



GRUPO DE TRABAJO DE ANÁLISIS DE MERCADOS

INFORME DE AICA SOBRE EL MERCADO DEL ACEITE DE OLIVA Y EL DE LA ACEITUNA DE MESA (CAMPAÑA 2015/2016)

30 de marzo de 2016

(Datos a 29 de febrero de 2016)

ÍNDICE

I MERCADO DEL ACEITE DE OLIVA

II MERCADO DE ACEITUNA DE MESA

I MERCADO DEL ACEITE DE OLIVA

1. ACEITES. ORIGEN Y DESTINO DE LOS RECURSOS DEL MERCADO DEL ACEITE DE OLIVA.

1.1 BALANCE DE EXISTENCIAS FÍSICAS (CAMPAÑA 2015/2016).

1.2 CUADROS Y GRÁFICOS COMPARATIVOS DE LAS CINCO ÚLTIMAS CAMPAÑAS.

1.3 CUADROS Y GRÁFICOS COMPARATIVOS DE EXISTENCIAS EN LAS CINCO ÚLTIMAS CAMPAÑAS.

1.4 PRODUCCIÓN ACUMULADA.

1.5 GRÁFICOS COMPARATIVOS CON LA MEDIA DE LAS CUATRO ÚLTIMAS CAMPAÑAS.

2. ALMAZARAS.

2.1 BALANCE DE CAMPAÑA.

2.2 ACEITE PRODUCIDO EN ALMAZARAS.

2.2.1 ACEITE PRODUCIDO EN ALMAZARAS COOPERATIVAS.

2.2.2 ACEITE PRODUCIDO EN ALMAZARAS INDUSTRIALES.

2.3 ALMAZARAS POR TIPO. PRODUCCIÓN.

2.4 RENDIMIENTO EN ACEITE.

2.4.1 RENDIMIENTO EN ACEITE POR SISTEMAS DE EXTRACCIÓN.

2.5 RESUMEN ANUAL DE SALIDAS EN ALMAZARAS.

2.5.1 RESUMEN ANUAL DE SALIDAS EN ALMAZARAS COOPERATIVAS.

2.5.2 RESUMEN ANUAL DE SALIDAS EN ALMAZARAS INDUSTRIALES.

2.6 ACEITUNA MOLTURADA.

2.6.1 ACEITUNA MOLTURADA EN ALMAZARAS COOPERATIVAS.

2.6.2 ACEITUNA MOLTURADA EN ALMAZARAS INDUSTRIALES.

3. ENVASADORAS.

3.1 SALIDAS EN ENVASADORAS EN EL MES.

3.2 SALIDAS EN ENVASADORAS ACUMULADAS.

3.3 RESUMEN ANUAL DE SALIDAS EN ENVASADORAS.

3.4 EXISTENCIAS EN ENVASADORAS POR CALIDADES. ACEITES DE OLIVA.

3.4.1 EXISTENCIAS ACEITES DE OLIVA A GRANEL.

3.4.2 EXISTENCIAS DE ACEITE DE OLIVA ENVASADO.

3.5 EXISTENCIAS EN ENVASADORAS POR CALIDADES. ACEITES DE ORUJO.

3.6 RESUMEN ANUAL DE EXISTENCIAS PARA LOS ACEITES DE OLIVA.

3.7 RESUMEN ANUAL DE EXISTENCIAS PARA LOS ACEITES DE ORUJO.

3.8 NÚMERO DE EMPRESAS ENVASADORAS QUE ENVÍAN DATOS.

4. EXTRACTORAS.

4.1 EXISTENCIAS DE ACEITE DE ORUJO CRUDO.

4.2 EXISTENCIAS DE ORUJO GRASO.

ORIGEN Y DESTINO DE LOS RECURSOS DEL MERCADO

DEL ACEITE DE OLIVA A 29/2/2016

(Datos en miles de toneladas)

<u>I. Origen</u>	<u>feb-16</u>	<u>feb-15</u>
Existencias a inicio campaña.....	180,7	500,4
En Almazaras y FPCO.....	56,6	
En Envasad/Refiner/Operadores..	124,1	
Producción.....	1.360,0	813,6
Importaciones.....	<u>69,8</u>	<u>44,3</u>
Total	1.610,5	1.358,3
<u>II. Destino</u>		
Mercado Interior aparente.....	225,2	213,0
Exportaciones.....	303,4	377,7
Existencias a final de febrero	1.081,9	767,6
En Almazaras	863,2	
En PCO	21,3	
En Envasad/Refiner/Operadores..	<u>197,4</u>	<u> </u>
Total	1.610,5	1.358,3

CAMPAÑA 2015/16

1.1 BALANCE EXISTENCIAS FÍSICAS

MES	EXIST. INICIALES	PRODUCCION	IMPORTACIONES	MERCADO INTERIOR APARENTE(1)	EXPORTACIONES	EXIST. FINALES
OCTUBRE	180,7	22,6	17,7	31,4	47,0	142,6
NOVIEMBRE	142,6	258,9	14,2	43,4	55,9	316,4
DICIEMBRE	316,4	603,5	16,6	56,9	69,9	809,7
ENERO	809,7	361,6	10,3	44,7	62,6	1.074,3
FEBRERO	1.074,3	113,4	11,0	116,8		1.081,9
MARZO						
ABRIL						
MAYO						
JUNIO						
JULIO						
AGOSTO						
SEPTIEMBRE						
		1.360,0	69,8	528,6		

DATOS PROVISIONALES

(1) Incluye todo lo que no es mercado exterior e incluso pérdidas por refinado y otras causas

EXPORTACIONES

	ASOLIVA	OTROS	EXPORTACIONES
OCTUBRE			47,0
NOVIEMBRE	94,9	77,9	55,9
DICIEMBRE			69,9
ENERO			62,6
FEBRERO		130,6	68,0
MARZO			
ABRIL			
MAYO			
JUNIO			
JULIO			
AGOSTO			
SEPTIEMBRE			
	94,9	208,5	303,4

EXPORTACIONES

PAISES TERCEROS	UE	
	ITALIA	OTROS
17,0	10,4	19,6
18,0	19,9	18,0
23,4	29,3	17,2
23,8	19,3	19,5
82,2	78,9	74,3
	303,4	

TOTAL MERCADO INTERIOR APARENTE

	VENTAS ANIERAC	OTRAS SALIDAS Y PERDIDAS	TOTAL
OCTUBRE	24,7	6,7	31,4
NOVIEMBRE	28,7	14,7	43,4
DICIEMBRE	28,0	28,9	56,9
ENERO	26,1	18,6	44,7
FEBRERO	25,8	23,0	48,8
MARZO			
ABRIL			
MAYO			
JUNIO			
JULIO			
AGOSTO			
SEPTIEMBRE			
	133,3	91,9	225,2

IMPORTACIONES

PAISES TERCEROS	UE	
	ITALIA	OTROS
12,7	1,5	3,5
6,2	0,7	7,3
3,6	1,7	11,3
3,9	1,7	4,7
26,4	5,6	26,8
	69,8	

EXISTENCIAS

	ALMAZARAS	PATRIMONIO	ENVASADORAS OPERADORES	TOTAL
OCTUBRE	40,4	1,4	100,8	142,6
NOVIEMBRE	222,8	1,7	91,9	316,4
DICIEMBRE	673,7	9,3	126,7	809,7
ENERO	886,2	21,0	167,1	1.074,3
FEBRERO	863,2	21,3	197,4	1.081,9
MARZO				
ABRIL				
MAYO				
JUNIO				
JULIO				
AGOSTO				
SEPTIEMBRE				

DATOS EN MILES DE TONELADAS

1.2 CUADROS Y GRÁFICOS COMPARATIVOS DE LAS ÚLTIMAS CINCO CAMPAÑAS

PRODUCCION

	2011/12	2012/13	2013/14	2014/15	2015/16
OCTUBRE	18,6	6,6	8,8	30,5	22,6
NOVIEMBRE	170,2	87,7	169,7	157,6	258,9
DICIEMBRE	655,4	296,3	592,2	427,5	603,5
ENERO	577,8	158,9	483,0	160,2	361,6
FEBRERO	149,4	49,1	300,1	37,8	113,4
MARZO	33,9	10,3	207,9	19,5	
ABRIL	4,4	5,1	14,5	3,2	
MAYO	5,3	4,2	5,3	5,9	
JUNIO					
JULIO					
AGOSTO					
SEPTIEMBRE					
TOTAL	1.615,0	618,2	1.781,5	842,2	1.360,0

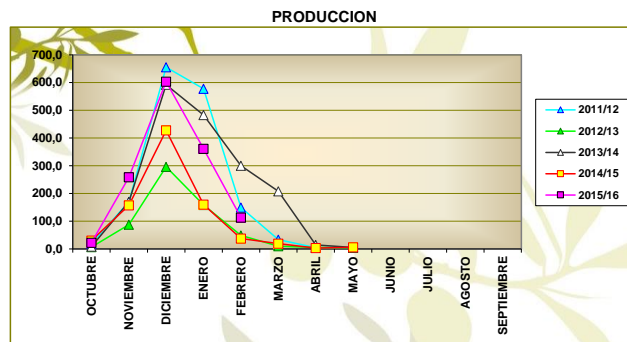

IMPORTACIONES

	2011/12	2012/13	2013/14	2014/15	2015/16
OCTUBRE	2,3	6,7	9,1	4,9	17,7
NOVIEMBRE	3,7	6,1	4,9	6,6	14,2
DICIEMBRE	6,3	10,1	6,9	8,2	16,6
ENERO	6,5	8,5	4,8	14,3	10,3
FEBRERO	7,2	13,9	1,8	10,3	11,0
MARZO	5,5	14,8	1,9	19,5	
ABRIL	4,3	12,3	1,8	23,7	
MAYO	10,0	8,4	7,2	18,3	
JUNIO	3,6	15,5	5,8	15,9	
JULIO	2,8	8,1	5,0	10,8	
AGOSTO	4,1	6,5	4,0	16,5	
SEPTIEMBRE	3,5	8,3	4,4	10,1	
TOTAL	59,8	119,2	57,6	159,1	69,8

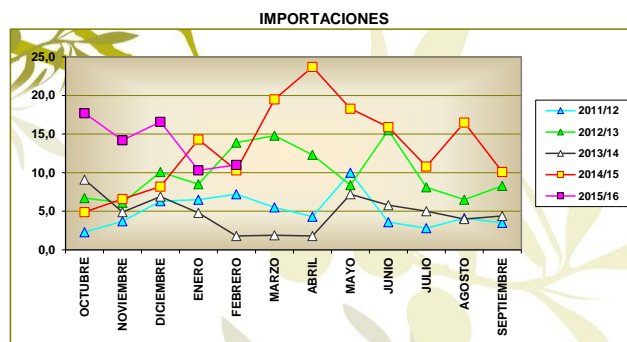

EXPORTACIONES

	2011/12	2012/13	2013/14	2014/15	2015/16
OCTUBRE	82,8	68,6	78,5	78,0	47,0
NOVIEMBRE	77,3	62,3	78,6	93,0	55,9
DICIEMBRE	68,6	47,4	78,7	74,1	69,9
ENERO	59,3	43,6	85,6	63,3	62,6
FEBRERO	63,1	38,6	103,4	69,3	68,0
MARZO	74,5	38,0	99,4	79,0	
ABRIL	59,5	41,0	86,6	61,1	
MAYO	80,5	43,9	104,5	66,4	
JUNIO	75,0	52,0	103,4	62,9	
JULIO	80,0	59,6	116,5	74,8	
AGOSTO	75,3	64,1	85,6	48,8	
SEPTIEMBRE	79,6	70,9	82,1	55,7	
TOTAL	875,5	630,0	1.102,9	826,4	303,4

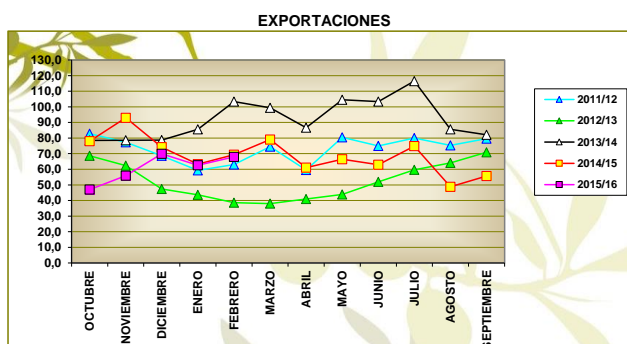

MERCADO INTERIOR APARENTE

	2011/12	2012/13	2013/14	2014/15	2015/16
OCTUBRE	36,1	39,1	42,9	39,1	31,4
NOVIEMBRE	43,7	38,5	33,4	42,3	43,4
DICIEMBRE	53,2	42,7	54,3	48,4	56,9
ENERO	58,2	43,0	70,9	52,8	44,7
FEBRERO	57,2	45,8	47,9	30,4	48,8
MARZO	48,2	27,6	46,6	37,5	
ABRIL	46,7	44,4	48,2	45,8	
MAYO	49,0	45,4	46,8	51,0	
JUNIO	42,3	45,2	36,7	42,6	
JULIO	46,6	55,9	38,1	32,0	
AGOSTO	48,6	37,6	33,7	37,8	
SEPTIEMBRE	51,1	34,0	37,0	34,9	
TOTAL	580,9	499,2	536,5	494,6	225,2

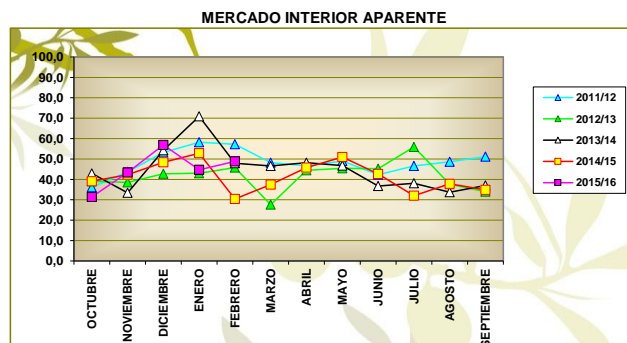

MERCADO TOTAL

	2011/12	2012/13	2013/14	2014/15	2015/16
OCTUBRE	118,9	107,7	121,4	117,1	78,4
NOVIEMBRE	121,0	100,8	112,0	135,3	99,3
DICIEMBRE	121,8	90,1	133,0	122,5	126,8
ENERO	117,5	86,6	156,5	116,1	107,3
FEBRERO	120,3	84,4	151,3	99,7	116,8
MARZO	122,7	65,6	146,0	116,5	
ABRIL	106,2	85,4	134,8	106,9	
MAYO	129,5	89,3	151,3	117,4	
JUNIO	117,3	97,2	140,1	105,5	
JULIO	126,6	115,5	154,6	106,8	
AGOSTO	123,9	101,7	119,3	86,6	
SEPTIEMBRE	130,7	104,9	119,1	90,6	
TOTAL	1.456,4	1.129,2	1.639,4	1.321,0	528,6

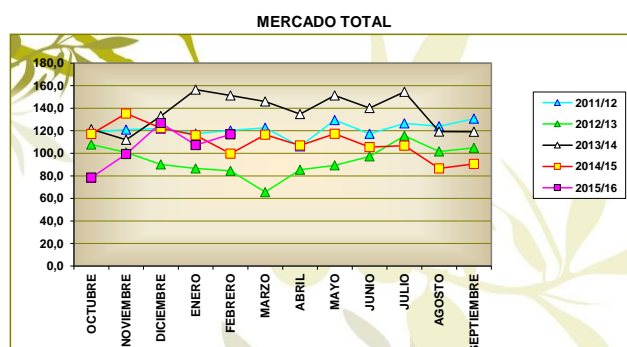

1.3 CUADROS Y GRÁFICOS COMPARATIVOS DE LAS CINCO ÚLTIMAS CAMPAÑAS

EXISTENCIAS EN ALMAZARAS Y PATRIMONIO

	2011/12	2012/13	2013/14	2014/15	2015/16
OCTUBRE	230,8	418,8	104,5	267,4	41,8
NOVIEMBRE	277,3	427,8	170,6	294,7	224,5
DICIEMBRE	800,8	634,4	616,1	591,4	683,0
ENERO	1.230,2	692,5	900,9	627,4	907,2
FEBRERO	1.261,3	666,8	1.022,5	552,8	884,5
MARZO	1.183,7	621,7	1.049,0	476,2	
ABRIL	1.086,3	571,7	935,4	392,9	
MAYO	978,4	512,6	811,5	306,6	
JUNIO	876,7	442,3	675,6	226,8	
JULIO	756,4	356,4	531,9	145,8	
AGOSTO	647,4	279,6	438,6	99,2	
SEPTIEMBRE	519,4	197,5	341,3	56,6	

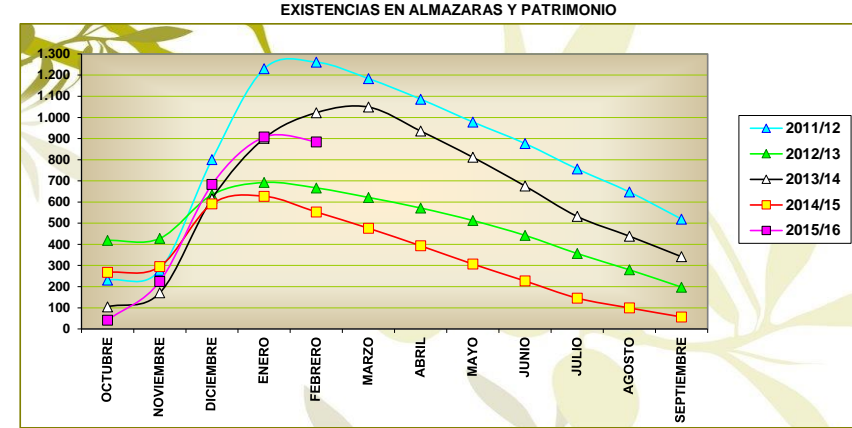

EXISTENCIAS EN ENVASADORAS Y PATRIMONIO

	2011/12	2012/13	2013/14	2014/15	2015/16
OCTUBRE	145,3	179,3	92,7	151,3	100,8
NOVIEMBRE	151,7	163,3	89,2	152,9	91,9
DICIEMBRE	168,1	173,0	109,8	169,4	126,7
ENERO	205,5	195,7	156,3	191,8	167,1
FEBRERO	210,7	200,0	185,3	214,8	197,4
MARZO	205,0	204,6	222,6	213,9	
ABRIL	204,9	186,6	217,7	217,2	
MAYO	198,6	169,0	202,8	210,3	
JUNIO	186,6	157,6	204,4	200,5	
JULIO	183,1	136,1	198,5	185,5	
AGOSTO	172,3	117,7	176,5	162,0	
SEPTIEMBRE	173,1	103,2	159,1	124,1	

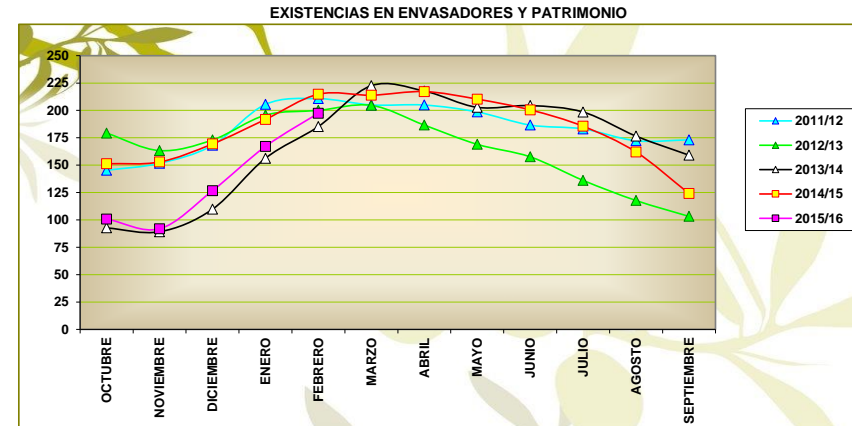

EXISTENCIAS TOTALES

	2011/12	2012/13	2013/14	2014/15	2015/16
OCTUBRE	376,1	598,1	197,2	418,7	142,6
NOVIEMBRE	429,0	591,1	259,8	447,6	316,4
DICIEMBRE	968,9	807,4	725,9	760,8	809,7
ENERO	1.435,7	888,2	1.057,2	819,2	1.074,3
FEBRERO	1.472,0	866,8	1.207,8	767,6	1.081,9
MARZO	1.388,7	826,3	1.271,6	690,1	
ABRIL	1.291,2	758,3	1.153,1	610,1	
MAYO	1.177,0	681,6	1.014,3	516,9	
JUNIO	1.063,3	599,9	880,0	427,3	
JULIO	939,5	492,5	730,4	331,3	
AGOSTO	819,7	397,3	615,1	261,2	
SEPTIEMBRE	692,5	300,7	500,4	180,7	

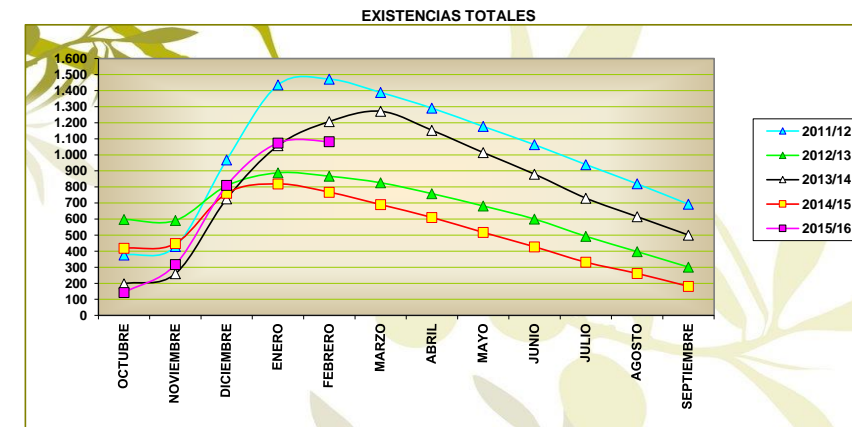

1.4 CUADROS ACUMULADOS

PRODUCCION ACUMULADA

	2011/12	2012/13	2013/14	2014/15	2015/16	% 2015 s. 2014	% 2015 s. Media tres	% 2015 s. Media cuatro
OCTUBRE	18,6	6,6	8,8	30,5	22,6	-25,9	47,7	40,2
NOVIEMBRE	188,8	94,3	178,5	188,1	281,5	49,7	83,2	73,3
DICIEMBRE	844,2	390,6	770,7	615,6	885,0	43,8	49,4	35,1
ENERO	1.422,0	549,5	1.253,7	775,8	1.246,6	60,7	45,0	24,6
FEBRERO	1.571,4	598,6	1.553,8	813,6	1.360,0	67,2	37,6	19,9
MARZO	1.605,3	608,9	1.761,7	833,1				
ABRIL	1.609,7	614,0	1.776,2	836,3				
MAYO	1.615,0	618,2	1.781,5	842,2				
JUNIO	1.615,0	618,2	1.781,5	842,2				
JULIO	1.615,0	618,2	1.781,5	842,2				
AGOSTO	1.615,0	618,2	1.781,5	842,2				
SEPTIEMBRE	1.615,0	618,2	1.781,5	842,2				

IMPORTACION ACUMULADA

	2011/12	2012/13	2013/14	2014/15	2015/16	% 2015 s. 2014	% 2015 s. Media tres	% 2015 s. Media cuatro
OCTUBRE	2,3	6,7	9,1	4,9	17,7	261,2	156,5	207,8
NOVIEMBRE	6,0	12,8	14,0	11,5	31,9	177,4	149,9	188,0
DICIEMBRE	12,3	22,9	20,9	19,7	48,5	146,2	129,1	155,9
ENERO	18,8	31,4	25,7	34,0	58,8	72,9	93,6	114,0
FEBRERO	26,0	45,3	27,5	44,3	69,8	57,6	78,8	95,1
MARZO	31,5	60,1	29,4	63,8				
ABRIL	35,8	72,4	31,2	87,5				
MAYO	45,8	80,8	38,4	105,8				
JUNIO	49,4	96,3	44,2	121,7				
JULIO	52,2	104,4	49,2	132,5				
AGOSTO	56,3	110,9	53,2	149,0				
SEPTIEMBRE	59,8	119,2	57,6	159,1				

EXPORTACION ACUMULADA

	2011/12	2012/13	2013/14	2014/15	2015/16	% 2015 s. 2014	% 2015 s. Media tres	% 2015 s. Media cuatro
OCTUBRE	82,8	68,6	78,5	78,0	47,0	-39,7	-37,4	-38,9
NOVIEMBRE	160,1	130,9	157,1	171,0	102,9	-39,8	-32,7	-33,5
DICIEMBRE	228,7	178,3	235,8	245,1	172,8	-29,5	-21,4	-22,2
ENERO	288,0	221,9	321,4	308,4	235,4	-23,7	-17,1	-17,4
FEBRERO	351,1	260,5	424,8	377,7	303,4	-19,7	-14,4	-14,2
MARZO	425,6	298,5	524,2	456,7				
ABRIL	485,1	339,5	610,8	517,8				
MAYO	565,6	383,4	715,3	584,2				
JUNIO	640,6	435,4	818,7	647,1				
JULIO	720,6	495,0	935,2	721,9				
AGOSTO	795,9	559,1	1.020,8	770,7				
SEPTIEMBRE	875,5	630,0	1.102,9	826,4				

MERCADO INTERIOR APARENTE ACUMULADO

	2011/12	2012/13	2013/14	2014/15	2015/16	% 2015 s. 2014	% 2015 s. Media tres	% 2015 s. Media cuatro
OCTUBRE	36,1	39,1	42,9	39,1	31,4	-19,7	-22,2	-20,1
NOVIEMBRE	79,8	77,6	76,3	81,4	74,8	-8,1	-4,6	-5,0
DICIEMBRE	133,0	120,3	130,6	129,8	131,7	1,5	3,8	2,6
ENERO	191,2	163,3	201,5	182,6	176,4	-3,4	-3,3	-4,5
FEBRERO	248,4	209,1	249,4	213,0	225,2	5,7	0,6	-2,1
MARZO	296,6	236,7	296,0	250,5				
ABRIL	343,3	281,1	344,2	296,3				
MAYO	392,3	326,5	391,0	347,3				
JUNIO	434,6	371,7	427,7	389,9				
JULIO	481,2	427,6	465,8	421,9				
AGOSTO	529,8	465,2	499,5	459,7				
SEPTIEMBRE	580,9	499,2	536,5	494,6				

MERCADO TOTAL ACUMULADO

	2011/12	2012/13	2013/14	2014/15	2015/16	% 2015 s. 2014	% 2015 s. Media tres	% 2015 s. Media cuatro
OCTUBRE	118,9	107,7	121,4	117,1	78,4	-33,0	-32,1	-32,6
NOVIEMBRE	239,9	208,5	233,4	252,4	177,7	-29,6	-23,2	-23,9
DICIEMBRE	361,7	298,6	366,4	374,9	304,5	-18,8	-12,2	-13,1
ENERO	479,2	385,2	522,9	491,0	411,8	-16,1	-11,7	-12,3
FEBRERO	599,5	469,6	674,2	590,7	528,6	-10,5	-8,6	-9,4
MARZO	722,2	535,2	820,2	707,2				
ABRIL	828,4	620,6	955,0	814,1				
MAYO	957,9	709,9	1.106,3	931,5				
JUNIO	1.075,2	807,1	1.246,4	1.037,0				
JULIO	1.201,8	922,6	1.401,0	1.143,8				
AGOSTO	1.325,7	1.024,3	1.520,3	1.230,4				
SEPTIEMBRE	1.456,4	1.129,2	1.639,4	1.321,0				

1.5 GRÁFICOS COMPARATIVOS CON LA MEDIA DE LAS CUATRO ÚLTIMAS CAMPAÑAS

PRODUCCION

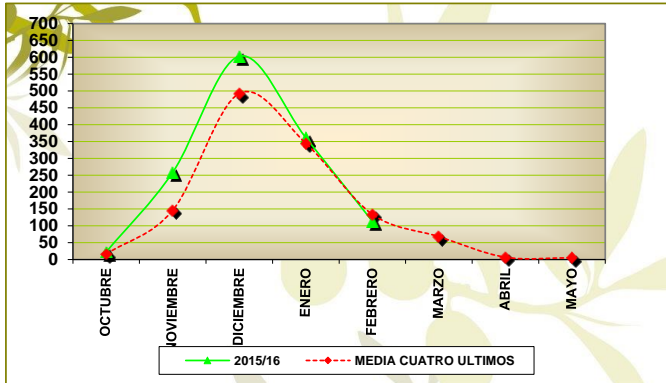

% VARIACION : 19,89

IMPORTACIONES

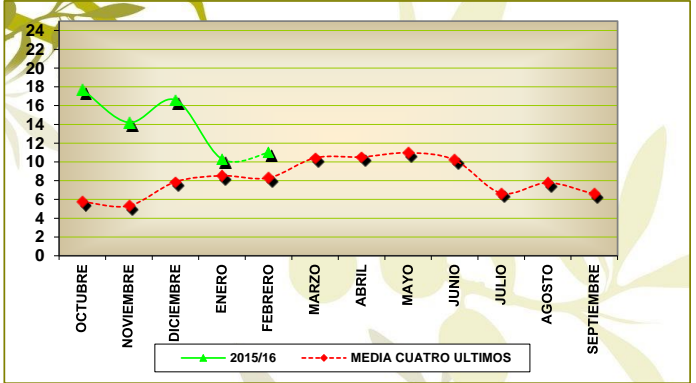

% VARIACION : 95,11

MERCADO INTERIOR APARENTE

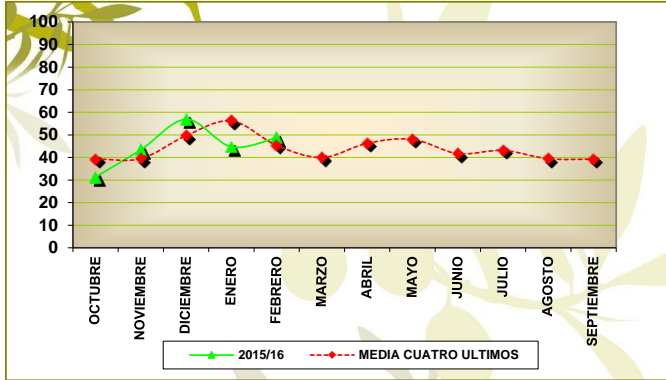

% VARIACION : -2,08

M.M.: 45,04

EXPORTACIONES

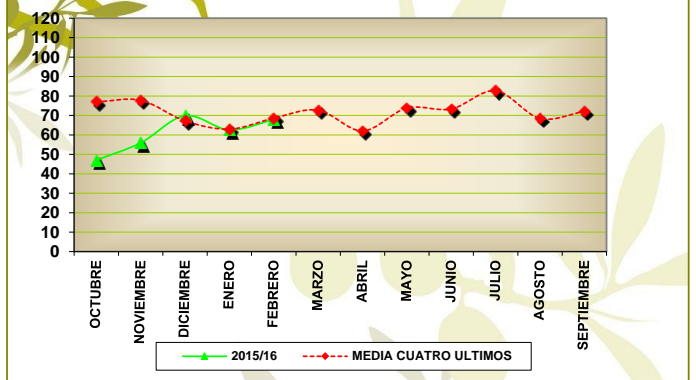

% VARIACION : -14,18

M.M.: 60,68

EXISTENCIAS ALMAZARAS (INCLUIDO FPCC)

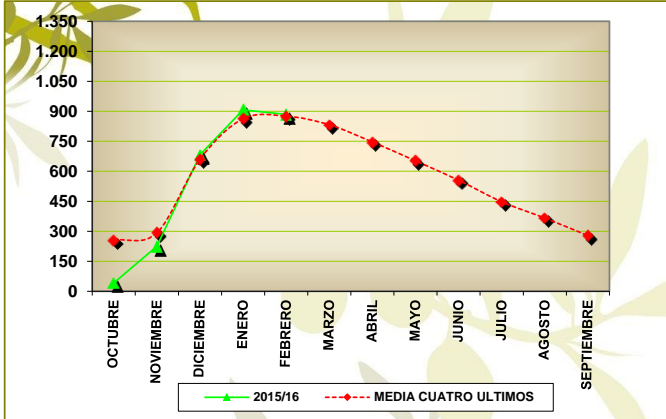

% VARIACION : 0,99

EXISTENCIAS TOTALES

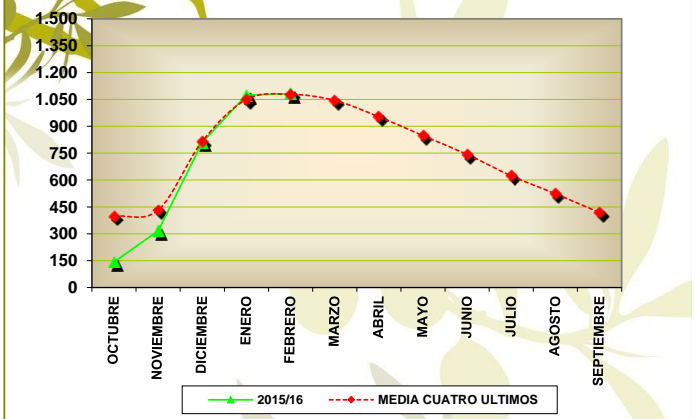

% VARIACION : 0,31

MENSUAL

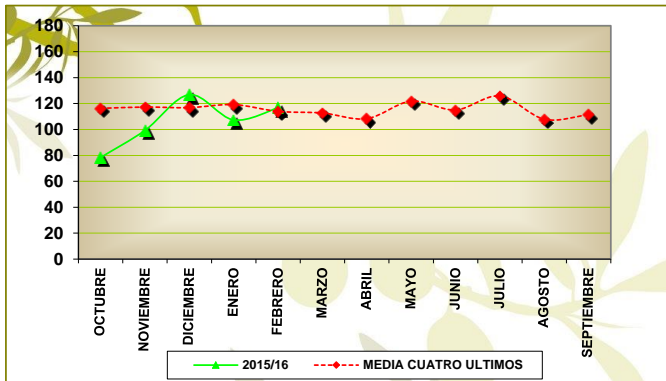

MEDIA MENSUAL 2015: 105,72

MERCADO TOTAL

ACUMULADO

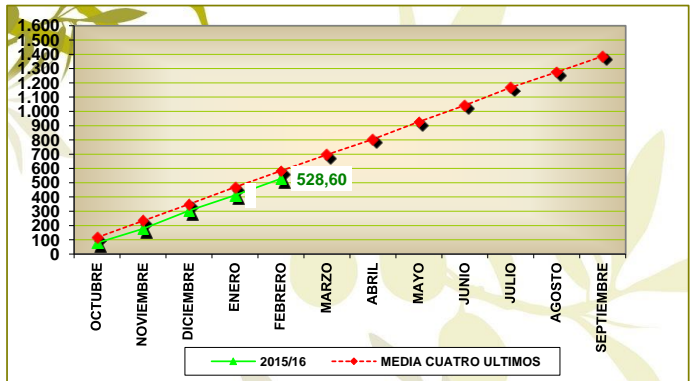

% VARIACION : -9,41

CC. AA	PROVINCIA	ALMAZARAS		EXIST. A 1 DE OCTUBRE	ENTRADAS		SALIDAS TOTALES	EXISTENCIAS FINALES
		* Nº TOTAL	** Nº DE DATOS (-%)		PRODUCCION	ADQUIRIDO		
ANDALUCIA	ALMERIA	26	23 (88%)	257,3	12.991,4	28,3	8.678,2	4.598,9
	CADIZ	17	14 (82%)	196,6	9.382,2	22,5	4.518,9	5.082,3
	CORDOBA	181	179 (99%)	11.350,9	258.398,1	2.310,3	114.977,4	157.081,9
	GRANADA	109	105 (96%)	6.757,4	106.614,4	1.123,4	34.959,4	79.535,7
	HUELVA	18	16 (89%)	224,9	4.737,8	25,5	2.310,6	2.677,6
	JAEN	328	311 (95%)	18.800,5	523.153,1	4.924,1	160.025,4	386.852,2
	MALAGA	66	63 (95%)	3.181,6	65.484,5	20,5	38.753,9	29.932,7
	SEVILLA	84	81 (96%)	4.574,1	105.577,2	2.378,9	51.405,7	61.124,5
	TOTAL :	829	792 (96%)	45.343,2	1.086.338,5	10.833,6	415.629,5	726.885,7
ARAGON	HUESCA	29	27 (93%)	110,4	1.995,9	49,3	1.669,3	486,3
	TERUEL	31	29 (94%)	205,9	4.916,7	129,2	2.581,9	2.669,8
	ZARAGOZA	42	39 (93%)	206,6	6.324,0	152,3	3.893,5	2.789,4
	TOTAL :	102	95 (93%)	522,8	13.236,6	330,8	8.144,7	5.945,5
BALEARES	BALEARES	11	9 (82%)	23,9	684,8	4,3	472,1	240,9
	TOTAL :	11	9 (82%)	23,9	684,8	4,3	472,1	240,9
C. VALENCIANA	ALICANTE	37	33 (89%)	457,6	8.716,2	75,5	5.172,0	4.077,3
	CASTELLON	47	41 (87%)	159,6	10.103,5	226,6	7.851,2	2.638,5
	VALENCIA	49	46 (94%)	208,2	10.073,5	115,2	7.040,3	3.356,7
	TOTAL :	133	120 (90%)	825,5	28.893,1	417,3	20.063,5	10.072,4
CASTILLA LA MANCHA	ALBACETE	35	33 (94%)	549,0	12.816	201,1	7.494,9	6.071,2
	CIUDAD REAL	77	71 (92%)	2.190,0	49.469,0	1.026,3	20.208,7	32.476,5
	CUENCA	24	21 (88%)	357,0	6.365,3	25,8	2.581,7	4.166,3
	GUADALAJARA	8	8 (100%)	136,5	2.120,8	63,7	1.020,5	1.300,4
	TOLEDO	108	102 (94%)	1.304,5	40.621,0	421,0	12.766,9	29.579,5
	TOTAL :	252	235 (93%)	4.536,9	111.392,1	1.737,8	44.072,8	73.594,0
CASTILLA Y LEON	AVILA	9	7 (78%)	21,6	1.093,2	5,7	895,3	225,1
	SALAMANCA	6	5 (83%)	6,5	172,8	8,6	110,5	77,4
	OTRAS	4	4 (100%)	80,6	145,2		42,4	183,4
	TOTAL :	19	16 (84%)	108,7	1.411,1	14,3	1.048,2	485,9
CATALUÑA	BARCELONA	15	13 (87%)	37,3	729,2	32,0	741,7	56,8
	GIRONA	11	8 (73%)	25,2	707,5	122,0	529,9	324,9
	LLEIDA	59	52 (88%)	158,7	8.295,6	423,9	5.999,4	2.878,8
	TARRAGONA	110	95 (86%)	428,1	16.763,3	217,9	12.334,9	5.074,4
	TOTAL :	195	168 (86%)	649,3	26.495,6	795,8	19.606,0	8.334,8
EXTREMADURA	BADAJOS	78	72 (92%)	701,5	59.835,5	1.115,7	40.472,3	21.180,3
	CACERES	46	40 (87%)	196,3	8.450,9	232,2	5.035,5	3.843,8
	TOTAL :	124	112 (90%)	897,8	68.286,4	1.347,8	45.507,9	25.024,1
GALICIA	TODAS	5	5 (100%)	2,8	6,8		3,8	5,8
	TOTAL :	5	5 (100%)	2,8	6,8		3,8	5,8
LA RIOJA	LA RIOJA	21	17 (81%)	207,6	2.620,4	427,2	994,8	2.260,3
	TOTAL :	21	17 (81%)	207,6	2.620,4	427,2	994,8	2.260,3
MADRID	MADRID	21	19 (90%)	245,3	3.961,8	49,6	1.020,5	3.236,2
	TOTAL :	21	19 (90%)	245,3	3.961,8	49,6	1.020,5	3.236,2
MURCIA	MURCIA	42	38 (90%)	552,9	11.222,3	26,4	7.459,7	4.342,0
	TOTAL :	42	38 (90%)	552,9	11.222,3	26,4	7.459,7	4.342,0
NAVARRA	NAVARRA	17	13 (76%)	181,2	5.314,6	90,9	2.804,3	2.782,3
	TOTAL :	17	13 (76%)	181,2	5.314,6	90,9	2.804,3	2.782,3
PAIS VASCO	TODAS	4	3 (75%)		119,5		95,1	24,4
	TOTAL :	4	3 (75%)		119,5		95,1	24,4
TOTAL NACIONAL		1.775	1.642 (93%)	54.097,8	1.359.983,5	16.075,7	566.922,5	863.234,5

* Número de Almazaras Existentes en la Campaña.

** Número de Almazaras que han Declarado en la Campaña para el Mes Indicado.

Datos Expresados en Toneladas.

Fuente AICA.

COMUNIDAD AUTONOMA	PROVINCIA	OCTUBRE	NOVIEMBRE	DICIEMBRE	ENERO	FEBRERO	MARZO	ABRIL	MAYO	TOTAL
ANDALUCIA	ALMERIA	627,9	4.182,7	6.039,5	1.819,5	321,8				12.991,4
	CADIZ	583,3	3.621,7	3.879,6	1.187,5	110,1				9.382,2
	CORDOBA	3.809,9	46.195,4	105.820,1	72.117,0	30.455,6				258.398,1
	GRANADA	270,4	13.552,9	50.600,1	31.002,7	11.188,3				106.614,4
	HUELVA	194,4	2.967,7	1.495,5	80,2					4.737,8
	JAEN	2.295,0	51.073,1	249.290,6	174.172,8	46.321,4				523.153,1
	MALAGA	796,9	11.702,0	24.634,3	18.324,0	10.027,3				65.484,5
	SEVILLA	6.919,0	41.808,5	44.642,7	9.862,9	2.344,0				105.577,2
	TOTAL :	15.497,0	175.104,0	486.402,4	308.566,6	100.768,5				1.086.338,5
ARAGON	HUESCA	122,7	1.340,8	437,4	83,4	11,7				1.995,9
	TERUEL	150,9	1.164,3	2.381,0	1.002,0	218,4				4.916,7
	ZARAGOZA	199,7	2.878,0	2.431,9	644,4	170,0				6.324,0
	TOTAL :	473,3	5.383,2	5.250,3	1.729,8	400,0				13.236,6
BALEARES	BALEARES	132,2	383,5	157,1	10,6	1,4				684,8
	TOTAL :	132,2	383,5	157,1	10,6	1,4				684,8
C. VALENCIANA	ALICANTE	180,0	2.723,7	3.911,1	1.677,2	224,3				8.716,2
	CASTELLON	441,4	4.499,2	3.318	1.245,0	599,9				10.103,5
	VALENCIA	136,9	4.705,4	4.565,9	621,0	44,3				10.073,5
	TOTAL :	758,3	11.928,2	11.795,0	3.543,2	868,5				28.893,1
CASTILLA LA MANCHA	ALBACETE	144,3	3.809,6	6.104,3	2.301,5	456,4				12.816
	CIUDAD REAL	218,4	6.425,6	24.769,6	15.210,1	2.845,2				49.469,0
	CUENCA	40,0	1.118,8	3.867,9	963,7	374,9				6.365,3
	GUADALAJARA		390,6	956,0	445,7	328,5				2.120,8
	TOLEDO	221,9	3.993,0	15.228,5	16.036,0	5.141,5				40.621,0
	TOTAL :	624,6	15.737,5	50.926,4	34.956,9	9.146,6				111.392,1
CASTILLA Y LEON	AVILA		218,5	731,6	135,2	7,9				1.093,2
	SALAMANCA	10,1	140,3	22,4						172,8
	OTRAS	11,9	116,6	16,7						145,2
	TOTAL :	22,0	475,4	770,8	135,2	7,9				1.411,1
CATALUÑA	BARCELONA	59,3	484,2	177,2	8,5					729,2
	GIRONA	36,3	375,6	280,8	14,9					707,5
	LLEIDA	374,9	5.338,0	2.383,2	191,3	8,1				8.295,6
	TARRAGONA	1.295,9	9.051,9	4.420,1	1.369,9	625,6				16.763,3
	TOTAL :	1.766,5	15.249,7	7.261,2	1.584,6	633,7				26.495,6
EXTREMADURA	BADAJOS	1.615,9	21.758,2	28.229,0	7.389,8	842,7				59.835,5
	CACERES	686,8	2.974,8	3.439,7	1.209,1	140,5				8.450,9
	TOTAL :	2.302,7	24.733,0	31.668,7	8.598,8	983,1				68.286,4
GALICIA	TODAS		4,2	2,2	,4					6,8
	TOTAL :		4,2	2,2	,4					6,8
LA RIOJA	LA RIOJA		1.671,6	938,1	10,7					2.620,4
	TOTAL :		1.671,6	938,1	10,7					2.620,4
MADRID	MADRID	17,8	402,6	1.962,1	1.138,2	441,1				3.961,8
	TOTAL :	17,8	402,6	1.962,1	1.138,2	441,1				3.961,8
MURCIA	MURCIA	888,3	4.227,9	4.625,2	1.355,8	125,2				11.222,3
	TOTAL :	888,3	4.227,9	4.625,2	1.355,8	125,2				11.222,3
NAVARRA	NAVARRA	95,4	3.554,3	1.649,3	1,1	14,5				5.314,6
	TOTAL :	95,4	3.554,3	1.649,3	1,1	14,5				5.314,6
PAIS VASCO	TODAS		44,0	75,5						119,5
	TOTAL :		44,0	75,5						119,5
TOTAL NACIONAL		22.578,0	258.899,2	603.484,0	361.631,8	113.390,5				1.359.983,5

COMUNIDAD AUTONOMA	PROVINCIA	OCTUBRE	NOVIEMBRE	DICEMBRE	ENERO	FEBRERO	MARZO	ABRIL	MAYO	TOTAL
ANDALUCIA	ALMERIA	38,2	895,4	1.691,3	298,9	32,0				2.955,8
	CADIZ	155,0	2.974,8	3.761,8	1.156,0	110,1				8.157,5
	CORDOBA	504,9	18.791,4	60.415,8	43.720,6	18.154,4				141.587,2
	GRANADA	76,8	7.630,8	31.422,3	20.166,9	8.608,9				67.905,8
	HUELVA	131,2	2.611,7	1.334,2	70,6					4.147,6
	JAEN	701,7	32.819,4	194.960,1	135.439,5	32.316,1				396.236,7
	MALAGA	484,2	9.314,5	22.070,4	16.785,8	9.388,0				58.042,9
	SEVILLA	3.007,9	27.751,7	31.817,2	6.453,8	1.021,7				70.052,4
	TOTAL :	5.099,9	102.789,8	347.473,1	224.092,0	69.631,1				749.085,9
ARAGON	HUESCA	39,7	521,0	124,9	6,0	,6				692,2
	TERUEL		342,2	1.427,7	603,4	92,5				2.465,8
	ZARAGOZA		1.261,0	1.310,5	442,9	116,3				3.130,6
	TOTAL :	39,7	2.124,2	2.863,1	1.052,2	209,4				6.288,6
BALEARES	BALEARES	88,1	251,8	110,1	7,9	1,3				459,1
	TOTAL :	88,1	251,8	110,1	7,9	1,3				459,1
C. VALENCIANA	ALICANTE	66,8	1.845,6	3.072,1	1.440,9	177,7				6.603,1
	CASTELLON	282,4	3.542,7	2.464,4	886,4	473,6				7.649,5
	VALENCIA	115,2	4.337,0	4.250,8	567,0	43,4				9.313,4
	TOTAL :	464,5	9.725,2	9.787,4	2.894,3	694,7				23.565,9
CASTILLA LA MANCHA	ALBACETE		1.150,6	2.219,2	396,7	20,8				3.787,4
	CIUDAD REAL	70,0	3.350,6	16.584,0	10.466,0	1.838,8				32.309,5
	CUENCA	4,8	296,5	2.076,1	475,1	167,8				3.020,3
	GUADALAJARA		2,2	9,3	7,3	4,1				22,9
	TOLEDO	9,1	1.651,3	9.564,1	11.841,6	3.922,0				26.988,1
	TOTAL :	83,9	6.451,2	30.452,7	23.186,7	5.953,5				66.128,1
CASTILLA Y LEON	AVILA		177,0	500,7	16,9					694,6
	SALAMANCA	10,1	38,5	3,5						52,1
	OTRAS			16,7						16,7
	TOTAL :	10,1	215,5	521,0	16,9					763,4
CATALUÑA	BARCELONA	2,6	46,2	56,4	6,9					112,1
	GIRONA	18,7	168,3	148,7	9,7					345,4
	LLEIDA	151,2	3.157,3	1.700,7	122,4	6,3				5.137,9
	TARRAGONA	926,6	6.530,2	2.892,2	706,9	269,3				11.325,2
	TOTAL :	1.099,1	9.901,9	4.798	845,8	275,6				16.920,5
EXTREMADURA	BADAJOS	227,1	10.336,3	18.792,7	5.856,0	536,8				35.748,9
	CACERES	192,0	1.098,9	1.918,7	811,4	89,1				4.110,1
	TOTAL :	419,1	11.435,2	20.711,4	6.667,4	625,9				39.859,0
LA RIOJA	LA RIOJA		564,1	464,1	8,4					1.036,6
	TOTAL :		564,1	464,1	8,4					1.036,6
MADRID	MADRID		236,1	1.491,3	827,1	360,1				2.914,6
	TOTAL :		236,1	1.491,3	827,1	360,1				2.914,6
MURCIA	MURCIA	42,6	585,1	1.001,2	339,4	27,7				1.996
	TOTAL :	42,6	585,1	1.001,2	339,4	27,7				1.996
NAVARRA	NAVARRA		1.670,6	1.255,1	1,1	14,5				2.941,2
	TOTAL :		1.670,6	1.255,1	1,1	14,5				2.941,2
PAIS VASCO	TODAS			41,4						41,4
	TOTAL :			41,4						41,4
TOTAL NACIONAL		7.346,9	145.950,7	420.969,7	259.939,2	77.793,8				912.000,2

COMUNIDAD AUTONOMA	PROVINCIA	OCTUBRE	NOVIEMBRE	DICEMBRE	ENERO	FEBRERO	MARZO	ABRIL	MAYO	TOTAL
ANDALUCIA	ALMERIA	589,7	3.287,3	4.348,2	1.520,7	289,9				10.035,7
	CADIZ	428,4	646,9	117,9	31,6					1.224,7
	CORDOBA	3.305	27.404,0	45.404,2	28.396,4	12.301,3				116.810,8
	GRANADA	193,6	5.922,1	19.177,9	10.835,8	2.579,4				38.708,6
	HUELVA	63,3	356,0	161,4	9,6					590,2
	JAEN	1.593,4	18.253,8	54.330,5	38.733,4	14.005,3				126.916,3
	MALAGA	312,7	2.387,5	2.563,9	1.538,2	639,3				7.441,6
	SEVILLA	3.911,1	14.056,8	12.825,4	3.409,1	1.322,3				35.524,8
	TOTAL :	10.397,1	72.314,2	138.929,4	84.474,6	31.137,4				337.252,6
ARAGON	HUESCA	83,0	819,8	312,5	77,4	11,0				1.303,7
	TERUEL	150,9	822,1	953,3	398,7	125,8				2.450,9
	ZARAGOZA	199,7	1.617,1	1.121,4	201,5	53,7				3.193,4
		TOTAL :	433,6	3.259	2.387,2	677,5	190,6			
BALEARES	BALEARES	44,1	131,7	46,9	2,8	,2				225,7
		TOTAL :	44,1	131,7	46,9	2,8	,2			
C. VALENCIANA	ALICANTE	113,1	878,1	839,0	236,3	46,7				2.113,1
	CASTELLON	159,0	956,5	853,6	358,7	126,3				2.454,0
	VALENCIA	21,7	368,5	315,1	54,0	,8				760,1
		TOTAL :	293,8	2.203	2.007,6	648,9	173,8			
CASTILLA LA MANCHA	ALBACETE	144,3	2.659,0	3.885,0	1.904,8	435,6				9.028,6
	CIUDAD REAL	148,4	3.075,0	8.185,6	4.744,1	1.006,4				17.159,5
	CUENCA	35,2	822,3	1.791,9	488,6	207,1				3.345,0
	GUADALAJARA		388,4	946,7	438,3	324,5				2.097,9
	TOLEDO	212,8	2.341,8	5.664,5	4.194,4	1.219,5				13.632,9
		TOTAL :	540,7	9.286,3	20.473,7	11.770,2	3.193,1			
CASTILLA Y LEON	AVILA		41,5	230,9	118,2	7,9				398,6
	SALAMANCA		101,8	18,9						120,7
	OTRAS	11,9	116,6							128,5
		TOTAL :	11,9	259,9	249,8	118,2	7,9			
CATALUÑA	BARCELONA	56,7	438,0	120,8	1,7					617,1
	GIRONA	17,6	207,3	132,1	5,2					362,2
	LLEIDA	223,7	2.180,8	682,5	68,9	1,8				3.157,7
	TARRAGONA	369,4	2.521,7	1.527,8	663,0	356,2				5.438,1
		TOTAL :	667,4	5.347,8	2.463,2	738,7	358,0			
EXTREMADURA	BADAJOS	1.388,8	11.421,9	9.436,3	1.533,8	305,9				24.086,6
	CACERES	494,8	1.875,9	1.521,0	397,7	51,4				4.340,8
		TOTAL :	1.883,6	13.297,8	10.957,3	1.931,5	357,3			
GALICIA	TODAS		4,2	2,2	,4					6,8
		TOTAL :		4,2	2,2	,4				6,8
LA RIOJA	LA RIOJA		1.107,5	474,0	2,3					1.583,8
		TOTAL :		1.107,5	474,0	2,3				1.583,8
MADRID	MADRID	17,8	166,5	470,8	311,0	81,0				1.047,2
		TOTAL :	17,8	166,5	470,8	311,0	81,0			1.047,2
MURCIA	MURCIA	845,7	3.642,8	3.623,9	1.016,4	97,5				9.226,3
		TOTAL :	845,7	3.642,8	3.623,9	1.016,4	97,5			9.226,3
NAVARRA	NAVARRA	95,4	1.883,8	394,2						2.373,4
		TOTAL :	95,4	1.883,8	394,2					2.373,4
PAIS VASCO	TODAS		44,0	34,1						78,1
		TOTAL :		44,0	34,1					78,1
TOTAL NACIONAL		15.231,1	112.948,5	182.514,4	101.692,6	35.596,8				447.983,3

COMUNIDAD AUTONOMA	PROVINCIA	ALMAZARAS Nº *			PRODUCCIÓN		
		TOTALES	COOPERATIVAS	INDUSTRIALES	TOTALES	COOPERATIVAS	INDUSTRIALES
ANDALUCIA	ALMERIA	25	6 (24%)	19 (76%)	12.991,4	2.955,8 (23%)	10.035,7 (77%)
	CADIZ	16	4 (25%)	12 (75%)	9.382,2	8.157,5 (87%)	1.224,7 (13%)
	CORDOBA	181	73 (40%)	108 (60%)	258.398,1	141.587,2 (55%)	116.810,8 (45%)
	GRANADA	109	45 (41%)	64 (59%)	106.614,4	67.905,8 (64%)	38.708,6 (36%)
	HUELVA	16	13 (81%)	3 (19%)	4.737,8	4.147,6 (88%)	590,2 (12%)
	JAEN	324	191 (59%)	133 (41%)	523.153,1	396.236,7 (76%)	126.916,3 (24%)
	MALAGA	66	40 (61%)	26 (39%)	65.484,5	58.042,9 (89%)	7.441,6 (11%)
	SEVILLA	82	48 (59%)	34 (41%)	105.577,1	70.052,4 (66%)	35.524,8 (34%)
	TOTAL CCAA :	819	420 (51%)	399 (49%)	1.086.338,5	749.085,9 (69%)	337.252,6 (31%)
ARAGON	HUESCA	28	11 (39%)	17 (61%)	1.995,9	692,2 (35%)	1.303,7 (65%)
	TERUEL	30	16 (53%)	14 (47%)	4.916,7	2.465,8 (50%)	2.450,9 (50%)
	ZARAGOZA	42	24 (57%)	18 (43%)	6.324,0	3.130,6 (50%)	3.193,4 (51%)
	TOTAL CCAA :	100	51 (51%)	49 (49%)	13.236,6	6.288,6 (48%)	6.948,0 (52%)
BALEARES	BALEARES	11	4 (36%)	7 (64%)	684,8	459,1 (67%)	225,7 (33%)
	TOTAL CCAA :	11	4 (36%)	7 (64%)	684,8	459,1 (67%)	225,7 (33%)
C. VALENCIANA	ALICANTE	36	25 (69%)	11 (31%)	8.716,2	6.603,1 (76%)	2.113,1 (24%)
	CASTELLON	46	36 (78%)	10 (22%)	10.103,5	7.649,5 (76%)	2.454,0 (24%)
	VALENCIA	49	41 (84%)	8 (16%)	10.073,5	9.313,4 (92%)	760,1 (8%)
	TOTAL CCAA :	131	102 (78%)	29 (22%)	28.893,2	23.565,9 (82%)	5.327,2 (18%)
CASTILLA LA MANCHA	ALBACETE	35	12 (34%)	23 (66%)	12.816	3.787,4 (30%)	9.028,6 (70%)
	CIUDAD REAL	77	42 (55%)	35 (45%)	49.469,0	32.309,5 (65%)	17.159,5 (35%)
	CUENCA	24	12 (50%)	12 (50%)	6.365,3	3.020,3 (47%)	3.345,0 (53%)
	GUADALAJARA	8	2 (25%)	6 (75%)	2.120,8	22,9 (1%)	2.097,9 (99%)
	TOLEDO	108	55 (51%)	53 (49%)	40.621,0	26.988,1 (66%)	13.632,9 (34%)
	TOTAL CCAA :	252	123 (49%)	129 (51%)	111.392,0	66.128,1 (59%)	45.263,9 (41%)
CASTILLA Y LEON	AVILA	8	5 (63%)	3 (38%)	1.093,2	694,6 (64%)	398,6 (36%)
	SALAMANCA	6	2 (33%)	4 (67%)	172,8	52,1 (30%)	120,7 (70%)
	OTRAS	4	1 (25%)	3 (75%)	145,2	16,7 (12%)	128,5 (88%)
	TOTAL CCAA :	18	8 (44%)	10 (56%)	1.411,1	763,4 (54%)	647,7 (46%)
CATALUÑA	BARCELONA	15	4 (27%)	11 (73%)	729,2	112,1 (15%)	617,1 (85%)
	GIRONA	10	3 (30%)	7 (70%)	707,5	345,4 (49%)	362,2 (51%)
	LLEIDA	58	29 (50%)	29 (50%)	8.295,6	5.137,9 (62%)	3.157,7 (38%)
	TARRAGONA	109	71 (65%)	38 (35%)	16.763,3	11.325,2 (68%)	5.438,1 (32%)
	TOTAL CCAA :	192	107 (56%)	85 (44%)	26.495,6	16.920,5 (64%)	9.575,1 (36%)
EXTREMADURA	BADAJOS	75	36 (48%)	39 (52%)	59.835,5	35.748,9 (60%)	24.086,6 (40%)
	CACERES	44	22 (50%)	22 (50%)	8.450,9	4.110,1 (49%)	4.340,8 (51%)
	TOTAL CCAA :	119	58 (49%)	61 (51%)	68.286,4	39.859,0 (58%)	28.427,4 (42%)
GALICIA	TODAS	5	0 (0%)	5 (100%)	6,8		6,8 (100%)
	TOTAL CCAA :	5	0 (0%)	5 (100%)	6,8	(0%)	6,8 (100%)
LA RIOJA	LA RIOJA	19	11 (58%)	8 (42%)	2.620,4	1.036,6 (40%)	1.583,8 (60%)
	TOTAL CCAA :	19	11 (58%)	8 (42%)	2.620,4	1.036,6 (40%)	1.583,8 (60%)
MADRID	MADRID	20	13 (65%)	7 (35%)	3.961,8	2.914,6 (74%)	1.047,2 (26%)
	TOTAL CCAA :	20	13 (65%)	7 (35%)	3.961,8	2.914,6 (74%)	1.047,2 (26%)
MURCIA	MURCIA	41	9 (22%)	32 (78%)	11.222,3	1.996 (18%)	9.226,3 (82%)
	TOTAL CCAA :	41	9 (22%)	32 (78%)	11.222,3	1.996 (18%)	9.226,3 (82%)
NAVARRA	NAVARRA	17	10 (59%)	7 (41%)	5.314,5	2.941,2 (55%)	2.373,4 (45%)
	TOTAL CCAA :	17	10 (59%)	7 (41%)	5.314,5	2.941,2 (55%)	2.373,4 (45%)
PAIS VASCO	TODAS	4	2 (50%)	2 (50%)	119,5	41,4 (35%)	78,1 (65%)
	TOTAL CCAA :	4	2 (50%)	2 (50%)	119,5	41,4 (35%)	78,1 (65%)
TOTAL NACIONAL		1.748	918 (53%)	830 (47%)	1.359.983,4	912.000,2 (67%)	447.983,3 (33%)

ALMAZARAS COOPERATIVAS

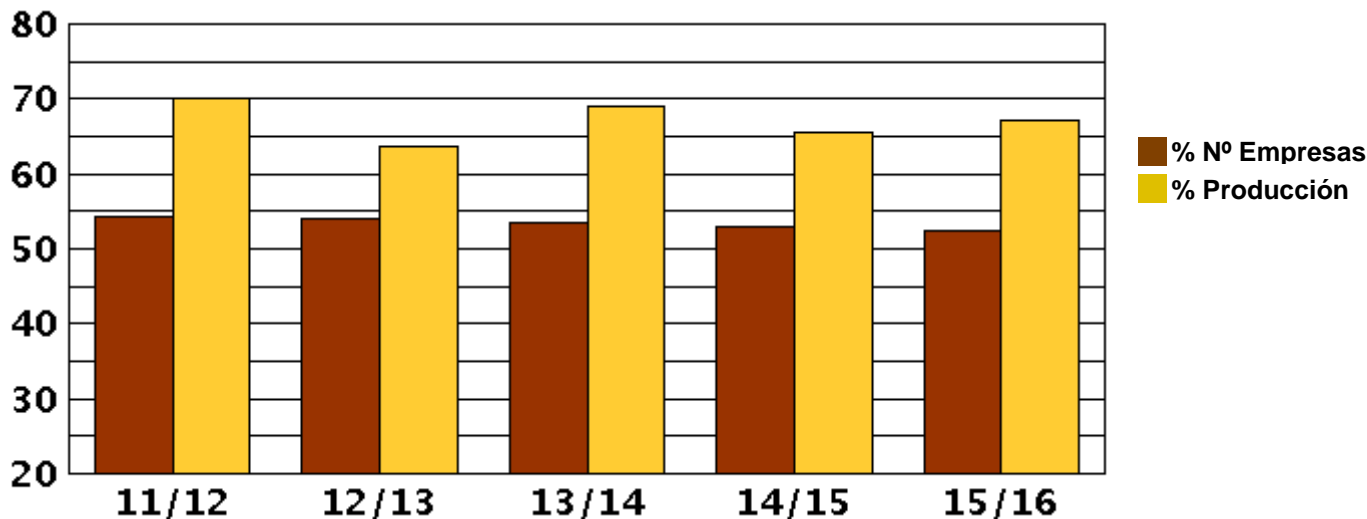

Campaña	11/12	12/13	13/14	14/15	15/16
■ Número %	54,32	54,05	53,52	53,06	52,52
■ Producción %	70,07	63,78	69,13	65,59	67,06

ALMAZARAS INDUSTRIALES

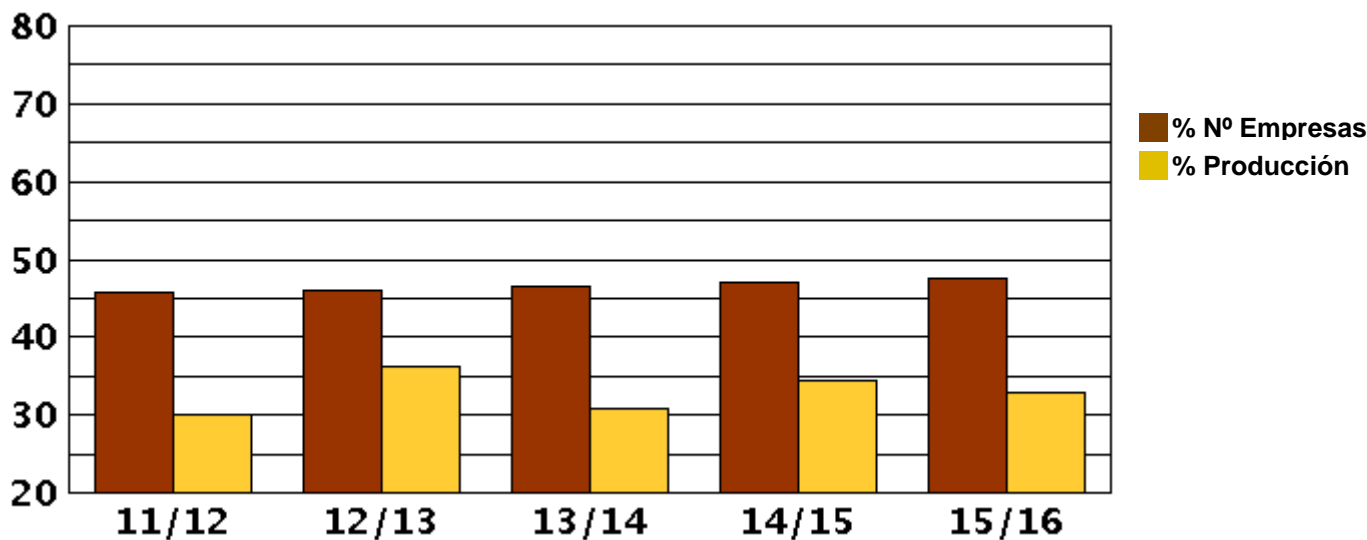

Campaña	11/12	12/13	13/14	14/15	15/16
■ Número %	45,68	45,95	46,48	46,94	47,48
■ Producción %	29,93	36,22	30,87	34,41	32,94

COMUNIDAD AUTONOMA	PROVINCIA	OCTUBRE	NOVIEMBRE	DICIEMBRE	ENERO	FEBRERO	MARZO	ABRIL	MAYO	TOTAL
ANDALUCIA	ALMERIA	15,41	16,80	19,06	22,12	25,34				18,53
	CADIZ	16,45	17,66	19,95	21,24	21,69				18,92
	CORDOBA	14,85	16,90	20,41	21,35	21,67				19,94
	GRANADA	15,66	19,56	21,83	22,67	22,22				21,81
	HUELVA	14,04	15,58	18,83	18,90					16,45
	JAEN	14,37	18,80	22,16	22,51	23,73				21,99
	MALAGA	13,68	16,73	19,72	20,75	21,56				19,52
	SEVILLA	15,30	16,91	20,14	21,57	23,20				18,53
	TOTAL :		14,99	17,58	21,33	22,09	22,67			
ARAGON	HUESCA	16,21	18,37	21,26	20,64	20,93				18,87
	TERUEL	18,07	17,95	22,13	24,50	25,97				21,37
	ZARAGOZA	15,82	17,60	20,42	22,52	23,94				19,11
	TOTAL :		16,58	17,86	21,23	23,52	24,94			
BALEARES	BALEARES	11,95	12,84	14,62	21,89	28,20				13,12
	TOTAL :		11,95	12,84	14,62	21,89	28,2			
C. VALENCIANA	ALICANTE	13,77	16,35	19,66	21,64	21,84				18,70
	CASTELLON	14,11	16,01	20,39	26,46	28,36				18,60
	VALENCIA	14,59	16,89	20,16	23,48	34,23				18,56
	TOTAL :		14,12	16,43	20,06	23,48	26,37			
CASTILLA LA MANCHA	ALBACETE	14,57	16,69	19,98	21,13	22,12				19,29
	CIUDAD REAL	15,63	19,26	22,41	23,11	22,97				22,15
	CUENCA	16,04	16,76	20,0	20,83	20,12				19,43
	GUADALAJARA		15,18	20,52	23,03	24,50				20,18
	TOLEDO	14,15	16,62	20,73	22,04	21,82				20,82
	TOTAL :		14,85	17,59	21,35	22,41	22,21			
CASTILLA Y LEON	AVILA		12,75	13,91	13,32	16,06				13,60
	SALAMANCA	7,50	8,96	9,96						8,98
	OTRAS	16,71	17,70	9,16						15,91
	TOTAL :		10,69	12,07	13,6	13,32	16,06			
CATALUÑA	BARCELONA	15,74	16,90	16,23	19,70					16,65
	GIRONA	13,72	15,54	18,28	20,86					16,50
	LLEIDA	17,06	17,55	19,94	21,40	22,37				18,23
	TARRAGONA	16,16	17,21	21,64	25,96	28,65				18,94
	TOTAL :		16,26	17,27	20,74	25,23	28,54			
EXTREMADURA	BADAJOS	13,46	16,37	20,06	21,60	20,94				18,47
	CACERES	8,69	10,93	15,26	19,15	19,86				13,07
	TOTAL :		11,57	15,44	19,4	21,22	20,77			
GALICIA	TODAS		12,40	14,61	16,74					13,22
	TOTAL :			12,4	14,61	16,74				13,22
LA RIOJA	LA RIOJA		17,72	20,62	20,05					18,67
	TOTAL :			17,72	20,62	20,05				18,67
MADRID	MADRID	16,93	19,55	21,24	24,36	24,50				22,17
	TOTAL :		16,93	19,55	21,24	24,36	24,5			22,17
MURCIA	MURCIA	14,80	15,50	17,94	21,87	23,27				17,06
	TOTAL :		14,8	15,5	17,94	21,87	23,27			17,06
NAVARRA	NAVARRA	13,90	16,84	20,20						17,70
	TOTAL :		13,9	16,84	20,2					17,7
PAIS VASCO	TODAS		17,71	19,34						18,71
	TOTAL :			17,71	19,34					18,71
TOTAL NACIONAL			14,59	17,22	21,13	22,13	22,68			20,47

AUTONOMÍA	PROVINCIA	Sist. Trad		Sist. 2F		Sist. 3F		Sist. Mixto		Sist. Resto		Rendi. Medio	* Total Almazas
		% Nº	Rend.	% Nº	Rend.	% Nº	Rend.	% Nº	Rend.	% Nº	Rend.		
ANDALUCÍA	ALMERIA	8	20,82	88	18,41			4	20,05			18,53	25
	CADIZ	18,75	19,45	75	18,91	6,25	15,75					18,92	16
	CORDOBA			96,13	19,95	1,1	18,23	2,76	19,9			19,95	181
	GRANADA	6,42	19,46	88,99	21,76	,92	20,84	3,67	24,1			21,82	109
	HUELVA			87,5	16,45	6,25	14,74	6,25	17,43			16,44	16
	JAEN	,31	22,69	97,84	21,99	,31	22,48	1,54	21,76			21,99	324
	MALAGA	1,52	14,07	87,88	19,52	1,52	17,95	9,09	19,73			19,53	66
	SEVILLA	1,22	22,4	95,12	18,52	1,22		2,44	19,04			18,53	82
	TOTAL :	1,83	21,42	94,26	20,83	,98	18,39	2,93	20,76			20,83	819
ARAGON	HUESCA	32,14	19,63	46,43	18,97	10,71	18,59	10,71	18,48			18,91	28
	TERUEL	13,33	21,55	56,67	21,25	23,33	20,46	6,67	22,86			21,34	30
	ZARAGOZA	9,52	18,09	71,43	19,13	14,29	18,99	4,76	19,39			19,11	42
	TOTAL :	17	18,95	60	19,8	16	19,65	7	20,77			19,85	100
BALEARES	BALEARES			81,82	12,57	9,09	14,73	9,09	20			13,12	11
	TOTAL :			81,82	12,57	9,09	14,73	9,09	20			13,12	11
C. VALENCIANA	ALICANTE	8,33	15,68	83,33	18,58	2,78	15,86	5,56	21,87			18,81	36
	CASTELLON	13,04	17,89	76,09	18,88	10,87	15,15					18,6	46
	VALENCIA	6,12	17,55	77,55	18,61	10,2	18,38	6,12	20,33			18,62	49
	TOTAL :	9,16	16,66	78,63	18,7	8,4	16,42	3,82	21,57			18,67	131
CASTILLA LA MANCHA	ALBACETE	2,86	22	94,29	19,3			2,86	15,11			19,29	35
	CIUDAD REAL			94,81	22,18	3,9	21,7	1,3	20,31			22,15	77
	CUENCA			95,83	19,45			4,17	18,51			19,43	24
	GUADALAJARA	25		37,5	20,2	37,5	20,05					20,18	8
	TOLEDO			89,81	20,96	5,56	18,86	4,63	21,23			20,91	108
	TOTAL :	1,19	22	90,87	21,16	4,76	19,76	3,17	20,7			21,12	252
CASTILLA Y LEON	AVILA			75	13,54	25	13,89					13,6	8
	SALAMANCA			100	8,98							8,98	6
	OTRAS			200	29,45							29,45	4
	TOTAL :			88,89	12,85	11,11	13,89					12,98	18
CATALUÑA	BARCELONA	40	17,4	46,67	16,99	6,67	14,83	6,67	15,89			16,73	15
	GIRONA	40	17,12	50	16,44			10				16,5	10
	LLEIDA	25,86	17,26	63,79	18,29	6,9	18,75	3,45	16,51			18,24	58
	TARRAGONA	14,68	18,58	74,31	19,27	7,34	17	3,67	15,92			18,97	109
	TOTAL :	21,35	17,77	67,71	18,8	6,77	17,5	4,17	15,99			18,59	192
EXTREMADURA	BADAJOS	1,33	16,12	89,33	18,53	4	16,79	5,33	18,89			18,49	75
	CACERES			81,82	12,19	13,64	15,04	4,55	19,45			13,07	44
	TOTAL :	,84	16,12	86,55	17,58	7,56	16,28	5,04	19,24			17,59	119
GALICIA	TODAS			266,67	36,05			33,33	14,95			36,44	5
	TOTAL :			80	12,39			20	14,95			13,22	5
LA RIOJA	LA RIOJA	26,32	19,49	73,68	18,62							18,67	19
	TOTAL :	26,32	19,49	73,68	18,62							18,67	19
MADRID	MADRID	5	22,03	90	22,26	5	18,28					22,17	20
	TOTAL :	5	22,03	90	22,26	5	18,28					22,17	20
MURCIA	MURCIA	14,63	15,55	75,61	17,16	7,32	14,89	2,44	13,95			17,06	41
	TOTAL :	14,63	15,55	75,61	17,16	7,32	14,89	2,44	13,95			17,06	41
NAVARRA	NAVARRA	5,88	23,79	88,24	17,74			5,88	16,46			17,75	17
	TOTAL :	5,88	23,79	88,24	17,74			5,88	16,46			17,75	17
PAIS VASCO	TODAS	50	18,69	50	18,71							18,71	4
	TOTAL :	50	18,69	50	18,71							18,71	4
TOTAL NACIONAL		5,95	18,52	86,16	20,51	4,35	17,63	3,55	20,36			20,48	1.748

CAMPAÑA 2015 / 2016

COMUNIDAD AUTONOMA	PROVINCIA	OCTUBRE	NOVIEMBRE	DICIEMBRE	ENERO	FEBRERO	MARZO	ABRIL	MAYO	JUNIO	JULIO	AGOSTO	SEPTIEMBRE	TOTAL
ANDALUCIA	ALMERIA	452,1	1.782,4	3.293,7	1.572,5	1.549,2								8.649,8
	CADIZ	218,2	894,4	1.997,2	1.154,3	232,4								4.496,4
	CORDOBA	7.308,0	16.018,3	30.667,1	31.710,0	26.963,6								112.667,1
	GRANADA	4.607,9	2.016,9	8.673,4	10.720,7	7.817,2								33.836,1
	HUELVA	109,7	322,6	845,6	596,1	411,1								2.285,1
	JAEN	11.752,4	11.688,9	29.078,3	51.201,3	51.380,3								155.101,3
	MALAGA	1.699,9	4.032,0	12.604,7	10.041,2	10.355,7								38.733,4
	SEVILLA	5.210,5	12.650,4	17.714,5	7.017,3	6.434,1								49.026,8
	TOTAL :	31.358,8	49.405,8	104.874,6	114.013,3	105.143,5								404.795,9
ARAGON	HUESCA	77,6	828,8	490,1	131,2	92,2								1.619,9
	TERUEL	120,2	203,2	683,4	775,5	670,5								2.452,8
	ZARAGOZA	51,9	392,4	1.120,2	1.134,5	1.042,2								3.741,2
		TOTAL :	249,7	1.424,4	2.293,7	2.041,2	1.805,0							
BALEARES	BALEARES	81,9	243,2	104,3	18,8	19,5								467,7
		TOTAL :	81,9	243,2	104,3	18,8	19,5							
C. VALENCIANA	ALICANTE	54,0	1.033,1	1.766,9	1.182,1	1.060,3								5.096,5
	CASTELLON	231,1	1.681,9	3.045,3	1.650,0	1.016,2								7.624,6
	VALENCIA	80,9	990,9	2.123,6	1.477,2	2.252,4								6.925,1
		TOTAL :	366,1	3.706,0	6.935,8	4.309,4	4.328,9							
CASTILLA LA MANCHA	ALBACETE	119,0	1.507,2	2.757,6	1.565,8	1.344,3								7.293,8
	CIUDAD REAL	573,8	1.828,6	5.392,9	6.209,4	5.177,7								19.182,5
	CUENCA	125,1	216,3	585,5	800,4	828,7								2.555,9
	GUADALAJARA	120,5	11,5	315,7	240,6	268,5								956,8
	TOLEDO	228,6	782,6	2.066,1	4.056,3	5.212,3								12.346,0
		TOTAL :	1.167,0	4.346,2	11.117,8	12.872,4	12.831,5							
CASTILLA Y LEON	AVILA	2,8	17,5	30,9	282,1	556,4								889,6
	SALAMANCA	-2,4	-2,6	1,7	51,0	54,3								101,9
	OTR AS	2,5	23,5	9,2	2,3	4,9								42,4
		TOTAL :	2,8	38,4	41,8	335,4	615,5							
CATALUÑA	BARCELONA	57,6	456,6	173,1	13,7	8,8								709,7
	GIRONA	32,0	137,4	185,6	32,8	20,1								407,9
	LLEIDA	135,4	2.099,1	2.052,5	989,7	298,9								5.575,6
	TARRAGONA	507,3	4.254,3	3.898,5	1.860,3	1.596,6								12.117,1
		TOTAL :	732,2	6.947,3	6.309,7	2.896,5	1.924,5							
EXTREMADURA	BADAJOS	817,8	7.296,3	15.248,7	9.203,1	6.790,7								39.356,7
	CACERES	591,0	854,2	1.508,4	1.259,5	590,4								4.803,4
		TOTAL :	1.408,8	8.150,4	16.757,2	10.462,6	7.381,1							
GALICIA	TODAS	0,1	1,1	1,3	1,3	0,1								3,8
		TOTAL :	0,1	1,1	1,3	1,3	0,1							
LA RIOJA	LA RIOJA	70,3	53,4	111,6	131,1	201,3								567,6
		TOTAL :	70,3	53,4	111,6	131,1	201,3							
MADRID	MADRID	6,4	63,5	203,3	235,9	461,8								970,9
		TOTAL :	6,4	63,5	203,3	235,9	461,8							
MURCIA	MURCIA	674,5	1.909,1	2.663,1	1.519,0	667,5								7.433,2
		TOTAL :	674,5	1.909,1	2.663,1	1.519,0	667,5							
NAVARRA	NAVARRA	134,7	206,1	1.091,9	326,2	954,6								2.713,4
		TOTAL :	134,7	206,1	1.091,9	326,2	954,6							
PAIS VASCO	TODAS	0	44,0	51,0	0	0								95,1
		TOTAL :	0	44,0	51,0	0	0							
TOTAL		36.253,4	76.538,9	152.557,0	149.163,0	136.334,6								550.846,8
** Nº de Empresas que Envían Datos:		1.748	1.741	1.727	1.695	1.642								* 1.748

* Almazaras que han Notificado su Producción al Menos una Vez en la Campaña.

** Almazaras que han notificado su producción en la Campaña para el mes Indicado.

Salidas Netas de Aceite = Salidas Totales de Aceite - Salidas de Aceite a otras Almazaras

Fuente AICA

Datos Expresados en Toneladas

CAMPAÑA 2015 / 2016

COMUNIDAD AUTONOMA	PROVINCIA	OCTUBRE	NOVIEMBRE	DICIEMBRE	ENERO	FEBRERO	MARZO	ABRIL	MAYO	JUNIO	JULIO	AGOSTO	SEPTIEMBRE	TOTAL
ANDALUCIA	ALMERIA	87,1	334,4	769,6	432,2	278,7								1.902,0
	CADIZ	92,2	449,7	1.928,1	1.021,8	203,0								3.694,8
	CORDOBA	2.390,5	3.605,7	10.280,4	16.340,1	13.807,7								46.424,3
	GRANADA	1.913,5	806,4	3.459,7	6.595,0	5.315,9								18.090,5
	HUELVA	82,8	310,8	818,3	593,1	406,2								2.211,1
	JAEN	6.986,2	3.740,9	14.379,7	33.436,1	33.274,6								91.817,4
	MALAGA	1.364,9	2.420,5	10.853,9	8.853,8	9.474,3								32.967,4
	SEVILLA	3.563,4	5.879,9	10.447,2	3.336,5	4.333,2								27.560,2
	TOTAL :	16.480,6	17.548,2	52.936,9	70.608,6	67.093,5								224.667,8
ARAGON	HUESCA	20,5	204,0	156,0	50,5	21,5								452,5
	TERUEL	22,6	7,4	296,4	299,7	483,1								1.109,2
	ZARAGOZA	32,6	87,6	410,5	704,5	584,3								1.819,5
		TOTAL :	75,8	299,0	862,9	1.054,7	1.088,9							
BALEARES	BALEARES	39,4	117,9	60,7	16,0	19,3								253,3
		TOTAL :	39,4	117,9	60,7	16,0	19,3							
C. VALENCIANA	ALICANTE	44,9	572,6	1.063,1	849,6	861,5								3.391,7
	CASTELLON	90,3	1.017,8	2.324,5	1.332,2	892,4								5.657,1
	VALENCIA	79,5	753,6	1.839,1	1.438,9	2.226,2								6.337,3
		TOTAL :	214,6	2.344,0	5.226,7	3.620,6	3.980,1							
CASTILLA LA MANCHA	ALBACETE	37,6	133,9	939,4	428,1	632,3								2.171,1
	CIUDAD REAL	436,3	557,0	1.326,5	2.988,3	4.004,6								9.312,8
	CUENCA	11,8	21,2	161,5	581,3	391,7								1.167,5
	GUADALAJARA	0	0	0	0	-36,3								-36,3
	TOLEDO	150,3	79,9	482,5	1.880,6	3.378,2								5.971,4
		TOTAL :	636,0	792	2.909,8	5.878,2	8.370,4							
CASTILLA Y LEON	AVILA	0	0	0	142,6	447,8								590,4
	SALAMANCA	0	0	0	9,9	0								9,9
	OTR AS	0	0	0	0	0								0
		TOTAL :	0	0	0	152,5	447,8							
CATALUÑA	BARCELONA	2,6	46,2	56,4	6,9	0								112,1
	GIRONA	19,9	95,5	102,4	4,5	12,5								234,7
	LLEIDA	76,1	837,7	1.451,6	655,5	228,6								3.249,5
	TARRAGONA	331,4	2.723,2	2.516,0	1.054,9	1.222,1								7.847,5
		TOTAL :	430,0	3.702,5	4.126,4	1.721,8	1.463,2							
EXTREMADURA	BADAJOS	141,1	1.413,1	6.900,8	6.201,2	4.887,2								19.543,3
	CACERES	196,2	119,2	301,2	694,8	264,6								1.576,0
		TOTAL :	337,3	1.532,2	7.202,0	6.896,0	5.151,8							
LA RIOJA	LA RIOJA	8,1	16,2	72,0	63,1	57,1								216,4
		TOTAL :	8,1	16,2	72,0	63,1	57,1							
MADRID	MADRID	1	37,3	69,9	119,2	271,5								498,8
		TOTAL :	1	37,3	69,9	119,2	271,5							
MURCIA	MURCIA	19,0	59,6	196,5	302,8	228,0								805,9
		TOTAL :	19,0	59,6	196,5	302,8	228,0							
NAVARRA	NAVARRA	42,0	127,5	456,1	284,7	754,0								1.664,3
		TOTAL :	42,0	127,5	456,1	284,7	754,0							
PAIS VASCO	TODAS	0	0	32,4	0	0								32,4
		TOTAL :	0	0	32,4	0	0							
TOTAL		18.283,8	26.576,4	74.152,1	90.718,3	88.925,4								298.655,9
** Nº de Empresas que Envían Datos:		918	916	911	897	874								* 918

* Almazaras que han notificado su Producción al Menos una Vez en la Campaña.

** Almazaras que han notificado su producción en la Campaña para el mes Indicado.

Salidas Netas de Aceite = Salidas Totales de Aceite - Salidas de Aceite a otras Almazaras

Fuente AICA

Datos Expresados en Toneladas

CAMPAÑA 2015 / 2016

COMUNIDAD AUTONOMA	PROVINCIA	OCTUBRE	NOVIEMBRE	DICIEMBRE	ENERO	FEBRERO	MARZO	ABRIL	MAYO	JUNIO	JULIO	AGOSTO	SEPTIEMBRE	TOTAL
ANDALUCIA	ALMERIA	365,0	1.448	2.524,0	1.140,3	1.270,5								6.747,8
	CADIZ	125,9	444,7	69,1	132,6	29,4								801,6
	CORDOBA	4.917,5	12.412,6	20.386,8	15.369,8	13.156,0								66.242,7
	GRANADA	2.694,4	1.210,5	5.213,8	4.125,7	2.501,3								15.745,6
	HUELVA	27,0	11,8	27,4	3,0	4,8								74,0
	JAEN	4.766,2	7.948,0	14.698,6	17.765,3	18.105,8								63.283,9
	MALAGA	335,1	1.611,5	1.750,7	1.187,4	881,4								5.766,0
	SEVILLA	1.647,1	6.770,5	7.267,3	3.680,8	2.100,9								21.466,6
	TOTAL :	14.878,2	31.857,6	51.937,7	43.404,7	38.050,0								180.128,2
ARAGON	HUESCA	57,1	624,8	334,2	80,7	70,7								1.167,5
	TERUEL	97,6	195,8	387,0	475,7	187,4								1.343,5
	ZARAGOZA	19,3	304,8	709,7	430,0	457,9								1.921,7
		TOTAL :	174,0	1.125,4	1.430,9	986,5	716,1							
BALEARES	BALEARES	42,5	125,3	43,6	2,8	0,2								214,5
		TOTAL :	42,5	125,3	43,6	2,8	0,2							
C. VALENCIANA	ALICANTE	9,2	460,6	703,8	332,6	198,8								1.704,8
	CASTELLON	140,8	664,1	720,8	317,9	123,9								1.967,5
	VALENCIA	1,5	237,3	284,5	38,3	26,2								587,8
		TOTAL :	151,5	1.362,0	1.709,1	688,7	348,8							
CASTILLA LA MANCHA	ALBACETE	81,4	1.373,3	1.818,2	1.137,7	712,0								5.122,6
	CIUDAD REAL	137,5	1.271,6	4.066,4	3.221,1	1.173,1								9.869,7
	CUENCA	113,3	195,0	424,0	219,1	437,0								1.388,4
	GUADALAJARA	120,5	11,5	315,7	240,6	304,8								993,2
	TOLEDO	78,3	702,7	1.583,7	2.175,8	1.834,2								6.374,6
		TOTAL :	531	3.554,2	8.208,0	6.994,2	4.461,1							
CASTILLA Y LEON	AVILA	2,8	17,5	30,9	139,5	108,7								299,2
	SALAMANCA	-2,4	-2,6	1,7	41,2	54,3								92,1
	OTR AS	2,5	23,5	9,2	2,3	4,9								42,4
		TOTAL :	2,8	38,4	41,8	182,9	167,8							
CATALUÑA	BARCELONA	54,9	410,4	116,7	6,8	8,8								597,6
	GIRONA	12,1	41,9	83,1	28,4	7,7								173,2
	LLEIDA	59,3	1.261,5	600,9	334,2	70,2								2.326,1
	TARRAGONA	176,0	1.531,1	1.382,6	805,4	374,5								4.269,6
		TOTAL :	302,2	3.244,9	2.183,3	1.174,8	461,2							
EXTREMADURA	BADAJEZ	676,8	5.883,2	8.348,0	3.001,9	1.903,5								19.813,3
	CACERES	394,8	735,0	1.207,2	564,6	325,8								3.227,4
		TOTAL :	1.071,6	6.618,2	9.555,1	3.566,5	2.229,3							
GALICIA	TODAS	0,1	1,1	1,3	1,3	0,1								3,8
		TOTAL :	0,1	1,1	1,3	1,3	0,1							
LA RIOJA	LA RIOJA	62,3	37,2	39,6	68,0	144,2								351,2
		TOTAL :	62,3	37,2	39,6	68,0	144,2							
MADRID	MADRID	5,5	26,3	133,4	116,7	190,3								472,1
		TOTAL :	5,5	26,3	133,4	116,7	190,3							
MURCIA	MURCIA	655,5	1.849,5	2.466,6	1.216,2	439,6								6.627,4
		TOTAL :	655,5	1.849,5	2.466,6	1.216,2	439,6							
NAVARRA	NAVARRA	92,6	78,6	635,8	41,5	200,6								1.049,1
		TOTAL :	92,6	78,6	635,8	41,5	200,6							
PAIS VASCO	TODAS	0	44,0	18,6	0	0								62,7
		TOTAL :	0	44,0	18,6	0	0							
TOTAL		17.969,6	49.962,6	78.404,9	58.444,8	47.409,2								252.190,9
** Nº de Empresas que Envían Datos:		830	825	816	798	768								* 830

* Almazaras que han Notificado su Producción al Menos una Vez en la Campaña.

** Almazaras que han notificado su producción en la Campaña para el mes Indicado.

Salidas Netas de Aceite = Salidas Totales de Aceite - Salidas de Aceite a otras Almazaras

Fuente AICA

Datos Expresados en Toneladas

COMUNIDAD AUTONOMA	PROVINCIA	OCTUBRE	NOVIEMBRE	DICIEMBRE	ENERO	FEBRERO	MARZO	ABRIL	MAYO	TOTAL
ANDALUCIA	ALMERIA	4.074,6	24.894,3	31.688,1	8.225,9	1.236,5				70.119,4
	CADIZ	3.545	20.505,3	19.447,9	5.591,1	507,6				49.596,9
	CORDOBA	24.947,4	273.307,1	518.573,5	337.829,3	140.491,4				1.295.148,6
	GRANADA	1.669,0	69.273,5	231.778,5	136.484,4	49.317,2				488.522,5
	HUELVA	1.401,3	19.046,2	7.941,2	427,4					28.816,1
	JAEN	15.195,2	271.615,6	1.124.827,9	773.835,9	193.239,8				2.378.714,4
	MALAGA	5.495,9	69.964,3	124.941,4	88.307,7	46.510,8				335.220,2
	SEVILLA	45.169,4	247.199,9	221.648,0	45.679,1	10.102,8				569.799,1
	TOTAL :	101.497,8	995.806,3	2.280.846,4	1.396.380,7	441.406,1				5.215.937,1
ARAGON	HUESCA	756,4	7.299,8	2.055,7	398,4	47,0				10.557,3
	TERUEL	835,3	6.486	10.760,1	4.090,1	870,4				23.041,9
	ZARAGOZA	1.262,6	16.349,2	11.909,9	2.860,7	710,1				33.092,5
	TOTAL :	2.854,4	30.135,0	24.725,8	7.349,1	1.627,5				66.691,6
BALEARES	BALEARES	1.106,2	2.985,9	1.074,1	48,5	5				5.219,6
	TOTAL :	1.106,2	2.985,9	1.074,1	48,5	5				5.219,6
C. VALENCIANA	ALICANTE	1.116,9	16.660,1	19.893,1	7.666,5	990,6				46.327,2
	CASTELLON	3.128,7	28.099,5	16.268,8	4.704,6	2.115,1				54.316,7
	VALENCIA	938,6	27.857,0	22.645,4	2.579,1	74,1				54.094,1
	TOTAL :	5.184,3	72.616,5	58.807,3	14.950,3	3.179,7				154.738,1
CASTILLA LA MANCHA	ALBACETE	990,2	22.831,8	30.556,9	10.876,2	1.192,5				66.447,5
	CIUDAD REAL	1.347,4	33.354,4	110.516,1	65.703,0	12.387,8				223.308,7
	CUENCA	249,6	6.675,4	19.343,4	4.626,9	1.862,9				32.758,2
	GUADALAJARA		2.573,6	4.658,8	1.935,1	1.341,1				10.508,6
	TOLEDO	1.546,7	23.992,0	73.454,7	72.742,8	22.557,0				194.293,2
TOTAL :	4.133,9	89.427,2	238.529,8	155.884,0	39.341,3				527.316,2	
CASTILLA Y LEON	AVILA		1.713,8	5.260,0	1.014,9	48,9				8.037,6
	SALAMANCA	134,3	1.565,7	225						1.924,9
	OTRAS	71,1	658,8	182,6						912,5
	TOTAL :	205,4	3.938,3	5.667,6	1.014,9	48,9				10.875,0
CATALUÑA	BARCELONA	376,8	2.864,7	1.091,6	24,4					4.357,5
	GIRONA	264,7	2.416,8	1.536,0	71,2					4.288,8
	LLEIDA	2.189,8	30.412,9	11.954,1	889,2	36,2				45.482,1
	TARRAGONA	8.021,9	52.593,1	20.301,2	5.275,9	2.176,9				88.369,0
	TOTAL :	10.853,2	88.287,6	34.882,9	6.260,7	2.213,1				142.497,4
EXTREMADURA	BADAJOZ	11.999,1	132.952,3	140.702,9	34.213,4	3.770,8				323.638,5
	CACERES	7.901,3	27.186,4	22.539,6	6.313,3	707,3				64.648,0
	TOTAL :	19.900,4	160.138,8	163.242,5	40.526,7	4.478,1				388.286,5
GALICIA	TODAS		33,9	15,1	2,2					51,1
	TOTAL :		33,9	15,1	2,2					51,1
LA RIOJA	LA RIOJA		9.433,4	4.549,1	53,5					14.035,9
	TOTAL :		9.433,4	4.549,1	53,5					14.035,9
MADRID	MADRID	105,3	2.059,8	9.237,1	4.668,3	1.800,1				17.870,6
	TOTAL :	105,3	2.059,8	9.237,1	4.668,3	1.800,1				17.870,6
MURCIA	MURCIA	6.001,2	27.279,5	25.774,5	6.199,2	538,2				65.792,6
	TOTAL :	6.001,2	27.279,5	25.774,5	6.199,2	538,2				65.792,6
NAVARRA	NAVARRA	686,4	21.103,4	8.152,3						29.942,1
	TOTAL :	686,4	21.103,4	8.152,3						29.942,1
PAIS VASCO	TODAS		248,5	390,2						638,7
	TOTAL :		248,5	390,2						638,7
TOTAL NACIONAL		152.528,2	1.503.493,8	2.855.894,5	1.633.337,9	494.638,1				6.639.892,5

COMUNIDAD AUTONOMA	PROVINCIA	OCTUBRE	NOVIEMBRE	DICIEMBRE	ENERO	FEBRERO	MARZO	ABRIL	MAYO	TOTAL
ANDALUCIA	ALMERIA	242,1	5.106,0	8.770,7	1.312,6	117,7				15.549,0
	CADIZ	994,6	17.196,9	18.910,9	5.452,1	507,6				43.062,1
	CORDOBA	3.453,4	113.186,5	298.769,1	208.112,0	85.349,2				708.870,2
	GRANADA	388,9	36.941,8	140.889,2	88.598,4	38.534,3				305.352,6
	HUELVA	838,3	16.477,4	6.914,1	378,5					24.608,3
	JAEN	4.139,6	171.475,9	876.006,9	602.980,0	135.895,3				1.790.497,8
	MALAGA	3.302,1	54.989,6	111.664,6	81.070,0	43.548,0				294.574,2
	SEVILLA	17.936,7	159.977,3	157.054,9	30.347,9	4.298,2				369.615,0
	TOTAL :	31.295,6	575.351,4	1.618.980,3	1.018.251,5	308.250,3				3.552.129,1
ARAGON	HUESCA	229,0	2.837,5	585,2	23,1	3				3.677,8
	TERUEL		1.702,0	6.469,1	2.428,1	386,2				10.985,4
	ZARAGOZA		6.777,2	6.336,9	1.971,0	490,4				15.575,5
	TOTAL :	229,0	11.316,7	13.391,2	4.422,1	879,6				30.238,6
BALEARES	BALEARES	729,2	1.938,5	660,7	29,4	4,3				3.362
	TOTAL :	729,2	1.938,5	660,7	29,4	4,3				3.362
C. VALENCIANA	ALICANTE	298,8	10.783,6	15.054,7	6.433,4	769,1				33.339,7
	CASTELLON	1.971,3	22.011,0	12.168,2	3.300,2	1.655,6				41.106,3
	VALENCIA	784,6	25.425,4	20.773,9	2.254,1	71,9				49.309,9
	TOTAL :	3.054,7	58.220,1	47.996,9	11.987,6	2.496,6				123.755,9
CASTILLA LA MANCHA	ALBACETE		6.176,9	10.422,3	1.598,3	76,9				18.274,3
	CIUDAD REAL	426,3	16.827,9	73.135,5	46.182,2	8.013,7				144.585,6
	CUENCA	26,9	1.625,6	10.071,4	2.299,4	912,5				14.935,7
	GUADALAJARA		12,4	46,4	35,0	19,3				113,1
	TOLEDO	55,5	9.580,2	45.040,5	53.620,8	17.039,7				125.336,7
	TOTAL :	508,7	34.223,0	138.716,1	103.735,6	26.062,0				303.245,3
CASTILLA Y LEON	AVILA		1.354,5	3.421,9	116,3					4.892,7
	SALAMANCA	134,3	415,2	31,6						581,1
	OTRAS			182,6						182,6
	TOTAL :	134,3	1.769,7	3.636,1	116,3					5.656,3
CATALUÑA	BARCELONA	13,2	252,5	286,8	22,7					575,1
	GIRONA	136,6	1.054,5	778,5	46,8					2.016,3
	LLEIDA	819,1	17.627,2	8.507,0	583,3	28,6				27.565,2
	TARRAGONA	5.660,6	38.444,0	13.595,9	2.644,8	978,5				61.323,8
	TOTAL :	6.629,4	57.378,1	23.168,2	3.297,6	1.007,2				91.480,4
EXTREMADURA	BADAJOS	1.807,6	61.262,5	92.807,6	27.198,2	2.420,7				185.496,6
	CACERES	2.172,5	10.012,2	12.464,1	4.153,4	453,0				29.255,1
	TOTAL :	3.980,2	71.274,7	105.271,6	31.351,6	2.873,7				214.751,7
LA RIOJA	LA RIOJA		3.114,8	2.258,4	41,5					5.414,6
	TOTAL :		3.114,8	2.258,4	41,5					5.414,6
MADRID	MADRID		1.193,0	7.200,3	3.538,6	1.472,4				13.404,3
	TOTAL :		1.193,0	7.200,3	3.538,6	1.472,4				13.404,3
MURCIA	MURCIA	315,9	3.566,9	5.342,1	1.770,6	155,6				11.151,1
	TOTAL :	315,9	3.566,9	5.342,1	1.770,6	155,6				11.151,1
NAVARRA	NAVARRA		9.212,9	6.221,5						15.434,4
	TOTAL :		9.212,9	6.221,5						15.434,4
PAIS VASCO	TODAS			210,8						210,8
	TOTAL :			210,8						210,8
TOTAL NACIONAL		46.877,0	828.559,7	1.973.054,0	1.178.542,3	343.201,6				4.370.234,5

COMUNIDAD AUTONOMA	PROVINCIA	OCTUBRE	NOVIEMBRE	DICIEMBRE	ENERO	FEBRERO	MARZO	ABRIL	MAYO	TOTAL
ANDALUCIA	ALMERIA	3.832,5	19.788,3	22.917,4	6.913,3	1.118,8				54.570,4
	CADIZ	2.550,4	3.308,4	537	139,0					6.534,8
	CORDOBA	21.494,0	160.120,6	219.804,4	129.717,3	55.142,2				586.278,5
	GRANADA	1.280,1	32.331,7	90.889,3	47.886,0	10.782,8				183.169,9
	HUELVA	563,1	2.568,8	1.027,1	48,9					4.207,8
	JAEN	11.055,6	100.139,7	248.821,0	170.855,9	57.344,5				588.216,7
	MALAGA	2.193,9	14.974,7	13.276,9	7.237,6	2.962,9				40.646,0
	SEVILLA	27.232,6	87.222,6	64.593,1	15.331,2	5.804,6				200.184,0
	TOTAL :	70.202,1	420.454,9	661.866,1	378.129,2	133.155,8				1.663.808,0
ARAGON	HUESCA	527,4	4.462,2	1.470,6	375,3	44,0				6.879,5
	TERUEL	835,3	4.784,0	4.291,0	1.662,0	484,1				12.056,5
	ZARAGOZA	1.262,6	9.572,0	5.573,0	889,7	219,7				17.517,0
	TOTAL :	2.625,4	18.818,3	11.334,5	2.927,0	747,9				36.453,0
BALEARES	BALEARES	377,0	1.047,4	413,4	19,1	,8				1.857,6
	TOTAL :	377,0	1.047,4	413,4	19,1	,8				1.857,6
C. VALENCIANA	ALICANTE	818,2	5.876,5	4.838,3	1.233,1	221,5				12.987,6
	CASTELLON	1.157,4	6.088,4	4.100,6	1.404,5	459,5				13.210,4
	VALENCIA	154,0	2.431,5	1.871,5	325,0	2,2				4.784,2
	TOTAL :	2.129,5	14.396,4	10.810,4	2.962,6	683,2				30.982,2
CASTILLA LA MANCHA	ALBACETE	990,2	16.654,9	20.134,6	9.277,9	1.115,6				48.173,2
	CIUDAD REAL	921,1	16.526,5	37.380,6	19.520,8	4.374,1				78.723,1
	CUENCA	222,8	5.049,8	9.272,0	2.327,5	950,4				17.822,5
	GUADALAJARA		2.561,2	4.612,4	1.900,1	1.321,9				10.395,5
	TOLEDO	1.491,2	14.411,8	28.414,2	19.122,0	5.517,3				68.956,5
	TOTAL :	3.625,2	55.204,2	99.813,8	52.148,4	13.279,3				224.070,9
CASTILLA Y LEON	AVILA		359,3	1.838,1	898,6	48,9				3.144,9
	SALAMANCA		1.150,5	193,4						1.343,9
	OTRAS	71,1	658,8							729,9
	TOTAL :	71,1	2.168,6	2.031,5	898,6	48,9				5.218,7
CATALUÑA	BARCELONA	363,7	2.612,3	804,8	1,7					3.782,4
	GIRONA	128,1	1.362,4	757,5	24,5					2.272,5
	LLEIDA	1.370,8	12.785,7	3.447,1	305,9	7,6				17.917,0
	TARRAGONA	2.361,3	14.149,1	6.705,3	2.631,1	1.198,3				27.045,2
	TOTAL :	4.223,8	30.909,5	11.714,7	2.963,1	1.205,9				51.017,0
EXTREMADURA	BADAJOS	10.191,4	71.689,8	47.895,4	7.015,2	1.350,1				138.141,9
	CACERES	5.728,8	17.174,3	10.075,6	2.159,9	254,4				35.392,9
	TOTAL :	15.920,3	88.864,1	57.970,9	9.175,1	1.604,5				173.534,8
GALICIA	TODAS		33,9	15,1	2,2					51,1
	TOTAL :		33,9	15,1	2,2					51,1
LA RIOJA	LA RIOJA		6.318,6	2.290,7	12					8.621,3
	TOTAL :		6.318,6	2.290,7	12					8.621,3
MADRID	MADRID	105,3	866,8	2.036,8	1.129,7	327,7				4.466,3
	TOTAL :	105,3	866,8	2.036,8	1.129,7	327,7				4.466,3
MURCIA	MURCIA	5.685,3	23.712,6	20.432,3	4.428,6	382,6				54.641,5
	TOTAL :	5.685,3	23.712,6	20.432,3	4.428,6	382,6				54.641,5
NAVARRA	NAVARRA	686,4	11.890,5	1.930,8						14.507,7
	TOTAL :	686,4	11.890,5	1.930,8						14.507,7
PAIS VASCO	TODAS		248,5	179,5						427,9
	TOTAL :		248,5	179,5						427,9
TOTAL NACIONAL		105.651,3	674.934,1	882.840,6	454.795,6	151.436,5				2.269.658

COMUNIDAD AUTONOMA	PROVINCIA	ENVASADORAS							
		*Nº TOTAL	**Nº DATOS(-%)	CON ALMAZARAS	SIN ALMAZARA	AOVE	AOV	AO	TOTAL
ANDALUCIA	ALMERIA	27	24 (89%)	669,5	0,1	357,7	312,0	0	669,6
	CADIZ	18	15 (83%)	145,4	38,9	172,5	11,2	0,6	184,3
	CORDOBA	138	135 (98%)	1.105,0	1.907,5	2.465,5	46,8	500,2	3.012,6
	GRANADA	80	76 (95%)	746,3	203,6	463,5	486,0	0,4	949,8
	HUELVA	19	17 (89%)	138,7	1,6	128,1	11,3	0,8	140,3
	JAEN	227	209 (92%)	2.459,7	1.022,9	3.103,7	310,6	68,3	3.482,6
	MALAGA	53	50 (94%)	304,3	242,2	297,3	62,0	187,2	546,5
	SEVILLA	69	64 (93%)	366,0	968,3	1.014,5	55,8	264	1.334,3
	TOTAL :	631	590 (94%)	5.935,0	4.385,0	8.002,9	1.295,7	1.021,5	10.320,1
ARAGON	HUESCA	29	27 (93%)	113,4	0	58,7	50,6	4,0	113,4
	TERUEL	30	28 (93%)	223,2	0	166,2	57,0	0	223,2
	ZARAGOZA	48	44 (92%)	572	27,4	568,9	22,1	8,3	599,4
	TOTAL :	107	99 (93%)	908,6	27,4	793,8	129,8	12,4	936,0
BALEARES	BALEARES	21	19 (90%)	14,9	104,1	21,7	9,9	87,4	119,0
	TOTAL :	21	19 (90%)	14,9	104,1	21,7	9,9	87,4	119,0
CASTILLA LA MANCHA	ALBACETE	36	34 (94%)	717,0	38,5	311,5	438,0	5,9	755,4
	CIUDAD REAL	69	60 (87%)	355,0	117,2	361,9	110,3	0	472,2
	CUENCA	24	21 (88%)	413,3	0	68,4	344,8	0	413,3
	GUADALAJARA	8	8 (100%)	135,4	0	53,5	81,9	0	135,4
	TOLEDO	100	93 (93%)	1.206,7	11,0	1.060,6	106,9	50,2	1.217,7
	TOTAL :	237	216 (91%)	2.827,3	166,7	1.856	1.081,8	56,1	2.994,0
CASTILLA Y LEON	AVILA	9	7 (78%)	474,1	0	172,3	301,8	0	474,1
	SALAMANCA	6	5 (83%)	51,1	0	33,2	17,9	0	51,1
	OTRAS	4	3 (75%)	1,6	0	1,5	0,1	0	1,6
	TOTAL :	19	15 (79%)	526,8	0	207,0	319,8	0	526,8
CATALUÑA	BARCELONA	20	18 (90%)	11,8	206,1	95,1	2,2	120,6	217,9
	GIRONA	13	8 (62%)	34,8	0	16,1	18,7	0	34,8
	LLEIDA	64	54 (84%)	268,6	678,0	926,8	11,0	8,9	946,6
	TARRAGONA	118	100 (85%)	410,0	124,9	414,6	108,5	11,7	534,8
	TOTAL :	215	180 (84%)	725,1	1.009,0	1.452,6	140,4	141,1	1.734,1
EXTREMADURA	BADAJOS	69	62 (90%)	772,6	9,4	678,4	97,6	6,0	782,0
	CACERES	48	42 (88%)	258,9	109,0	218,9	148,9	0	367,8
	TOTAL :	117	104 (89%)	1.031,5	118,3	897,3	246,5	6,0	1.149,8
GALICIA	TODAS	5	5 (100%)	1.047,2	0	215,4	56,2	775,6	1.047,2
	TOTAL :	5	5 (100%)	1.047,2	0	215,4	56,2	775,6	1.047,2
MADRID	MADRID	25	23 (92%)	240,6	92,9	222,3	71,3	39,9	333,5
	TOTAL :	25	23 (92%)	240,6	92,9	222,3	71,3	39,9	333,5
MURCIA	MURCIA	44	40 (91%)	360,6	121,7	254,4	136,1	91,8	482,3
	TOTAL :	44	40 (91%)	360,6	121,7	254,4	136,1	91,8	482,3
NAVARRA	NAVARRA	17	15 (88%)	1.024,6	74,5	603,5	463,8	31,9	1.099,2
	TOTAL :	17	15 (88%)	1.024,6	74,5	603,5	463,8	31,9	1.099,2
PAIS VASCO	TODAS	5	4 (80%)	0,5	465	0,5	0	465	465,5
	TOTAL :	5	4 (80%)	0,5	465	0,5	0	465	465,5
LA RIOJA	LA RIOJA	23	19 (83%)	143,7	1,5	144,7	0	0,5	145,2
	TOTAL :	23	19 (83%)	143,7	1,5	144,7	0	0,5	145,2
C. VALENCIANA	ALICANTE	41	37 (90%)	378,1	67,5	83,2	335,8	26,7	445,6
	CASTELLON	41	35 (85%)	407,5	55,6	362	101,1	0	463,1
	VALENCIA	53	48 (91%)	1.213,6	432,7	898,3	685,6	62,3	1.646,2
	TOTAL :	135	120 (89%)	1.999,2	555,8	1.343,5	1.122,5	89,0	2.555,0
TOTAL		1.601	1.449 (91%)	16.785,8	7.121,9	16.015,6	5.073,9	2.818,1	23.907,6
GRANDES ENVASADORAS *		22	22 (100%)	2.411	35.334	18.267,5	3.360,3	16.117,2	37.745,0
TOTAL NACIONAL		1.623	1.471 (91%)	19.196,8	42.455,8	34.283,1	8.434,3	18.935,3	61.652,6

* Número de Envasadoras Existentes en la Campaña

** Número de Envasadoras que han Declarado en la Campaña para el Mes Indicado

Datos Expresados en Toneladas

Fuente AICA

COMUNIDAD AUTONOMA	PROVINCIA	ENVASADORAS							
		*Nº TOTAL	**Nº DATOS(-%)	CON ALMAZARAS	SIN ALMAZARA	AOVE	AOV	AO	TOTAL
ANDALUCIA	ALMERIA	27	24 (89%)	3.018,6	0,6	1.698,3	1.320,9	0	3.019,2
	CADIZ	18	15 (83%)	907,2	190,7	1.013,7	82,2	2	1.097,9
	CORDOBA	138	135 (98%)	6.136,5	8.083,1	12.269,8	324,2	1.625,7	14.219,6
	GRANADA	80	76 (95%)	2.708,9	1.228,8	2.302,8	1.634,6	0,4	3.937,7
	HUELVA	19	17 (89%)	597,1	6,5	585,2	14,2	4,2	603,6
	JAEN	227	209 (92%)	9.369,9	5.967,3	13.433,7	1.583,3	320,2	15.337,3
	MALAGA	53	50 (94%)	2.743,9	942,5	2.338,6	614,2	733,5	3.686,3
	SEVILLA	69	64 (93%)	2.514,6	4.796,9	5.649,7	369,9	1.291,9	7.311,5
	TOTAL :	631	590 (94%)	27.996,5	21.216,4	39.291,7	5.943,5	3.977,8	49.212,9
ARAGON	HUESCA	29	27 (93%)	1.358,3	0	707,6	634,0	16,7	1.358,3
	TERUEL	30	28 (93%)	1.021,5	0	830,2	191,3	0	1.021,5
	ZARAGOZA	48	44 (92%)	1.581,1	182,3	1.571,0	101,2	91,3	1.763,5
	TOTAL :	107	99 (93%)	3.961,0	182,3	3.108,8	926,5	108	4.143,3
BALEARES	BALEARES	21	19 (90%)	132,0	450,6	106,3	108	368,4	582,7
	TOTAL :	21	19 (90%)	132,0	450,6	106,3	108	368,4	582,7
CASTILLA LA MANCHA	ALBACETE	36	34 (94%)	1.511,1	157,6	681,4	949,0	38,4	1.668,8
	CIUDAD REAL	69	60 (87%)	1.198,6	309,1	1.184,9	322,8	0	1.507,7
	CUENCA	24	21 (88%)	702,2	0	139,3	562,9	0	702,2
	GUADALAJARA	8	8 (100%)	390,0	0	146,6	243,5	0	390,0
	TOLEDO	100	93 (93%)	3.957,1	336,2	3.703,5	378,7	211,1	4.293,3
	TOTAL :	237	216 (91%)	7.759,0	802,9	5.855,6	2.456,9	249,4	8.561,9
CASTILLA Y LEON	AVILA	9	7 (78%)	679,4	0	247,0	432,5	0	679,4
	SALAMANCA	6	5 (83%)	98,4	0	80,0	18,5	0	98,4
	OTRAS	4	3 (75%)	21,3	1,9	23,0	0,2	0	23,2
	TOTAL :	19	15 (79%)	799,1	1,9	350,0	451,1	0	801,0
CATALUÑA	BARCELONA	20	18 (90%)	654,4	918,2	858,5	173,3	540,8	1.572,6
	GIRONA	13	8 (62%)	454,1	5,9	162,5	297,5	0	460,0
	LLEIDA	64	54 (84%)	2.697,2	2.563,8	5.123,2	95,3	42,6	5.261,1
	TARRAGONA	118	100 (85%)	4.052,1	834,9	3.671,6	1.106,6	108,9	4.887,0
	TOTAL :	215	180 (84%)	7.857,8	4.322,8	9.815,8	1.672,6	692,2	12.180,6
EXTREMADURA	BADAJOS	69	62 (90%)	2.820,0	49,9	2.179,1	664,5	26,3	2.869,9
	CACERES	48	42 (88%)	2.068,9	680,0	1.408,9	1.340,0	0	2.748,9
	TOTAL :	117	104 (89%)	4.888,9	729,9	3.588,0	2.004,5	26,3	5.618,8
GALICIA	TODAS	5	5 (100%)	6.113,0	0	994,5	264,0	4.854,6	6.113,0
	TOTAL :	5	5 (100%)	6.113,0	0	994,5	264,0	4.854,6	6.113,0
MADRID	MADRID	25	23 (92%)	463,9	450,6	456,2	265,7	192,6	914,5
	TOTAL :	25	23 (92%)	463,9	450,6	456,2	265,7	192,6	914,5
MURCIA	MURCIA	44	40 (91%)	3.097,2	505,0	1.404,8	1.806,6	390,8	3.602,2
	TOTAL :	44	40 (91%)	3.097,2	505,0	1.404,8	1.806,6	390,8	3.602,2
NAVARRA	NAVARRA	17	15 (88%)	1.636,6	365,5	1.300,3	526,8	175,0	2.002,1
	TOTAL :	17	15 (88%)	1.636,6	365,5	1.300,3	526,8	175,0	2.002,1
PAIS VASCO	TODAS	5	4 (80%)	7,0	2.035	7,0	0	2.035	2.042,0
	TOTAL :	5	4 (80%)	7,0	2.035	7,0	0	2.035	2.042,0
LA RIOJA	LA RIOJA	23	19 (83%)	477,8	7,1	439,6	43,0	2,3	484,9
	TOTAL :	23	19 (83%)	477,8	7,1	439,6	43,0	2,3	484,9
C. VALENCIANA	ALICANTE	41	37 (90%)	2.438,3	438,0	467,8	2.207,5	201,0	2.876,2
	CASTELLON	41	35 (85%)	2.911,3	538,0	2.141,3	1.307,9	0	3.449,2
	VALENCIA	53	48 (91%)	2.542,4	1.549,7	2.168,3	1.643,2	280,5	4.092,1
	TOTAL :	135	120 (89%)	7.892,0	2.525,6	4.777,4	5.158,6	481,5	10.417,6
TOTAL		1.601	1.449 (91%)	73.081,7	33.595,7	71.495,8	21.627,6	13.554,0	106.677,4
GRANDES ENVASADORAS *		22	22 (100%)	11.052,7	188.654,9	89.234,4	19.969,6	90.503,6	199.707,6
TOTAL NACIONAL		1.623	1.471 (91%)	84.134,3	222.250,6	160.730,2	41.597,3	104.057,5	306.384,9

* Número de Envasadoras Existentes en la Campaña

** Número de Envasadoras que han Declarado en la Campaña para el Mes Indicado

Datos Expresados en Toneladas

Fuente AICA

COMUNIDAD AUTONOMA	PROVINCIA	OCTUBRE	NOVIEMBRE	DICIEMBRE	ENERO	FEBRERO	MARZO	ABRIL	MAYO	JUNIO	JULIO	AGOSTO	SEPTIEMBRE	TOTAL
ANDALUCIA	ALMERIA	73.8	595.5	875.5	804.7	669.6								3.019.2
	CADIZ	133.1	229.0	337.1	214.5	184.3								1.097.9
	CORDOBA	2.554.4	2.782.9	3.032.3	2.837.4	3.012.6								14.219.6
	GRANADA	488.7	488.7	891.8	1.118.6	949.8								3.937.7
	HUELVA	103.9	102.3	141.1	116.0	140.3								603.6
	JAEN	2.554.4	2.201.6	3.641.4	3.457.3	3.482.6								15.337.3
	MALAGA	560.2	1.102.6	947.7	529.3	546.5								3.686.3
	SEVILLA	1.517.4	1.595.0	1.543.5	1.321.2	1.334.3								7.311.5
	TOTAL :	7.985.9	9.097.7	11.410.4	10.399.0	10.320.1								49.213.0
ARAGON	HUESCA	54.5	606.5	421.4	162.6	113.4								1.358.3
	TERUEL	91.3	71.3	329.4	306.3	223.2								1.021.6
	ZARAGOZA	136.4	123.9	324.0	579.8	599.4								1.763.5
	TOTAL :	282.2	801.6	1.074.7	1.048.7	936.0								4.143.3
BALEARES	BALEARES	128.1	102.8	138.6	94.1	119.0								582.7
	TOTAL :	128.1	102.8	138.6	94.1	119.0								582.7
CASTILLA LA MANCHA	ALBACETE	121.1	110.0	255.2	427	755.4								1.668.8
	CIUDAD REAL	188.2	200.0	275.3	372.1	472.2								1.507.7
	CUENCA	55.8	43.7	57.5	132.0	413.3								702.2
	GUADALAJARA	41.8	46.2	72	94.5	135.4								390.0
	TOLEDO	646.4	548.9	991.6	888.7	1.217.7								4.293.3
	TOTAL :	1.053.4	948.7	1.651.6	1.914.3	2.994.0								8.561.9
CASTILLA Y LEON	AVILA	5.5	1.7	7.8	190.5	474.1								679.4
	SALAMANCA	1.2	2.1	2.8	41.2	51.1								98.4
	OTRAS	2.9	6.7	6.1	5.9	1.6								23.2
	TOTAL :	9.6	10.5	16.7	237.5	526.8								801.1
CATALUÑA	BARCELONA	224.7	547.7	378.7	203.7	217.9								1.572.6
	GIRONA	39.8	73.7	208.9	102.9	34.8								460.0
	LLEIDA	450.1	958.2	1.496.1	1.410.1	946.6								5.261.0
	TARRAGONA	542.6	1.575.4	1.470.3	763.9	534.8								4.887.0
	TOTAL :	1.257.1	3.154.9	3.553.9	2.480.5	1.734.1								12.180.6
EXTREMADURA	BADAJOS	204.2	225.6	659.3	998.9	782.0								2.869.9
	CACERES	192.2	474.0	984.9	730.0	367.8								2.748.9
	TOTAL :	396.4	699.6	1.644.2	1.728.9	1.149.8								5.618.8
GALICIA	TODAS	1.121.7	1.264	1.446.7	1.233.3	1.047.2								6.113
	TOTAL :	1.121.7	1.264	1.446.7	1.233.3	1.047.2								6.113
MADRID	MADRID	145.1	135.1	147.3	153.4	333.5								914.5
	TOTAL :	145.1	135.1	147.3	153.4	333.5								914.5
MURCIA	MURCIA	216.9	952.7	1.288.3	662.0	482.3								3.602.2
	TOTAL :	216.9	952.7	1.288.3	662.0	482.3								3.602.2
NAVARRA	NAVARRA	192.7	205.6	253.1	251.5	1.099.2								2.002.1
	TOTAL :	192.7	205.6	253.1	251.5	1.099.2								2.002.1
PAIS VASCO	TODAS	510.3	1.8	433.0	631.4	465.5								2.042.0
	TOTAL :	510.3	1.8	433.0	631.4	465.5								2.042.0
LA RIOJA	LA RIOJA	78.5	52.9	100.9	107.5	145.2								484.9
	TOTAL :	78.5	52.9	100.9	107.5	145.2								484.9
C. VALENCIANA	ALICANTE	167.9	680.8	945.4	636.6	445.6								2.876.2
	CASTELLON	151.7	789.5	1.186.2	858.7	463.1								3.449.3
	VALENCIA	388.7	398.6	823.4	835.2	1.646.2								4.092.1
	TOTAL :	708.3	1.868.9	2.954.9	2.330.6	2.555.0								10.417.6
TOTAL		14.086,1	19.296,6	26.114,5	23.272,6	23.907,6								106.677,5
GRANDES ENVASADORAS		37.933,4	36.892,4	44.782,8	42.354,0	37.745,0								199.707,6
TOTAL NACIONAL		52.019,5	56.189,0	70.897,2	65.626,6	61.652,6								306.384,9
NUMERO DE EMPRESAS QUE ENVIAN DATOS *		1.585	1.578	1.564	1.531	1.471								

* El número de empresas consideradas como grandes envasadoras corresponde al número de instalaciones de estas Datos Expresados en Toneladas

Fuente AICA

3.4 Envasadoras, Refinerías y Operadores. Existencias. TOTAL
CAMPAÑA 2015 / 2016 MES FEBRERO
ACEITES DE OLIVA
Fecha de Emisión de Datos : 28 de MARZO de 2016

COMUNIDAD AUTONOMA	PROVINCIA	ENVASADORAS						TOTAL
		CON ALMAZARA	SIN ALMAZARA	AOVE	AOV	AO	AOR	
ANDALUCIA	ALMERIA	91,7	7,7	54,9	44,5	0	0	99,4
	CADIZ	90,4	57,3	134,1	10	0,8	2,8	147,7
	CORDOBA	3.264,3	2.522,5	4.817,5	835,3	128,1	6,0	5.786,8
	GRANADA	1.392,4	474,8	1.304,5	559,2	3,5	0	1.867,2
	HUELVA	228,2	4,8	224,8	6,5	1,6	0	232,9
	JAEN	4.463,1	2.673,4	6.115,8	933,8	85,0	1,9	7.136,5
	MALAGA	1.133,6	530,4	1.367,5	188,5	81,9	26,2	1.664,0
	SEVILLA	906,6	2.586,7	2.680,7	82,4	394,0	336,2	3.493,3
	TOTAL :	11.570,2	8.857,5	16.699,8	2.660,1	694,8	373,1	20.427,8
ARAGON	HUESCA	288,6		195,0	86,2	7,4	0	288,6
	TERUEL	189,4		178,9	10,5	0	0	189,4
	ZARAGOZA	272,0	126,7	342,1	45,8	10,8	0	398,8
	TOTAL :	750,0	126,7	716,0	142,5	18,2	0	876,7
BALEARES	BALEARES	43,0	259,4	128,2	66,9	107,3	0	302,4
	TOTAL :	43,0	259,4	128,2	66,9	107,3	0	302,4
CASTILLA LA MANCHA	ALBACETE	324,2	283,3	454,8	142,6	10,2	0	607,5
	CIUDAD REAL	402,9	527,4	808,9	120,7	0,6	0	930,3
	CUENCA	254,2		84,1	170,1			254,2
	GUADALAJARA	167,3		43,5	123,8	0	0	167,3
	TOLEDO	1.373,3	29,9	1.158,5	183,9	44,1	16,7	1.403,2
	TOTAL :	2.521,9	840,6	2.549,8	741,2	54,9	16,7	3.362,5
CASTILLA Y LEON	AVILA	102,1		34,8	67,3			102,1
	SALAMANCA	3,5		0,8	2,8			3,5
	OTRAS	9,6		9,6	0,1			9,6
	TOTAL :	115,2	0	45,1	70,1	0		115,2
CATALUÑA	BARCELONA	38,3	608,2	418,6	23,2	167,4	37,2	646,5
	GIRONA	40,0		9,6	30,4			40,0
	LLEIDA	560,3	1.015,5	1.559,0	5,3	11,5	0	1.575,9
	TARRAGONA	805,8	1.414,7	1.746,2	376,9	86,3	11,1	2.220,4
	TOTAL :	1.444,4	3.038,4	3.733,4	435,8	265,3	48,3	4.482,8
EXTREMADURA	BADAJOS	993,6	14,0	761,9	237,1	8,6	0	1.007,6
	CACERES	183	267,4	325,5	124,9	0	0	450,4
	TOTAL :	1.176,6	281,4	1.087,4	362	8,6	0	1.458,0
GALICIA	TODAS	347,2		77,6	23,0	246,6	0	347,2
	TOTAL :	347,2	0	77,6	23,0	246,6	0	347,2
MADRID	MADRID	169,5	116,2	193	43,2	49,5	0	285,7
	TOTAL :	169,5	116,2	193	43,2	49,5	0	285,7
MURCIA	MURCIA	382,9	217,8	265,5	201,3	133,8	0	600,7
	TOTAL :	382,9	217,8	265,5	201,3	133,8	0	600,7
NAVARRA	NAVARRA	163,5	162,4	228,1	39,9	24,6	33,2	325,8
	TOTAL :	163,5	162,4	228,1	39,9	24,6	33,2	325,8
PAIS VASCO	TODAS	108,7	208	108,7	0	208	0	316,7
	TOTAL :	108,7	208	108,7	0	208	0	316,7
LA RIOJA	LA RIOJA	132,1	48,6	168,5	0	10,4	1,8	180,7
	TOTAL :	132,1	48,6	168,5	0	10,4	1,8	180,7
C. VALENCIANA	ALICANTE	413,9	418,7	335,0	429,4	56,2	12,0	832,6
	CASTELLON	194,9	10,6	111,2	94,2	0	0	205,5
	VALENCIA	470	401,6	514,5	273,3	75,6	8,2	871,6
	TOTAL :	1.078,8	830,8	960,7	796,9	131,8	20,2	1.909,6
TOTAL		20.003,9	14.987,8	26.961,8	5.582,9	1.953,8	493,2	34.991,7
GRANDES ENVASADORAS *				83.659,9	42.557,3	18.611,2	9.664,4	154.492,8
OPERADORES				3.187,5	4.572,0	61,3	91,5	7.912,4
TOTAL NACIONAL				113.809,1	52.712,2	20.626,2	10.249,2	197.396,8

*Las existencias finales corresponden a las existencias físicas situadas en las envasadoras junto con las de sus refinerías correspondientes.

Datos Expresados en Toneladas

Fuente AICA

3.4.1 Envasadoras, Refinerías y Operadores. Existencias. GRANELES
CAMPAÑA 2015 / 2016 MES FEBRERO
ACEITES DE OLIVA
Fecha de Emisión de Datos : 28 de MARZO de 2016

COMUNIDAD AUTONOMA	PROVINCIA	ENVASADORAS						TOTAL
		CON ALMAZARA	SIN ALMAZARA	AOVE	AOV	AO	AOR	
ANDALUCIA	ALMERIA	25,7	7,7	10,1	23,3	0	0	33,4
	CADIZ	21,9	50,4	62,7	6,1	0,6	2,8	72,3
	CORDOBA	2.639,8	2.287,2	4.028,7	807,3	84,9	6,0	4.927,0
	GRANADA	1.137,5	331,0	1.006,5	458,5	3,5	0	1.468,5
	HUELVA	87,7	4,4	90,6	0	1,5	0	92,2
	JAEN	3.066,1	2.251,5	4.477,5	770,3	67,8	1,9	5.317,5
	MALAGA	979,9	432,5	1.230,5	150,7	5,1	26,2	1.412,4
	SEVILLA	681,2	2.058,8	2.192,1	51,6	160,2	336,2	2.740,0
	TOTAL :	8.639,8	7.423,5	13.098,7	2.267,9	323,6	373,1	16.063,2
ARAGON	HUESCA	251,2		174,4	69,6	7,2	0	251,2
	TERUEL	66,6		66,1	0,5	0	0	66,6
	ZARAGOZA	192,7	82,4	227,3	38,3	9,5	0	275,1
	TOTAL :	510,4	82,4	467,7	108,4	16,7	0	592,8
BALEARES	BALEARES	28,7	159,3	94,2	57,9	35,9	0	188,0
	TOTAL :	28,7	159,3	94,2	57,9	35,9	0	188,0
CASTILLA LA MANCHA	ALBACETE	118,6	264,5	341,1	35,5	6,5	0	383,0
	CIUDAD REAL	142,9	483,5	565,9	59,9	0,6	0	626,4
	CUENCA	172,5		54,9	117,6			172,5
	GUADALAJARA	126,7		24,4	102,3	0	0	126,7
	TOLEDO	1.015,2	23,2	845,1	151,8	24,8	16,7	1.038,4
	TOTAL :	1.576,0	771,1	1.831,5	467,1	31,9	16,7	2.347,1
CASTILLA Y LEON	AVILA	8,6		4,3	4,3			8,6
	SALAMANCA	0		0	0			0
	OTRAS	0		0	0			0
	TOTAL :	8,6	0	4,3	4,3	0		8,6
CATALUÑA	BARCELONA	30,2	454,1	338,9	22,1	86,1	37,2	484,4
	GIRONA	23,5		0	23,5			23,5
	LLEIDA	395,8	801,0	1.183,4	4,8	8,6	0	1.196,8
	TARRAGONA	627,5	1.326,3	1.542,5	325,8	74,4	11,1	1.953,7
	TOTAL :	1.077,1	2.581,4	3.064,8	376,3	169,1	48,3	3.658,5
EXTREMADURA	BADAJOS	775,0	9,9	576,0	203,9	5,1	0	784,9
	CACERES	81,9	185,2	218,9	48,3	0	0	267,2
	TOTAL :	857,0	195,1	794,9	252,2	5,1	0	1.052,1
GALICIA	TODAS	11,2		11,1	0	0	0	11,2
	TOTAL :	11,2	0	11,1	0	0	0	11,2
MADRID	MADRID	117,7	84,0	156,7	20,6	24,4	0	201,6
	TOTAL :	117,7	84,0	156,7	20,6	24,4	0	201,6
MURCIA	MURCIA	246,7	133,7	165,6	133,4	81,4	0	380,4
	TOTAL :	246,7	133,7	165,6	133,4	81,4	0	380,4
NAVARRA	NAVARRA	10,7	141,1	100	7,0	11,7	33,2	151,9
	TOTAL :	10,7	141,1	100	7,0	11,7	33,2	151,9
PAIS VASCO	TODAS	98,5	70	98,5	0	70	0	168,5
	TOTAL :	98,5	70	98,5	0	70	0	168,5
LA RIOJA	LA RIOJA	0,1	48,6	36,4	0	10,4	1,8	48,6
	TOTAL :	0,1	48,6	36,4	0	10,4	1,8	48,6
C. VALENCIANA	ALICANTE	307,4	381,3	300,4	338,5	37,8	12,0	688,7
	CASTELLON	125,1	10,6	78,1	57,6	0	0	135,7
	VALENCIA	238,3	273,7	337,9	117,9	48,0	8,2	512
	TOTAL :	670,7	665,6	716,4	514,0	85,8	20,2	1.336,3
TOTAL		13.853,0	12.355,8	20.640,8	4.208,9	865,8	493,2	26.208,7
GRANDES ENVASADORAS *				73.740,1	40.783,3	11.011,2	9.664,4	135.199,1
OPERADORES				3.187,5	4.572,0	61,3	91,5	7.912,4
TOTAL NACIONAL				97.568,4	49.564,2	11.938,4	10.249,2	169.320,1

*Las existencias finales corresponden a las existencias físicas situadas en las envasadoras junto con las de sus refinerías correspondientes.

Datos Expresados en Toneladas

Fuente AICA

3.4.2 Envasadoras, Refinerías y Operadores. Existencias. ENVASADO
CAMPAÑA 2015 / 2016 MES FEBRERO
ACEITES DE OLIVA
Fecha de Emisión de Datos : 28 de MARZO de 2016

COMUNIDAD AUTONOMA	PROVINCIA	ENVASADORAS						TOTAL
		CON ALMAZARA	SIN ALMAZARA	AOVE	AOV	AO	AOR	
ANDALUCIA	ALMERIA	66,0	0	44,8	21,2	0	0	66,0
	CADIZ	68,5	6,9	71,4	3,8	0,2	0	75,4
	CORDOBA	624,5	235,4	788,7	28,0	43,1	0	859,8
	GRANADA	254,9	143,8	298,1	100,7	0	0	398,7
	HUELVA	140,5	0,3	134,1	6,5	0,1	0	140,8
	JAEN	1.397,1	421,9	1.638,4	163,4	17,2	0	1.819,0
	MALAGA	153,7	97,9	137,0	37,8	76,8	0	251,6
	SEVILLA	225,4	527,9	488,7	30,8	233,8	0	753,3
	TOTAL :	2.930,5	1.434,1	3.601,1	392,2	371,2	0	4.364,5
ARAGON	HUESCA	37,4		20,7	16,6	0,1	0	37,4
	TERUEL	122,8		112,8	10,0	0	0	122,8
	ZARAGOZA	79,4	44,3	114,9	7,5	1,4	0	123,7
	TOTAL :	239,6	44,3	248,3	34,2	1,5	0	283,9
BALEARES	BALEARES	14,3	100,2	34,0	9,0	71,4	0	114,4
	TOTAL :	14,3	100,2	34,0	9,0	71,4	0	114,4
CASTILLA LA MANCHA	ALBACETE	205,7	18,9	113,7	107,1	3,7	0	224,5
	CIUDAD REAL	260,0	43,9	243,0	60,8	0	0	303,9
	CUENCA	81,7		29,1	52,6			81,7
	GUADALAJARA	40,5		19,0	21,5	0	0	40,5
	TOLEDO	358,1	6,7	313,4	32,1	19,3	0	364,8
	TOTAL :	945,9	69,5	718,3	274,1	23,0	0	1.015,4
CASTILLA Y LEON	AVILA	93,5		30,5	63			93,5
	SALAMANCA	3,5		0,8	2,8			3,5
	OTRAS	9,6		9,6	0,1			9,6
	TOTAL :	106,6	0	40,8	65,8	0		106,6
CATALUÑA	BARCELONA	8,1	154,1	79,7	1,1	81,3	0	162,1
	GIRONA	16,5		9,6	6,9			16,5
	LLEIDA	164,5	214,5	375,6	0,5	2,9	0	379,0
	TARRAGONA	178,3	88,4	203,7	51,1	12,0	0	266,7
	TOTAL :	367,3	457,0	668,6	59,6	96,2	0	824,3
EXTREMADURA	BADAJOS	218,6	4,1	186,0	33,2	3,6	0	222,7
	CACERES	101,1	82,2	106,6	76,7	0	0	183,2
	TOTAL :	319,7	86,2	292,5	109,9	3,6	0	405,9
GALICIA	TODAS	336,1		66,5	23,0	246,6	0	336,1
	TOTAL :	336,1	0	66,5	23,0	246,6	0	336,1
MADRID	MADRID	51,8	32,2	36,3	22,5	25,2	0	84,0
	TOTAL :	51,8	32,2	36,3	22,5	25,2	0	84,0
MURCIA	MURCIA	136,2	84,1	99,9	68,0	52,5	0	220,3
	TOTAL :	136,2	84,1	99,9	68,0	52,5	0	220,3
NAVARRA	NAVARRA	152,8	21,2	128,2	32,9	12,9	0	174,0
	TOTAL :	152,8	21,2	128,2	32,9	12,9	0	174,0
PAIS VASCO	TODAS	10,2	138	10,2	0	138	0	148,2
	TOTAL :	10,2	138	10,2	0	138	0	148,2
LA RIOJA	LA RIOJA	132,0	0	132,0	0	0	0	132,0
	TOTAL :	132,0	0	132,0	0	0	0	132,0
C. VALENCIANA	ALICANTE	106,5	37,4	34,6	90,9	18,4	0	143,9
	CASTELLON	69,8	0	33,1	36,7	0	0	69,8
	VALENCIA	231,7	127,8	176,6	155,4	27,6	0	359,6
	TOTAL :	408,1	165,2	244,3	282,9	46,0	0	573,3
TOTAL		6.151,0	2.632,0	6.321,0	1.374,0	1.088,0	0	8.782,9
GRANDES ENVASADORAS *				9.919,8	1.774	7.600,0		19.293,7
OPERADORES				0	0	0	0	
TOTAL NACIONAL				16.240,7	3.148,0	8.687,9	0	28.076,7

*Las existencias finales corresponden a las existencias físicas situadas en las envasadoras junto con las de sus refinerías correspondientes.

Datos Expresados en Toneladas

Fuente AICA

3.5 Envasadoras, Refinerías y Operadores. Existencias TODAS

CAMPAÑA 2015 / 2016 MES FEBRERO

ACEITES DE ORUJO

Fecha de Emisión de Datos : 28 de MARZO de 2016

COMUNIDAD AUTONOMA	PROVINCIA	ENVASADORAS					TOTAL
		CON ALMAZARA	SIN ALMAZARA	AOO	AOC	AOR	
ANDALUCIA	ALMERIA		0	0		0	0
	CADIZ		3,2	1,1		2,2	3,2
	CORDOBA	8,9	307,3	309,9		6,3	316,2
	GRANADA	17,7	24,4	18,7		23,3	42,1
	HUELVA		3,4	3,4		0	3,4
	JAEN	156,4	117,0	240,6		32,7	273,3
	MALAGA	6,8	55,9	41,4		21,3	62,7
	SEVILLA	0,5	204,8	123,6		81,6	205,2
	TOTAL :	190,2	715,9	738,8		167,4	906,1
ARAGON	HUESCA			0		0	0
	TERUEL			0,5		0	0,5
	ZARAGOZA		7,1	7,1		0	7,1
	TOTAL :	0,5	7,1	7,6		0	7,6
BALEARES	BALEARES		47,3	47,3		0	47,3
	TOTAL :	0	47,3	47,3		0	47,3
CASTILLA LA MANCHA	ALBACETE		36,0	11,0		25,0	36,0
	CIUDAD REAL	17,9	10,7	28,5		0	28,5
	CUENCA						
	GUADALAJARA			0		0	0
	TOLEDO	80,7	9,4	69,9		20,2	90,1
	TOTAL :	98,5	56,1	109,4		45,2	154,6
CASTILLA Y LEON	AVILA						
	SALAMANCA OTRAS						
	TOTAL :	0	0	0		0	0
CATALUÑA	BARCELONA		206,9	134,5		72,5	206,9
	GIRONA						
	LLEIDA	0	37,1	37,1		0	37,1
	TARRAGONA	0	117,2	75,5		41,8	117,2
	TOTAL :	0	361,2	247,0		114,2	361,2
EXTREMADURA	BADAJOS	0,2	3,8	4,0		0	4,0
	CACERES	0	22,2	22,2		0	22,2
	TOTAL :	0,2	26,0	26,2		0	26,2
GALICIA	TODAS	54,6		54,6		0	54,6
	TOTAL :	54,6	0	54,6		0	54,6
MADRID	MADRID		67,1	67,1		0	67,1
	TOTAL :	0	67,1	67,1		0	67,1
MURCIA	MURCIA	2,6	108,8	75,3		36,1	111,4
	TOTAL :	2,6	108,8	75,3		36,1	111,4
NAVARRA	NAVARRA		38	38		0	38
	TOTAL :	0	38	38		0	38
PAIS VASCO	TODAS		0	0		0	0
	TOTAL :	0	0	0		0	0
LA RIOJA	LA RIOJA		30,4	0		30,4	30,4
	TOTAL :	0	30,4	0		30,4	30,4
C. VALENCIANA	ALICANTE	5,2	40,9	40,3		5,7	46,0
	CASTELLON		0	0		0	0
	VALENCIA		165,0	131,3		33,7	165,0
	TOTAL :	5,2	205,9	171,6		39,5	211,0
TOTAL		351,7	1.663,9	1.582,8		432,8	2.015,6
GRANDES ENVASADORAS *				2.324,9	29.028,5	8.427,9	39.781,3
OPERADORES				24,5		1,4	25,9
TOTAL NACIONAL				3.932,1	29.028,5	8.862,1	41.822,7

*Las existencias finales corresponden a las existencias físicas situadas en las envasadoras junto con las de sus refinerías correspondientes.

Datos Expresados en Toneladas

Fuente AICA

3.6 Envasadoras, Refinería y Operadores. Resumen Anual de Existencias. TOTAL

CAMPAÑA 2015 / 2016

Descripción : Aceites de Oliva

Fecha de Emisión de Datos: 28 de MARZO

de 2016

COMUNIDAD AUTONOMA	PROVINCIA	OCTUBRE	NOVIEMBRE	DICIEMBRE	ENERO	FEBRERO	MARZO	ABRIL	MAYO	JUNIO	JULIO	AGOSTO	SEPTIEMBRE
ANDALUCIA	ALMERIA	54,5	84,7	108,1	130,3	99,4							
	CADIZ	49,5	112,2	142,5	169,4	147,7							
	CORDOBA	3.039,7	2.730,5	4.047,6	5.442,2	5.786,8							
	GRANADA	819,3	916,7	1.300,8	1.609,2	1.867,2							
	HUELVA	85,1	128,8	176,0	210,5	232,9							
	JAEN	3.190,4	3.404,1	5.397,9	6.031,9	7.136,5							
	MALAGA	697,0	701,4	1.494,7	1.796,9	1.664,0							
	SEVILLA	2.059,4	2.031,3	2.488,2	2.318,1	3.493,3							
	TOTAL :	9.994,9	10.109,6	15.155,7	17.708,5	20.427,8							
ARAGON	HUESCA	95,0	330,7	366,3	339,1	288,6							
	TERUEL	68,9	46,4	160,4	168,7	189,4							
	ZARAGOZA	121,5	161,9	368,7	366,1	398,8							
		TOTAL :	285,4	539,0	895,3	874,0	876,7						
BALEARES	BALEARES	155,3	214,2	200,6	200,3	302,4							
		TOTAL :	155,3	214,2	200,6	200,3	302,4						
CASTILLA LA MANCHA	ALBACETE	162,3	354,8	590,0	686,6	607,5							
	CIUDAD REAL	435,4	355,5	402,6	939,7	930,3							
	CUENCA	84,7	69,9	110,2	249,3	254,2							
	GUADALAJARA	47,9	26,1	117,1	161,6	167,3							
	TOLEDO	826,4	887,2	1.453,9	2.011,1	1.403,2							
	TOTAL :	1.556,7	1.693,5	2.673,8	4.048,3	3.362,5							
CASTILLA Y LEON	AVILA	4,3	2,9	2,7	42,2	102,1							
	SALAMANCA	,7	,6	,4	10,2	3,5							
	OTRAS	9,8	8,7	11,3	7,4	9,6							
		TOTAL :	14,7	12,3	14,3	59,8	115,2						
CATALUÑA	BARCELONA	362,5	362,2	396,0	570,3	646,5							
	GIRONA	13,8	55,9	84,4	63,6	40,0							
	LLEIDA	462,4	1.128,2	1.474,7	1.466,0	1.575,9							
	TARRAGONA	979,6	1.747,2	2.231,2	2.197,3	2.220,4							
		TOTAL :	1.818,3	3.293,5	4.186,3	4.297,1	4.482,8						
EXTREMADURA	BADAJOS	482,4	448,6	788,5	866,8	1.007,6							
	CACERES	179,1	305,2	458,7	412,1	450,4							
		TOTAL :	661,5	753,8	1.247,3	1.278,9	1.458,0						
GALICIA	TODAS	339,1	265,5	164,3	362,9	347,2							
		TOTAL :	339,1	265,5	164,3	362,9	347,2						
MADRID	MADRID	161,2	157,6	255,3	238,8	285,7							
		TOTAL :	161,2	157,6	255,3	238,8	285,7						
MURCIA	MURCIA	352,1	353,2	551,8	658,5	600,7							
		TOTAL :	352,1	353,2	551,8	658,5	600,7						
NAVARRA	NAVARRA	138,3	208,1	416,0	382,8	325,8							
		TOTAL :	138,3	208,1	416,0	382,8	325,8						
PAIS VASCO	TODAS	211,4	246,6	298,7	225,3	316,7							
		TOTAL :	211,4	246,6	298,7	225,3	316,7						
LA RIOJA	LA RIOJA	65,5	63,8	87,0	158,0	180,7							
		TOTAL :	65,5	63,8	87,0	158,0	180,7						
C. VALENCIANA	ALICANTE	302,9	359,5	604,3	813,0	832,6							
	CASTELLON	46,4	378,5	322,3	284,6	205,5							
	VALENCIA	399,8	912,7	1.045,2	930,3	871,6							
		TOTAL :	749,1	1.650,8	1.971,8	2.027,9	1.909,6						
TOTAL		16.503,6	19.561,4	28.118,1	32.521,1	34.991,7							
GRANDES ENVASADORAS (*)		81.313,4	69.981,8	92.815,1	126.915,0	154.492,8							
OPERADORES		2.980,7	2.339,4	5.753,2	7.661	7.912,4							
TOTAL NACIONAL		100.797,7	91.882,6	126.686,3	167.097,1	197.396,8							
NUMERO DE EMPRESAS QUE ENVIAN DATOS **		1.662	1.655	1.641	1.608	1.548							

* Las existencias finales corresponden a las existencias físicas situadas en las envasadoras junto con las de sus refinerías correspondientes.

** El número de empresas consideradas como grandes envasadoras corresponde al número de instalaciones de estas más sus refinerías correspondientes
 Datos Expresados en Toneladas

Fuente AICA

3.7 Envasadoras, Refinerías y Operadores. Resumen Anual de Existencias. TOTAL

CAMPAÑA 2015 / 2016

Descripción : Aceites de Orujo

Fecha de Emisión de Datos 28 de MARZO

de 2016

COMUNIDAD AUTONOMA	PROVINCIA	OCTUBRE	NOVIEMBRE	DICIEMBRE	ENERO	FEBRERO	MARZO	ABRIL	MAYO	JUNIO	JULIO	AGOSTO	SEPTIEMBRE
ANDALUCIA	ALMERIA	0			0	0							
	CADIZ	0,7	,6	,2	2,9	3,2							
	CORDOBA	380,3	364,9	375,9	290,1	316,2							
	GRANADA	24,8	39,7	72,6	53,9	42,1							
	HUELVA	2,7	2,0	,9	0,4	3,4							
	JAEN	303,4	226,9	276,4	228,9	273,3							
	MALAGA	44,6	40,2	64,4	41,0	62,7							
	SEVILLA	390,9	227	220,1	288,5	205,2							
	TOTAL :	1.147,5	901,2	1.010,4	905,6	906,1							
ARAGON	HUESCA	0			0	0							
	TERUEL	0,2	,1		1	0,5							
	ZARAGOZA	16,9	17,5	6,6	6,4	7,1							
	TOTAL :	17,1	17,6	6,6	7,3	7,6							
BALEARES	BALEARES	53,3	41,8	27,1	14	47,3							
	TOTAL :	53,3	41,8	27,1	14	47,3							
CASTILLA LA MANCHA	ALBACETE	34,9	33,5	25,5	31,8	36,0							
	CIUDAD REAL	8,5	5,2	3,5	21,9	28,5							
	CUENCA	0			0	0							
	GUADALAJARA	102,1	105,2	129	99,3	90,1							
	TOLEDO	0			0	0							
	TOTAL :	145,5	143,9	158,0	153,0	154,6							
CASTILLA Y LEON	AVILA												
	SALAMANCA												
	OTRAS	13,5	8,7	12,1	9,7								
	TOTAL :	13,5	8,7	12,1	9,7								
CATALUÑA	BARCELONA	232,2	257,0	188,5	242,8	206,9							
	GIRONA	0			0								
	LLEIDA	46,5	62,9	33,4	26,8	37,1							
	TARRAGONA	61,3	52,1	42,2	68,4	117,2							
	TOTAL :	340	372,0	264,1	337,9	361,2							
EXTREMADURA	BADAJOS	5,1	9,8	5,8	3,7	4,0							
	CACERES	27,5	15,4	10	27,6	22,2							
	TOTAL :	32,6	25,2	15,8	31,3	26,2							
GALICIA	TODAS	25,9	21,4	32,7	46,2	54,6							
	TOTAL :	25,9	21,4	32,7	46,2	54,6							
MADRID	MADRID	55,0	48,8	47,6	46,4	67,1							
	TOTAL :	55,0	48,8	47,6	46,4	67,1							
MURCIA	MURCIA	192,3	108,7	98,1	95,8	111,4							
	TOTAL :	192,3	108,7	98,1	95,8	111,4							
NAVARRA	NAVARRA	29,1	19,6	37,7	35,0	38							
	TOTAL :	29,1	19,6	37,7	35,0	38							
PAIS VASCO	TODAS	0			0	0							
	TOTAL :	0			0	0							
LA RIOJA	LA RIOJA	19,5	19,5	30,8	30,6	30,4							
	TOTAL :	19,5	19,5	30,8	30,6	30,4							
C. VALENCIANA	ALICANTE	43,7	64,2	44	35,5	46,0							
	CASTELLON	0			0	0							
	VALENCIA	341,2	164,6	166,2	153,1	165,0							
	TOTAL :	385,0	228,9	210,2	188,6	211,0							
TOTAL		2.456,1	1.957,3	1.951,1	1.901,3	2.015,6							
GRANDES ENVASADORAS (*)		31.806,4	31.207,7	35.024,8	38.880,9	39.781,3							
OPERADORES		26,7	26,7	16,6	21,4	25,9							
TOTAL NACIONAL		34.289,2	33.191,6	36.992,5	40.803,6	41.822,7							
NUMERO DE EMPRESAS QUE ENVIAN DATOS **		1.675	1.668	1.654	1.621	1.561							

* Las existencias finales corresponden a las existencias físicas situadas en las envasadoras junto con las de sus refinerías correspondientes.

** El número de empresas consideradas como grandes envasadoras corresponde al número de instalaciones de estas más sus refinerías correspondientes
Datos Expresados en Toneladas

Fuente AAO

3.8 Envasadoras, Refinerías y Operadores. Nº de Empresas que Envían Datos CAMPAÑA 2015 / 2016 MES FEBRERO

Fecha de Emisión de Datos : 28 de MARZO de 2016

COMUNIDAD AUTONOMA	PROVINCIA	ENVASADORAS		
		CON ALMAZARA	SIN ALMAZARA	TOTAL
ANDALUCIA	ALMERIA	23	1	24
	CADIZ	12	3	15
	CORDOBA	114	21	135
	GRANADA	72	4	76
	HUELVA	16	1	17
	JAEN	192	17	209
	MALAGA	46	4	50
	SEVILLA	51	13	64
	TOTAL :	526	64	590
ARAGON	HUESCA	27		27
	TERUEL	28		28
	ZARAGOZA	38	6	44
	TOTAL :	93	6	99
BALEARES	BALEARES	9	10	19
	TOTAL :	9	10	19
CASTILLA LA MANCHA	ALBACETE	31	3	34
	CIUDAD REAL	54	6	60
	CUENCA	21		21
	GUADALAJARA	8		8
	TOLEDO	88	5	93
	TOTAL :	202	14	216
CASTILLA Y LEON	AVILA	7		7
	SALAMANCA	5		5
	OTRAS	3		3
	TOTAL :	15	0	15
CATALUÑA	BARCELONA	11	7	18
	GIRONA	8		8
	LLEIDA	50	4	54
	TARRAGONA	89	11	100
	TOTAL :	158	22	180
EXTREMADURA	BADAJOS	60	2	62
	CACERES	40	2	42
	TOTAL :	100	4	104
GALICIA	TODAS	5		5
	TOTAL :	5	0	5
MADRID	MADRID	19	4	23
	TOTAL :	19	4	23
MURCIA	MURCIA	37	3	40
	TOTAL :	37	3	40
NAVARRA	NAVARRA	13	2	15
	TOTAL :	13	2	15
PAIS VASCO	TODAS	3	1	4
	TOTAL :	3	1	4
LA RIOJA	LA RIOJA	17	2	19
	TOTAL :	17	2	19
C. VALENCIANA	ALICANTE	30	7	37
	CASTELLON	33	2	35
	VALENCIA	38	10	48
	TOTAL :	101	19	120
TOTAL		1.298	151	1.449
GRANDES ENVASADORAS				47
OPERADORES				52
TOTAL NACIONAL				1.548

El número de empresas consideradas como grandes envasadoras corresponde al número de instalaciones de estas más sus refinerías correspondientes.

Fuente AICA

4.1 Extractoras. Balance de Aceite de Orujo Crudo. Gráfico
CAMPAÑA 2015 / 2016 MES FEBRERO

Fecha : 28 de MARZO de 2016

COMUNIDAD AUTONOMA	EXTRACTORAS	DATOS	EXISTENCIAS INICIALES		AOC PRODUCIDO		SALIDA DE AOC		EXISTENCIAS FINALES	
			FISICO	QUIMICO	FISICO	QUIMICO	FISICO	QUIMICO	FISICO	QUIMICO
ANDALUCIA	39	38	437,93	15.683,37	8.607,37	29.392,36	7.000,58	27.927,65	2.044,72	17.148,08
RESTO DE AUTONOMIAS	27	25	1.189,04	4.836,54	5.993,12	10.739,09	4.922,17	6.392,58	2.259,99	9.183,05
TOTAL NACIONAL :	66	63	1.626,97	20.519,91	14.600,49	40.131,45	11.922,75	34.320,23	4.304,71	26.331,13

ACEITE DE ORUJO DE OLIVA PRODUCIDO MES A MES

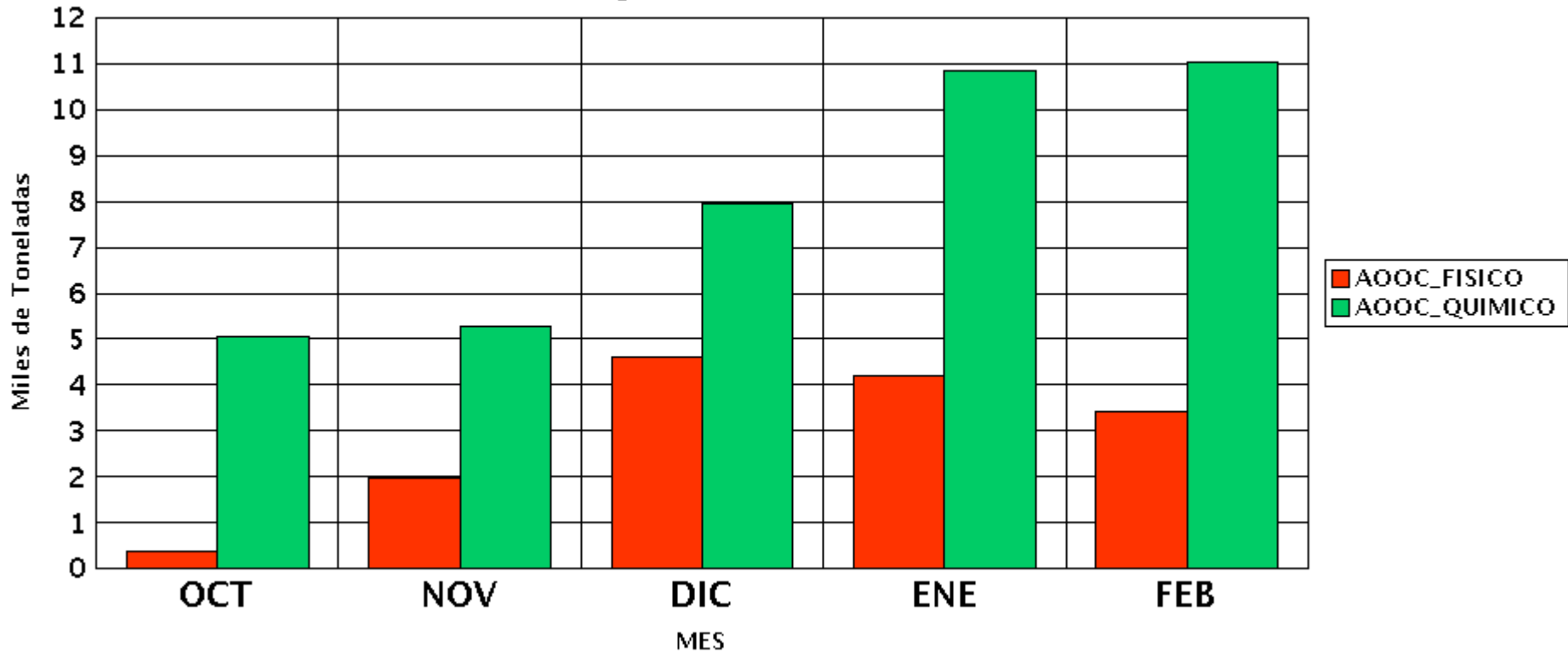

4.2 Extractoras. Balance de Orujo Graso. Gráfico
CAMPAÑA 2015 / 2016 MES FEBRERO

Fecha : 28 de MARZO de 2016

COMUNIDAD AUTONOMA	EXTRACTORAS	DATOS	EXISTENCIAS INICIALES		ENTRADA ORUJO		SALIDA ORUJO		EXISTENCIAS FINALES	
			HUMEDO	SECO	HUMEDO	SECO	HUMEDO	SECO	HUMEDO	SECO
ANDALUCIA	39	38	489.037,71	13.795,74	5.000.917,81	598.268,79	2.440.118,04	595.761,04	3.049.837,48	16.303,49
RESTO DE AUTONOMIAS	27	25	12.172,22	17.251,38	1.229.912,20	151.258,90	631.416,63	155.574,64	610.667,79	12.935,64
TOTAL NACIONAL :	66	63	501.209,93	31.047,12	6.230.830,01	749.527,69	3.071.534,67	751.335,68	3.660.505,27	29.239,13

ORUJO GRASO ENTRADO MES A MES

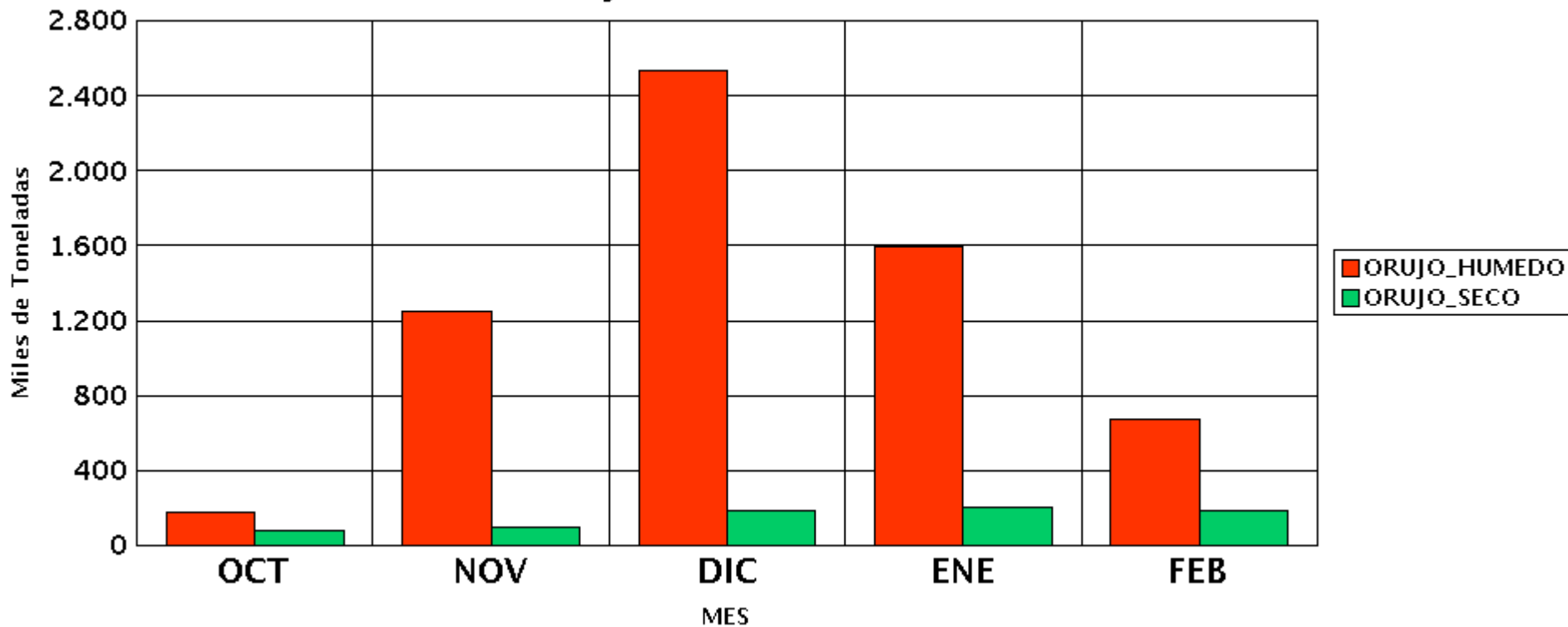

MERCADO DE ACEITUNA DE MESA

1. ORIGEN Y DESTINO DE LOS RECURSOS DE MERCADO Y COMPARACIÓN CON LA CAMPAÑA ANTERIOR.

1.1 BALANCE DETALLADO POR VARIEDADES.

1.2 BALANCE DE CAMPAÑA EN ENTAMADORAS.

1.2.1 ENTRADA MENSUAL DE ACEITUNA CRUDA NETA.

1.2.2 ENTRADA MENSUAL POR TIPO DE EMPRESA.

1.2.3 COMPARACIÓN DE PRODUCCIÓN ENTRE CAMPAÑAS DE ACEITUNA NETA.

1.3 BALANCE DE CAMPAÑA EN ENVASADORAS.

2. ORIGEN Y DESTINO DE LOS RECURSOS DE MERCADO Y COMPARACIÓN CON LA CAMPAÑA ANTERIOR. VARIEDAD MANZANILLA.

2.1 BALANCE DE CAMPAÑA EN ENTAMADORAS.

2.2 COMPARACIÓN DE PRODUCCIÓN ENTRE CAMPAÑAS DE ACEITUNA NETA.

3. ORIGEN Y DESTINO DE LOS RECURSOS DE MERCADO Y COMPARACIÓN CON LA CAMPAÑA ANTERIOR. VARIEDAD GORDAL.

3.1 BALANCE DE CAMPAÑA EN ENTAMADORAS.

3.2 COMPARACIÓN DE PRODUCCIÓN ENTRE CAMPAÑAS DE ACEITUNA NETA.

4. ORIGEN Y DESTINO DE LOS RECURSOS DE MERCADO Y COMPARACIÓN CON LA CAMPAÑA ANTERIOR. VARIEDAD HOJIBLANCA.

4.1 BALANCE DE CAMPAÑA EN ENTAMADORAS.

4.2 COMPARACIÓN DE PRODUCCIÓN ENTRE CAMPAÑAS DE ACEITUNA NETA.

5. ORIGEN Y DESTINO DE LOS RECURSOS DE MERCADO Y COMPARACIÓN CON LA CAMPAÑA ANTERIOR. VARIEDAD CACEREÑA.

5.1 BALANCE DE CAMPAÑA EN ENTAMADORAS.

5.2 COMPARACIÓN DE PRODUCCIÓN ENTRE CAMPAÑAS DE ACEITUNA NETA.

6. ORIGEN Y DESTINO DE LOS RECURSOS DE MERCADO Y COMPARACIÓN CON LA CAMPAÑA ANTERIOR. VARIEDAD CARRASQUEÑA.

6.1 BALANCE DE CAMPAÑA EN ENTAMADORAS.

6.2 COMPARACIÓN DE PRODUCCIÓN ENTRE CAMPAÑAS DE ACEITUNA NETA.

7. ORIGEN Y DESTINO DE LOS RECURSOS DE MERCADOS Y COMPARACIÓN CON LA CAMPAÑA ANTERIOR. OTRAS VARIEDADES.

7.1 BALANCE DE CAMPAÑA EN ENTAMADORAS.

7.2 COMPARACIÓN DE PRODUCCIÓN ENTRE CAMPAÑAS DE ACEITUNA NETA.

1. ORIGEN Y DESTINO DE LOS RECURSOS DEL MERCADO DE ACEITUNA DE MESA

a 28 de Febrero de 2016

VARIEDAD: TODAS

ORIGEN

2015/2016

2014/2015

Diferencia (%)

	Verde	Para Negra	TOTAL
Existencias inicio campaña	213,61	79,23	292,84
Entamadoras	194,65	71,63	266,28
Envasadoras	18,96	7,60	26,55
Producción (*)	400,18	200,52	600,70
Importaciones	2,34	0,27	2,61
Entamadoras	1,85	0,25	2,09
Envasadoras	0,49	0,02	0,51
TOTAL RECURSOS DEL MERCADO	616,12	280,02	896,15

	Verde	Para Negra	TOTAL
Existencias inicio campaña	235,12	103,30	338,42
Entamadoras	217,76	94,57	312,33
Envasadoras	17,36	8,73	26,09
Producción (*)	371,59	183,06	554,65
Importaciones	6,59	0,36	6,95
Entamadoras	5,88	0,35	6,23
Envasadoras	0,71	0,01	0,72
TOTAL RECURSOS DEL MERCADO	613,30	286,72	900,02

	Verde	Para Negra	TOTAL
Existencias inicio campaña	-9,2	-23,3	-13,5
Entamadoras	-10,6	-24,3	-14,7
Envasadoras	9,2	-13,0	1,8
Producción (*)	7,7	9,5	8,3
Importaciones	-64,5	-25,3	-62,5
Entamadoras	-68,6	-28,9	-66,4
Envasadoras	-30,5	90,9	-28,7
TOTAL RECURSOS DEL MERCADO	0,5	-2,3	-0,4

DESTINO

Aceituna transf. comercializada	138,23	106,56	244,79
Exportación	73,54	80,53	154,07
Mercado Interior	64,68	26,04	90,72
Mermas y destríos	14,84	8,41	23,24
Ajustes	-23,28	20,37	-2,91

Aceituna transf. comercializada	157,08	123,16	280,24
Exportación	96,38	93,58	189,96
Mercado Interior	60,70	29,58	90,28
Mermas y destríos	14,92	9,10	24,01
Ajustes	-22,00	25,95	3,95

Aceituna transf. comercializada	-12,0	-13,5	-12,7
Exportación	-23,7	-14,0	-18,9
Mercado Interior	6,6	-12,0	0,5
Mermas y destríos	-0,5	-7,6	-3,2
Ajustes	---	---	---

EXISTENCIAS	439,78	185,43	625,21
Entamadoras	420,27	176,93	597,20
Envasadoras	19,50	8,50	28,01

EXISTENCIAS	419,31	180,41	599,72
Entamadoras	400,24	171,71	571,95
Envasadoras	19,07	8,70	27,77

EXISTENCIAS	4,9	2,8	4,3
Entamadoras	5,0	3,0	4,4
Envasadoras	2,3	-2,3	0,9

Datos expresados en miles de toneladas. Datos expresados en peso de entamado sin más transformación.

(*) Entradas aceituna cruda (netas).

"---" El divisor presenta valores negativos, al calcular Diferencia (%).

1.1 BALANCE DE CAMPAÑA DETALLADO POR VARIEDADES

28 de Febrero de 2016

	EXISTENCIAS INICIALES		PRODUCCIÓN (*)	IMPORTACIONES		ACEITUNA COMERCIALIZADA		MERMAS Y DESTRÍOS	AJUSTES	EXISTENCIAS FINALES	
	ENTAMADORA	ENVASADORA		ENTAMADORA	ENVASADORA	A EXPORTACIÓN	MERCADO INTERIOR			ENTAMADORA	ENVASADORA
MANZANILLA	100,38	9,73	139,47	1,11	0,01	42,21	38,41	9,03	5,49	158,09	8,45
GORDAL	14,77	2,36	41,21	0,63	0,46	8,04	4,11	1,77	-0,21	42,98	2,32
HOJIBLANCA	118,11	10,47	290,84	0,16	0,00	93,06	28,07	6,16	-5,24	275,93	11,10
CACERENA	9,33	0,89	44,03	0,09	0,00	6,03	7,29	3,53	0,44	35,83	2,10
CARRASQUENA	12,56	0,74	57,32	0,00	0,00	3,47	3,56	1,44	-5,21	56,28	0,67
OTRAS	11,12	2,38	27,83	0,10	0,04	1,26	9,27	1,32	1,83	28,09	3,36
TOTALES	266,28	26,55	600,70	2,10	0,51	154,07	90,72	23,24	-2,91	597,20	28,01

(*) Entrada de aceituna cruda neta.

Datos expresados en miles de toneladas. Datos expresados en peso de entamado sin más transformación.

Fuente AICA.

Comunidad Autónoma	Provincia	INDUSTRIAS			Exist. Ini Cam.	ENTRADAS				SALIDAS								Exist. Fin de Mes	
		Total *	Datos **	%		Aceituna Cruda	TRANSFORMADAS		TOTAL ENTRADAS	Aceituna Cruda	TRANSFORMADAS					TOTAL SALIDAS			
							Otras Inds.	Importación			Transf. env. prop	Transf. otras env	Transf. Ind/Ope	Exportación	Transf. Obt.Acte		M.interior		Mermas
ANDALUCIA	CORDOBA	35	31	89	31.036,2	77.546,3	18.793,7	0,0	96.340,0	7.017,7	21.627,0	11.733,9	10.989,7	941,5	1.467,2	1.429,7	-498,1	54.708,8	72.667,4
	JAEN	7	5	71	236,7	608,5	248,7	0,0	857,2	0,0	536,9	19,8	0,0	0,0	5,4	0,0	0,1	562,2	531,7
	MALAGA	33	29	88	13.098,9	56.852,4	1.877,5	0,0	58.729,9	1.836,7	4.843,6	8.466,2	9.259,1	446,8	569,0	839,3	395,2	26.655,9	45.172,9
	SEVILLA	132	122	92	176.598,0	343.346,6	141.814,0	1.966,0	487.126,6	9.844,6	111.807,0	55.731,6	108.277,6	10.329,4	10.716,1	8.414,8	1.917,4	317.038,4	346.686,2
	OTRAS	7	5	71	2.567,2	4.019,6	375,7	0,0	4.395,3	511,3	202,2	453,3	1.085,4	417,5	113,1	0,0	8,2	2.790,9	4.171,6
	TOTAL	214	192	90	223.536,9	482.373,4	163.109,6	1.966,0	647.449,0	19.210,3	139.016,7	76.404,8	129.611,7	12.135,2	12.870,9	10.683,8	1.822,8	401.756,2	469.229,7
ARAGON	TERUEL	24	24	100	1.644,7	4.904,8	1.263,8	0,0	6.168,6	904,7	515,1	298,7	1.230,7	14,2	78,2	118,5	5,0	3.165,2	4.648,1
	ZARAGOZA	12	10	83	637,1	1.005,1	1.721,8	0,0	2.726,9	0,0	1.100,8	172,0	212,1	0,0	32,1	130,0	30,3	1.677,3	1.686,8
	TOTAL	36	34	94	2.281,8	5.909,9	2.985,6	0,0	8.895,5	904,7	1.615,9	470,7	1.442,9	14,2	110,3	248,6	35,2	4.842,5	6.334,9
BALEARES	BALEARES	3	2	67	16,6	63,8	117,5	0,0	181,3	0,3	83,9	0,0	0,9	0,0	0,0	0,1	2,3	87,5	110,4
	TOTAL	3	2	67	16,6	63,8	117,5	0,0	181,3	0,3	83,9	0,0	0,9	0,0	0,0	0,1	2,3	87,5	110,4
CASTILLA LA MANCHA	ALBACETE	2	2	100	184,7	660,8	43,2	0,0	703,9	0,0	276,4	35,5	0,0	18,0	20,5	0,0	0,0	350,4	538,2
	CIUDAD REAL	2	2	100	36,1	85,2	25,3	0,0	110,5	0,0	68,9	0,0	0,0	0,0	0,0	0,0	0,0	69,0	77,6
	TOLEDO	2	1	50	88,5	337,0	1.046,2	0,0	1.383,2	0,0	682,7	0,0	0,0	0,0	52,9	0,0	0,2	735,7	736,0
	TOTAL	6	5	83	309,4	1.083,0	1.114,6	0,0	2.197,6	0,0	1.028,1	35,5	0,0	18,0	73,4	0,0	0,2	1.155,1	1.351,8
CASTILLA Y LEON	BURGOS			0	0,0	0,0	0,0	0,0	0,0	0,0	0,0	0,0	0,0	0,0	0,0	0,0	0,0	0,0	0,0
	PALENCIA			0	0,0	0,0	0,0	0,0	0,0	0,0	0,0	0,0	0,0	0,0	0,0	0,0	0,0	0,0	0,0
	SALAMANCA	3	3	100	339,3	267,8	651,7	78,9	998,4	0,0	192,4	0,0	383,9	123,5	62,9	0,0	0,0	762,7	575,0
	OTRAS			0	0,0	0,0	0,0	0,0	0,0	0,0	0,0	0,0	0,0	0,0	0,0	0,0	0,0	0,0	0,0
TOTAL	3	3	100	339,3	267,8	651,7	78,9	998,4	0,0	192,4	0,0	383,9	123,5	62,9	0,0	0,0	0,0	762,7	575,0
CATALUÑA	TARRAGONA	15	10	67	350,1	792,2	129,9	0,0	922,1	67,9	455,8	2,3	44,8	0,0	0,0	0,5	32,4	603,7	668,5
	OTRAS	2	2	100	25,2	54,4	23,6	0,0	78,0	0,0	8,6	1,5	17,2	0,0	0,0	0,0	0,3	27,6	75,6
	TOTAL	17	12	71	375,2	846,6	153,5	0,0	1.000,1	67,9	464,4	3,8	62,0	0,0	0,0	0,5	32,7	631,3	744,0
EXTREMADURA	BADAJOS	68	60	88	21.176,4	82.227,1	16.196,7	17,4	98.441,2	5.000,1	1.892,7	13.313,7	14.631,3	2.080,2	1.980,8	6.408,9	748,5	46.056,2	73.561,4
	CACERES	36	29	81	14.124,9	76.971,8	16.396,5	32,3	93.400,6	26.077,6	22.240,7	3.205,5	10.984,4	498,8	2.825,9	339,2	1.276,7	67.448,7	40.076,9
	TOTAL	104	89	86	35.301,3	159.198,9	32.593,2	49,8	191.841,8	31.077,7	24.133,4	16.519,1	25.615,7	2.578,9	4.806,7	6.748,1	2.025,2	113.504,8	113.638,3
MADRID	MADRID	6	6	100	892,7	715,6	1.530,1	0,0	2.245,7	0,0	1.840,2	0,0	0,0	0,0	0,0	2,9	1.843,1	1.295,3	
	TOTAL	6	6	100	892,7	715,6	1.530,1	0,0	2.245,7	0,0	1.840,2	0,0	0,0	0,0	0,0	2,9	1.843,1	1.295,3	
MURCIA	MURCIA	11	7	64	1.495,8	972,2	1.599,1	0,0	2.571,3	0,0	1.346,2	17,3	474,2	221,7	93,4	0,0	28,4	2.181,3	1.885,7
	TOTAL	11	7	64	1.495,8	972,2	1.599,1	0,0	2.571,3	0,0	1.346,2	17,3	474,2	221,7	93,4	0,0	28,4	2.181,3	1.885,7
C. VALENCIANA	VALENCIA	4	1	25	421,1	365,4	126,8	0,0	492,2	0,0	171,5	109,2	0,0	0,0	0,0	0,0	0,0	280,7	632,5
	OTRAS	2	2	100	1.005,2	159,4	793,7	0,0	953,1	0,0	669,4	0,0	93,2	0,0	0,0	88,8	851,5	1.106,8	
	TOTAL	6	3	50	1.426,3	524,7	920,5	0,0	1.445,2	0,0	840,9	109,2	93,2	0,0	0,0	88,8	1.132,2	1.739,4	
OTRAS	OTRAS	2	1	50	307,8	5,6	1.252,9	0,0	1.258,5	0,0	872,0	267,6	0,0	7,5	122,9	0,0	0,0	1.270,0	296,2
	TOTAL	2	1	50	307,8	5,6	1.252,9	0,0	1.258,5	0,0	872,0	267,6	0,0	7,5	122,9	0,0	0,0	1.270,0	296,2
TOTAL NACIONAL		408	354	87	266.283,1	651.961,5	206.028,3	2.094,6	860.084,5	51.260,8	171.434,0	93.828,1	157.684,6	15.099,1	18.140,5	17.681,1	4.038,5	529.166,7	597.200,8

* Número de Entamadoras Existentes en la Campaña.

** Número de Entamadoras que han Declarado en la Campaña para el Mes Indicado.

Datos expresados en Toneladas. Datos expresados en peso de entamado sin más transformación.

OTRAS Comunidades Autónomas son : LA RIOJA, NAVARRA, PAIS VASCO

Fuente AICA.

VARIEDAD TOTALIZADAS

COMUNIDAD AUTÓNOMA	PROVINCIA	SEPTIEMBRE	OCTUBRE	NOVIEMBRE	DICIEMBRE	ENERO	FEBRERO	TOTAL
ANDALUCÍA	CORDOBA	8.437,6	55.591,9	6.156,5	94,2	114,6	133,8	70.528,6
	JAEN	113,3	368,3	119,6	7,4	0,0	0,0	608,5
	MALAGA	4.115,6	47.936,7	2.913,3	35,2	13,5	1,4	55.015,7
	SEVILLA	123.840,4	194.729,4	14.612,2	431,2	-111,6	0,3	333.502,0
	OTRAS	689,7	1.838,8	202,0	0,0	283,2	494,7	3.508,4
	TOTAL	137.196,5	300.465,2	24.003,6	568,0	299,7	630,2	463.163,2
ARAGON	TERUEL	65,9	34,7	1.217,2	2.113,5	601,0	-32,2	4.000,1
	ZARAGOZA	161,2	96,8	241,5	369,8	134,1	1,8	1.005,1
	TOTAL	227,1	131,5	1.458,7	2.483,3	735,1	-30,4	5.005,2
BALEARES	BALEARES	1,5	33,3	15,8	0,0	5,8	7,1	63,5
	TOTAL	1,5	33,3	15,8	0,0	5,8	7,1	63,5
CASTILLA LA MANCHA	ALBACETE	0,2	105,9	0,8	2,0	161,6	390,3	660,8
	CIUDAD REAL	37,3	47,9	0,0	0,0	0,0	0,0	85,2
	TOLEDO	90,0	247,0	0,0	0,0	0,0	0,0	337,0
	TOTAL	127,5	400,9	0,8	2,0	161,6	390,3	1.083,0
CASTILLA Y LEON	SALAMANCA	146,4	121,5	0,0	0,0	0,0	0,0	267,8
	TOTAL	146,4	121,5	0,0	0,0	0,0	0,0	267,8
CATALUÑA	TARRAGONA	69,5	318,2	294,0	38,2	4,4	0,0	724,4
	OTRAS	0,0	54,4	0,0	0,0	0,0	0,0	54,4
	TOTAL	69,5	372,6	294,0	38,2	4,4	0,0	778,8
EXTREMADURA	BADAJOS	8.356,3	58.560,5	6.795,3	319,6	336,7	2.858,7	77.227,0
	CACERES	7.966,1	36.540,8	5.887,2	500,0	0,0	0,0	50.894,1
	TOTAL	16.322,4	95.101,2	12.682,6	819,6	336,7	2.858,7	128.121,2
MADRID	MADRID	225,1	332,4	99,0	0,0	6,9	52,3	715,6
	TOTAL	225,1	332,4	99,0	0,0	6,9	52,3	715,6
MURCIA	MURCIA	90,7	203,7	83,9	118,3	161,7	313,9	972,2
	TOTAL	90,7	203,7	83,9	118,3	161,7	313,9	972,2
C. VALENCIANA	VALENCIA	120,6	204,6	40,2	0,0	0,0	0,0	365,4
	OTRAS	4,8	46,5	19,0	25,3	34,9	28,9	159,4
	TOTAL	125,3	251,1	59,2	25,3	34,9	28,9	524,7
OTRAS	OTRAS	0,0	0,0	0,0	5,6	0,0	0,0	5,6
	TOTAL	0,0	0,0	0,0	5,6	0,0	0,0	5,6
TOTAL NACIONAL		154.532,1	397.413,3	38.697,6	4.060,2	1.746,5	4.251,0	600.700,8

* Aceituna Cruda Neta = Aceituna Cruda Entrada - Aceituna Cruda Salida

Datos expresados en Toneladas. Datos expresados en peso de entamado sin más transformación.

OTRAS Comunidades Autónomas son : LA RIOJA, NAVARRA, PAIS VASCO

Fuente AICA.

1.2.2. ENTRADA DE ACEITUNA CRUDA NETA POR TIPO DE EMPRESA Campaña: 2015/2016

Emisión: 28/03/2016

C.C.A.A.	Provincia	* INDUSTRIAS			** ENTRADA DE ACEITUNA CRUDA NETA		
		TOTAL	COOPERATIVA	INDUSTRIALES	TOTAL	COOPERATIVAS	INDUSTRIALES
ANDALUCIA	CORDOBA	32	14 (44%)	18 (56%)	70.528,6	50.723,1 (72%)	19.805,5 (28%)
	JAEN	7	0 (0%)	7 (100%)	608,5	0,0 (0%)	608,5 (100%)
	MALAGA	32	11 (34%)	21 (66%)	55.015,7	35.305,5 (64%)	19.710,2 (36%)
	SEVILLA	133	35 (26%)	98 (74%)	333.502,0	141.562,4 (42%)	191.939,6 (58%)
	OTRAS	6	0 (0%)	6 (100%)	3.508,4	0,0 (0%)	3.508,4 (100%)
	TOTAL CCAA	210	60 (29%)	150 (71%)	463.163,2	227.591,0 (49%)	235.572,2 (51%)
ARAGON	TERUEL	25	8 (32%)	17 (68%)	4.000,1	1.776,1 (44%)	2.224,0 (56%)
	ZARAGOZA	12	4 (33%)	8 (67%)	1.005,1	519,2 (52%)	485,9 (48%)
	TOTAL CCAA	37	12 (32%)	25 (68%)	5.005,2	2.295,3 (46%)	2.709,9 (54%)
BALEARES	BALEARES	2	1 (50%)	1 (50%)	63,5	47,7 (75%)	15,8 (25%)
	TOTAL CCAA	2	1 (50%)	1 (50%)	63,5	47,7 (75%)	15,8 (25%)
CASTILLA LA MANCHA	ALBACETE	2	0 (0%)	2 (100%)	660,8	0,0 (0%)	660,8 (100%)
	CIUDAD REAL	2	0 (0%)	2 (100%)	85,2	0,0 (0%)	85,2 (100%)
	TOLEDO	2	0 (0%)	2 (100%)	337,0	0,0 (0%)	337,0 (100%)
	TOTAL CCAA	6	0 (0%)	6 (100%)	1.083,0	0,0 (0%)	1.083,0 (100%)
CASTILLA Y LEON	BURGOS	0	0 (0%)	0 (0%)	0,0	0,0 (0%)	0,0 (0%)
	PALENCIA	0	0 (0%)	0 (0%)	0,0	0,0 (0%)	0,0 (0%)
	SALAMANCA	3	0 (0%)	3 (100%)	267,8	0,0 (0%)	267,8 (100%)
	OTRAS	0	0 (0%)	0 (0%)	0,0	0,0 (0%)	0,0 (0%)
	TOTAL CCAA	3	0 (0%)	3 (100%)	267,8	0,0 (0%)	267,8 (100%)
CATALUÑA	TARRAGONA	14	6 (43%)	8 (57%)	724,4	75,0 (10%)	649,4 (90%)
	OTRAS	2	2 (100%)	0 (0%)	54,4	54,4 (100%)	0,0 (0%)
	TOTAL CCAA	16	8 (50%)	8 (50%)	778,8	129,4 (17%)	649,4 (83%)
EXTREMADURA	BADAJOS	66	26 (39%)	40 (61%)	77.227,0	36.508,5 (47%)	40.718,5 (53%)
	CACERES	35	7 (20%)	28 (80%)	50.894,1	9.490,4 (19%)	41.403,8 (81%)
	TOTAL CCAA	101	33 (33%)	68 (67%)	128.121,2	45.998,9 (36%)	82.122,3 (64%)
MADRID	MADRID	6	0 (0%)	6 (100%)	715,6	0,0 (0%)	715,6 (100%)
	TOTAL CCAA	6	0 (0%)	6 (100%)	715,6	0,0 (0%)	715,6 (100%)
MURCIA	MURCIA	11	0 (0%)	11 (100%)	972,2	0,0 (0%)	972,2 (100%)
	TOTAL CCAA	11	0 (0%)	11 (100%)	972,2	0,0 (0%)	972,2 (100%)
C. VALENCIANA	VALENCIA	4	0 (0%)	4 (100%)	365,4	0,0 (0%)	365,4 (100%)
	OTRAS	2	0 (0%)	2 (100%)	159,4	0,0 (0%)	159,4 (100%)
	TOTAL CCAA	6	0 (0%)	6 (100%)	524,7	0,0 (0%)	524,7 (100%)
OTRAS	OTRAS	2	0 (0%)	2 (100%)	5,6	0,0 (0%)	5,6 (100%)
	TOTAL CCAA	2	0 (0%)	2 (100%)	5,6	0,0 (0%)	5,6 (100%)
TOTAL NACIONAL		400	114 (29%)	286 (72%)	600.700,8	276.062,4 (46%)	324.638,4 (54%)

* Número de Entamadoras que han declarado al menos una vez en la campaña .

** Aceituna Cruda Neta = Aceituna Cruda Entrada - Aceituna Cruda Salida.

Datos expresados en Toneladas. Datos expresados en peso de entamado sin más transformación.

OTRAS Comunidades Autónomas son : LA RIOJA, NAVARRA, PAIS VASCO

Fuente AICA.

MES: Febrero
TODAS LAS VARIEDADES

CCAA	PROVINCIA	* Nº DE ENTAMADORAS			** ACEITUNA CRUDA NETA ENTRADA		
		2015/2016	2014/2015	%	2015/2016	2014/2015	%
ANDALUCIA	CORDOBA	32	34	-6	70.528,6	55.936,5	26
	JAEN	7	7	0	608,5	643,2	-5
	MALAGA	32	34	-6	55.015,7	53.918,5	2
	SEVILLA	133	128	4	333.502,0	342.482,2	-3
	OTRAS	6	7	-14	3.508,4	5.495,9	-36
	TOTAL	210	210	0	463.163,2	458.476,2	1
ARAGON	TERUEL	25	23	9	4.000,1	2.317,4	73
	ZARAGOZA	12	12	0	1.005,1	706,0	42
	TOTAL	37	35	6	5.005,2	3.023,4	66
BALEARES	BALEARES	2	2	0	63,5	24,7	157
	TOTAL	2	2	0	63,5	24,7	157
CASTILLA LA MANCHA	ALBACETE	2	2	0	660,8	137,0	382
	CIUDAD REAL	2	2	0	85,2	87,4	-2
	TOLEDO	2	2	0	337,0	399,4	-16
	TOTAL	6	6	0	1.083,0	623,8	74
CASTILLA Y LEON	SALAMANCA	3	3	0	267,8	192,1	39
	TOTAL	3	3	0	267,8	192,1	39
CATALUNA	TARRAGONA	14	15	-7	724,4	849,6	-15
	OTRAS	2	2	0	54,4	47,5	15
	TOTAL	16	17	-6	778,8	897,1	-13
EXTREMADURA	BADAJOS	66	66	0	77.227,0	41.320,0	87
	CACERES	35	35	0	50.894,1	48.675,1	5
	TOTAL	101	101	0	128.121,2	89.995,0	42
MADRID	MADRID	6	6	0	715,6	381,5	88
	TOTAL	6	6	0	715,6	381,5	88
MURCIA	MURCIA	11	11	0	972,2	586,7	66
	TOTAL	11	11	0	972,2	586,7	66
C. VALENCIANA	VALENCIA	4	3	33	365,4	390,1	-6
	OTRAS	2	2	0	159,4	55,4	187
	TOTAL	6	5	20	524,7	445,5	18
OTRAS	OTRAS	2	2	0	5,6	0,0	458
	TOTAL	2	2	0	5,6	0,0	458
TOTAL NACIONAL		400	398	1	600.700,8	554.646,2	8

* Número de Entamadoras que han declarado al menos una vez en la campaña.

** Aceituna Cruda Neta = Aceituna Cruda Entrada - Aceituna Cruda Salida

Datos expresados en Toneladas. Datos expresados en peso de entamado sin más transformación.

OTRAS Comunidades Autónomas son : LA RIOJA, NAVARRA, PAIS VASCO

Fuente AICA.

Comunidad Autónoma	Provincia	INDUSTRIAS			Exist. Ini Cam.	ENTRADAS				SALIDAS				Exist. Fin de Mes		
		Total	Datos	%		TRANSFORMADAS				TOTAL ENTRADAS	TRANSFORMADAS				TOTAL SALIDAS	
						De Ent. Propia	Otras Inds.	De Otras Envasa.	Importación		A Otras Industrias	A Merc. Interior	A Exportación			Perd.
ANDALUCIA	ALMERIA	3	2	67	161,0	99,3	426,5	0,0	21,1	546,9	0,0	121,2	382,9	0,0	504,1	203,8
	CADIZ	3	1	33	54,1	61,6	15,5	0,0	0,0	77,1	0,0	94,3	0,0	3,2	97,4	33,7
	CORDOBA	16	12	75	2.252,9	21.627,0	1.716,9	158,2	0,0	23.502,2	396,4	1.498,0	21.227,9	157,4	23.279,7	2.475,5
	GRANADA	7	6	86	467,5	41,3	763,9	1,3	0,0	806,5	0,0	430,3	0,8	1,6	432,7	841,4
	HUELVA	2	1	50	104,9	0,0	160,9	231,7	0,0	392,6	0,0	0,0	391,3	0,6	391,9	105,7
	JAEN	10	7	70	38,0	536,9	78,1	0,0	0,0	615,0	2,8	582,6	1,3	0,0	586,8	66,3
	MALAGA	23	18	78	483,7	4.843,6	1.067,1	129,5	0,0	6.040,2	18,6	2.098,9	3.553,8	1,3	5.672,6	851,3
	SEVILLA	49	42	86	12.843,8	111.807,0	9.895,6	3.447,8	463,7	125.614,1	2.519,4	32.959,4	90.737,3	167,4	126.383,5	12.074,3
	TOTAL	113	89	79	16.405,9	139.016,7	14.124,6	3.968,5	484,9	157.594,7	2.937,2	37.784,6	116.295,3	331,5	157.348,7	16.652,0
ARAGON	TERUEL	15	15	100	1,1	515,1	0,0	0,0	0,0	515,1	251,6	261,0	2,5	0,0	515,1	1,1
	ZARAGOZA	8	7	88	24,2	1.100,8	0,6	0,2	0,0	1.101,5	0,0	1.024,9	70,3	0,5	1.095,7	30,1
	TOTAL	23	22	96	25,3	1.615,9	0,6	0,2	0,0	1.616,7	251,6	1.285,9	72,8	0,5	1.610,8	31,1
BALEARES	BALEARES	3	2	67	0,6	83,9	0,0	0,0	0,0	83,9	1,5	82,5	0,0	0,0	84,0	0,5
	TOTAL	3	2	67	0,6	83,9	0,0	0,0	0,0	83,9	1,5	82,5	0,0	0,0	84,0	0,5
CASTILLA LA MANCHA	ALBACETE	3	2	67	0,4	276,4	7,2	0,0	0,0	283,6	14,4	268,9	0,0	0,0	283,3	0,7
	CIUDAD REAL	3	3	100	15,5	68,9	22,3	0,0	0,0	91,3	27,1	57,4	0,0	0,9	85,4	21,5
	TOLEDO	3	3	100	234,1	682,7	346,2	0,0	0,0	1.028,9	682,7	325,2	0,0	1,1	1.009,1	254,0
	TOTAL	9	8	89	250,0	1.028,1	375,8	0,0	0,0	1.403,8	724,2	651,5	0,0	2,0	1.377,7	276,1
CASTILLA Y LEON	AVILA	4	2	50	139,0	0,0	501,6	6,6	0,0	508,3	11,3	324,6	0,0	0,0	335,8	311,4
	BURGOS	1	1	100	0,0	0,0	0,0	0,0	0,0	0,0	0,0	0,0	0,0	0,0	0,0	
	PALENCIA	1	1	100	18,8	0,0	85,0	0,0	0,0	85,0	0,0	67,3	0,0	0,0	67,3	36,5
	SALAMANCA	3	3	100	83,0	192,4	281,9	0,0	12,8	487,1	0,6	360,7	72,1	0,2	433,6	136,6
	OTRAS	2	2	100	259,5	0,0	350,5	0,0	0,0	350,5	0,0	344,4	1,6	0,0	346,0	264,0
	TOTAL	11	9	82	500,3	192,4	1.219,0	6,6	12,8	1.430,9	11,9	1.096,9	73,7	0,2	1.182,7	748,4
CATALUÑA	BARCELONA	7	5	71	583,7	0,0	1.152,5	153,7	0,0	1.306,2	73,6	1.005,6	9,4	-4,8	1.083,7	806,2
	GIRONA	1	1	100	84,2	0,0	187,0	2,2	0,0	189,1	2,2	164,2	0,0	0,0	166,3	107,0
	LLEIDA	2	2	100	25,4	8,6	0,0	0,0	0,0	8,6	0,0	14,3	0,0	-0,8	13,5	20,5
	TARRAGONA	13	8	62	289,6	455,8	17,7	0,0	0,0	473,6	39,4	404,2	40,0	0,8	484,4	278,7
	TOTAL	23	16	70	982,8	464,4	1.357,1	155,9	0,0	1.977,4	115,1	1.588,2	49,3	-4,8	1.747,9	1.212,3
EXTREMADURA	BADAJOZ	23	20	87	301,7	1.892,7	23,6	329,4	0,0	2.245,6	517,4	900,1	788,6	-14,8	2.191,2	356,1
	CACERES	14	10	71	2.049,8	22.240,7	1.775,3	290,3	0,0	24.306,3	368,0	7.644,4	15.734,1	324,7	24.071,3	2.284,8
	TOTAL	37	30	81	2.351,5	24.133,4	1.798,8	619,7	0,0	26.551,9	885,3	8.544,6	16.522,7	309,9	26.262,5	2.640,9
MADRID	MADRID	17	12	71	247,2	1.840,2	919,0	0,0	0,0	2.759,1	14,0	2.498,7	0,8	0,0	2.513,5	492,8
	TOTAL	17	12	71	247,2	1.840,2	919,0	0,0	0,0	2.759,1	14,0	2.498,7	0,8	0,0	2.513,5	492,8
MURCIA	MURCIA	13	8	62	2.225,1	1.346,2	4.939,9	125,5	0,0	6.411,6	28,6	4.790,6	1.701,7	11,5	6.532,4	2.104,3
	TOTAL	13	8	62	2.225,1	1.346,2	4.939,9	125,5	0,0	6.411,6	28,6	4.790,6	1.701,7	11,5	6.532,4	2.104,3
C. VALENCIANA	VALENCIA	5	2	40	266,5	171,5	776,3	0,3	0,0	948,1	0,0	858,5	0,0	0,0	858,5	356,1
	OTRAS	7	6	86	2.857,9	669,4	16.817,3	0,0	15,4	17.502,1	68,6	12.852,7	4.151,3	410,0	17.482,6	2.877,4
	TOTAL	12	8	67	3.124,4	840,9	17.593,6	0,3	15,4	18.450,2	68,6	13.711,2	4.151,3	410,0	18.341,1	3.233,5
OTRAS	OTRAS	9	4	44	440,4	872,0	422,6	0,0	0,0	1.294,6	12,8	1.002,7	102,0	1,4	1.118,9	616,1
	TOTAL	9	4	44	440,4	872,0	422,6	0,0	0,0	1.294,6	12,8	1.002,7	102,0	1,4	1.118,9	616,1
TOTAL NACIONAL		270	208	77	26.553,4	171.434,0	42.751,1	4.876,7	513,1	219.574,8	5.050,9	73.037,6	138.969,5	1.062,3	218.120,2	28.008,1

2. ORIGEN Y DESTINO DE LOS RECURSOS DEL MERCADO DE ACEITUNA DE MESA

a 28 de Febrero de 2016

VARIEDAD: MANZANILLA

ORIGEN

2015/2016

2014/2015

Diferencia (%)

	Verde	Para Negra	TOTAL
Existencias inicio campaña	96,84	13,27	110,11
Entamadoras	87,48	12,90	100,38
Envasadoras	9,36	0,36	9,73
Producción (*)	121,15	18,33	139,47
Importaciones	1,12	0,00	1,13
Entamadoras	1,11	0,00	1,11
Envasadoras	0,01	0,00	0,01
TOTAL RECURSOS DEL MERCADO	219,11	31,59	250,71

	Verde	Para Negra	TOTAL
Existencias inicio campaña	103,16	7,28	110,43
Entamadoras	94,07	7,01	101,08
Envasadoras	9,08	0,27	9,35
Producción (*)	150,55	36,20	186,75
Importaciones	0,20	0,00	0,20
Entamadoras	0,19	0,00	0,19
Envasadoras	0,01	0,00	0,01
TOTAL RECURSOS DEL MERCADO	253,91	43,48	297,39

	Verde	Para Negra	TOTAL
Existencias inicio campaña	-6,1	82,3	-0,3
Entamadoras	-7,0	84,1	-0,7
Envasadoras	3,1	36,5	4,0
Producción (*)	-19,5	-49,4	-25,3
Importaciones	---	0,2	---
Entamadoras	---	0,2	---
Envasadoras	0,0	0,0	0,0
TOTAL RECURSOS DEL MERCADO	-13,7	-27,3	-15,7

DESTINO

Aceituna transf. comercializada	67,45	13,17	80,62
Exportación	30,64	11,57	42,21
Mercado Interior	36,81	1,60	38,41
Mermas y destríos	8,08	0,95	9,03
Ajustes	4,75	0,74	5,49

Aceituna transf. comercializada	71,10	17,59	88,69
Exportación	37,94	16,50	54,44
Mercado Interior	33,16	1,09	34,25
Mermas y destríos	5,57	1,10	6,68
Ajustes	2,48	3,68	6,16

Aceituna transf. comercializada	-5,1	-25,1	-9,1
Exportación	-19,2	-29,9	-22,5
Mercado Interior	11,0	47,0	12,1
Mermas y destríos	44,9	-13,6	35,3
Ajustes	---	---	---

EXISTENCIAS	148,34	18,21	166,54
Entamadoras	140,14	17,95	158,09
Envasadoras	8,20	0,26	8,45

EXISTENCIAS	179,71	28,47	208,18
Entamadoras	170,85	27,83	198,69
Envasadoras	8,86	0,64	9,50

EXISTENCIAS	-17,5	-36,0	-20,0
Entamadoras	-18,0	-35,5	-20,4
Envasadoras	-7,5	-59,5	-11,0

Datos expresados en miles de toneladas. Datos expresados en peso de entamado sin más transformación.

(*) Entradas aceituna cruda (netas).

"---" El divisor presenta valores negativos, al calcular Diferencia (%).

VARIEDAD: MANZANILLA

Comunidad Autónoma	Provincia	INDUSTRIAS			Exist. Ini Cam.	ENTRADAS				SALIDAS								Exist. Fin de Mes	
		Total *	Datos **	%		Aceituna Cruda	TRANSFORMADAS		TOTAL ENTRADAS	Aceituna Cruda	TRANSFORMADAS								TOTAL SALIDAS
							Otras Inds.	Importación			Transf. env. prop	Transf. otras env.	Transf. Ind/Ope	Exportación	Transf. Obt.Acte	M.interior	Mermas		
ANDALUCIA	CORDOBA	35	31	89	2.846,8	3.922,2	1.291,4	0,0	5.213,6	385,5	1.112,9	211,8	1.407,4	108,2	220,0	10,6	295,1	3.751,5	4.308,9
	JAEN	7	5	71	63,4	0,0	18,9	0,0	18,9	0,0	58,2	0,7	0,0	0,0	0,0	0,0	0,0	59,0	23,3
	MALAGA	33	29	88	1.884,6	1.310,9	866,6	0,0	2.177,5	0,0	926,9	34,9	412,7	88,4	79,4	26,0	167,0	1.735,3	2.326,7
	SEVILLA	132	122	92	87.033,9	114.925,3	51.230,6	1.110,1	167.266,0	4.264,0	44.208,8	22.837,9	45.499,5	2.630,0	4.301,4	2.980,0	2.229,1	128.950,7	125.349,2
	OTRAS	7	5	71	1.636,9	835,0	236,4	0,0	1.071,4	100,2	59,2	364,9	1.056,8	16,3	4,0	0,0	7,5	1.608,4	1.099,9
	TOTAL	214	192	90	93.465,6	120.993,4	53.643,9	1.110,1	175.747,4	4.749,8	46.366,0	23.449,6	48.376,4	2.843,0	4.604,8	3.016,6	2.698,7	136.104,9	133.108,1
ARAGON	TERUEL	24	24	100	22,8	0,0	11,7	0,0	11,7	0,0	6,1	0,0	0,0	0,0	0,0	0,0	0,0	6,1	28,4
	ZARAGOZA	12	10	83	140,3	0,0	150,4	0,0	150,4	0,0	203,7	1,1	0,0	0,0	3,0	2,2	0,0	210,0	80,7
	TOTAL	36	34	94	163,2	0,0	162,1	0,0	162,1	0,0	209,8	1,1	0,0	0,0	3,0	2,2	0,0	216,1	109,2
BALEARES	BALEARES	3	2	67	1,5	0,0	24,8	0,0	24,8	0,0	14,8	0,0	0,0	0,0	0,0	0,0	0,0	14,8	11,5
	TOTAL	3	2	67	1,5	0,0	24,8	0,0	24,8	0,0	14,8	0,0	0,0	0,0	0,0	0,0	0,0	14,8	11,5
CASTILLA LA MANCHA	ALBACETE	2	2	100	25,2	0,0	29,3	0,0	29,3	0,0	37,0	0,0	0,0	0,0	0,0	0,0	0,0	37,0	17,5
	CIUDAD REAL	2	2	100	5,4	9,1	8,8	0,0	17,9	0,0	9,8	0,0	0,0	0,0	0,0	0,0	0,0	9,8	13,5
	TOLEDO	2	1	50	1,0	0,0	0,0	0,0	0,0	0,0	0,8	0,0	0,0	0,0	0,0	0,0	0,2	1,0	0,0
	TOTAL	6	5	83	31,6	9,1	38,0	0,0	47,1	0,0	47,6	0,0	0,0	0,0	0,0	0,0	0,2	47,8	31,0
CASTILLA Y LEON	BURGOS				0,0	0,0	0,0	0,0	0,0	0,0	0,0	0,0	0,0	0,0	0,0	0,0	0,0	0,0	0,0
	PALENCIA				0,0	0,0	0,0	0,0	0,0	0,0	0,0	0,0	0,0	0,0	0,0	0,0	0,0	0,0	0,0
	SALAMANCA	3	3	100	91,2	0,0	215,8	1,9	217,7	0,0	37,8	0,0	143,9	2,3	13,8	0,0	0,0	197,8	111,0
	OTRAS				0,0	0,0	0,0	0,0	0,0	0,0	0,0	0,0	0,0	0,0	0,0	0,0	0,0	0,0	0,0
TOTAL	3	3	100	91,2	0,0	215,8	1,9	217,7	0,0	37,8	0,0	143,9	2,3	13,8	0,0	0,0	197,8	111,0	
CATALUÑA	TARRAGONA	15	10	67	0,3	0,0	16,1	0,0	16,1	0,0	16,1	0,0	0,0	0,0	0,0	0,0	0,0	16,1	0,3
	OTRAS	2	2	100	0,0	0,0	6,2	0,0	6,2	0,0	4,4	0,0	0,0	0,0	0,0	0,0	0,1	4,6	1,7
	TOTAL	17	12	71	0,3	0,0	22,3	0,0	22,3	0,0	20,5	0,0	0,0	0,0	0,0	0,0	0,1	20,6	2,0
EXTREMADURA	BADAJOS	68	60	88	4.737,1	24.366,7	8.227,1	0,0	32.593,9	1.430,5	1.178,7	5.480,9	2.207,3	33,0	772,3	2.952,5	328,3	14.383,5	22.947,5
	CACERES	36	29	81	140,6	0,0	107,1	0,0	107,1	0,0	102,4	39,5	23,0	0,0	3,9	17,0	30,0	215,9	31,8
	TOTAL	104	89	86	4.877,7	24.366,7	8.334,2	0,0	32.700,9	1.430,5	1.281,1	5.520,4	2.230,3	33,0	776,2	2.969,5	358,3	14.599,3	22.979,3
MADRID	MADRID	6	6	100	22,6	0,0	73,3	0,0	73,3	0,0	83,6	0,0	0,0	0,0	0,0	0,0	0,0	83,6	12,3
	TOTAL	6	6	100	22,6	0,0	73,3	0,0	73,3	0,0	83,6	0,0	0,0	0,0	0,0	0,0	0,0	83,6	12,3
MURCIA	MURCIA	11	7	64	535,9	198,1	756,0	0,0	954,2	0,0	700,2	17,3	104,9	58,6	30,1	0,0	12,5	923,5	566,6
	TOTAL	11	7	64	535,9	198,1	756,0	0,0	954,2	0,0	700,2	17,3	104,9	58,6	30,1	0,0	12,5	923,5	566,6
C. VALENCIANA	VALENCIA	4	1	25	377,5	86,6	58,7	0,0	145,3	0,0	105,2	0,0	0,0	0,0	0,0	0,0	0,0	105,2	417,6
	OTRAS	2	2	100	769,4	0,0	374,7	0,0	374,7	0,0	327,1	0,0	23,6	0,0	0,0	0,0	88,8	439,5	704,6
	TOTAL	6	3	50	1.146,9	86,6	433,5	0,0	520,0	0,0	432,3	0,0	23,6	0,0	0,0	0,0	88,8	544,7	1.122,2
OTRAS	OTRAS	2	1	50	45,1	0,0	48,7	0,0	48,7	0,0	57,4	0,0	0,0	0,0	0,0	0,0	0,0	57,4	36,4
	TOTAL	2	1	50	45,1	0,0	48,7	0,0	48,7	0,0	57,4	0,0	0,0	0,0	0,0	0,0	0,0	57,4	36,4
TOTAL NACIONAL		408	354	87	100.381,6	145.654,0	63.752,7	1.111,9	210.518,6	6.180,3	49.251,1	28.988,4	50.879,0	2.936,9	5.427,9	5.988,4	3.158,6	152.810,7	158.089,5

* Número de Entamadoras Existentes en la Campaña.

** Número de Entamadoras que han Declarado en la Campaña para el Mes Indicado.

Datos expresados en Toneladas. Datos expresados en peso de entamado sin más transformación.

OTRAS Comunidades Autónomas son : LA RIOJA, NAVARRA, PAIS VASCO

MES: Febrero

MANZANILLA

CCAA	PROVINCIA	* Nº DE ENTAMADORAS			** ACEITUNA CRUDA NETA ENTRADA		
		2015/2016	2014/2015	%	2015/2016	2014/2015	%
ANDALUCIA	CORDOBA	32	34	-6	3.536,7	3.058,2	16
	JAEN	7	7	0	0,0	18,2	-100
	MALAGA	32	34	-6	1.310,9	2.253,9	-42
	SEVILLA	133	128	4	110.661,3	171.030,7	-35
	OTRAS	6	7	-14	734,8	3.664,5	-80
	TOTAL	210	210	0	116.243,7	180.025,5	-35
ARAGON	TERUEL	25	23	9	0,0	0,0	0
	ZARAGOZA	12	12	0	0,0	0,0	0
	TOTAL	37	35	6	0,0	0,0	0
BALEARES	BALEARES	2	2	0	0,0	0,0	0
	TOTAL	2	2	0	0,0	0,0	0
CASTILLA LA MANCHA	ALBACETE	2	2	0	0,0	0,0	0
	CIUDAD REAL	2	2	0	9,1	19,8	-54
	TOLEDO	2	2	0	0,0	0,0	0
	TOTAL	6	6	0	9,1	19,8	-54
CASTILLA Y LEON	SALAMANCA	3	3	0	0,0	0,0	0
	TOTAL	3	3	0	0,0	0,0	0
CATALUNA	TARRAGONA	14	15	-7	0,0	0,0	0
	OTRAS	2	2	0	0,0	0,0	0
	TOTAL	16	17	-6	0,0	0,0	0
EXTREMADURA	BADAJOS	66	66	0	22.936,2	6.380,0	260
	CACERES	35	35	0	0,0	0,0	0
	TOTAL	101	101	0	22.936,2	6.380,0	260
MADRID	MADRID	6	6	0	0,0	0,0	0
	TOTAL	6	6	0	0,0	0,0	0
MURCIA	MURCIA	11	11	0	198,1	97,4	103
	TOTAL	11	11	0	198,1	97,4	103
C. VALENCIANA	VALENCIA	4	3	33	86,6	230,9	-63
	OTRAS	2	2	0	0,0	0,0	0
	TOTAL	6	5	20	86,6	230,9	-63
OTRAS	OTRAS	2	2	0	0,0	0,0	0
	TOTAL	2	2	0	0,0	0,0	0
	TOTAL NACIONAL	400	398	1	139.473,7	186.753,6	-25

* Número de Entamadoras que han declarado al menos una vez en la campaña.

** Aceituna Cruda Neta = Aceituna Cruda Entrada - Aceituna Cruda Salida

Datos expresados en Toneladas. Datos expresados en peso de entamado sin más transformación.

OTRAS Comunidades Autónomas son : LA RIOJA, NAVARRA, PAIS VASCO

Fuente AICA.

3. ORIGEN Y DESTINO DE LOS RECURSOS DEL MERCADO DE ACEITUNA DE MESA

a 28 de Febrero de 2016

VARIEDAD: GORDAL

ORIGEN

2015/2016

2014/2015

Diferencia (%)

	Verde	Para Negra	TOTAL
Existencias inicio campaña	16,28	0,85	17,13
Entamadoras	14,10	0,67	14,77
Envasadoras	2,18	0,18	2,36
Producción (*)	39,61	1,59	41,21
Importaciones	1,04	0,05	1,10
Entamadoras	0,58	0,05	0,63
Envasadoras	0,46	0,00	0,46
TOTAL RECURSOS DEL MERCADO	56,94	2,49	59,43

	Verde	Para Negra	TOTAL
	9,34	1,25	10,59
	7,70	0,86	8,56
	1,64	0,39	2,03
	25,65	0,54	26,19
	6,31	0,00	6,31
	5,65	0,00	5,65
	0,66	0,00	0,66
	41,30	1,79	43,09

	Verde	Para Negra	TOTAL
	74,3	-32,3	61,7
	83,1	-22,4	72,5
	33,0	-54,4	16,3
	54,4	194,5	57,3
	-83,5	5,4	-82,6
	-89,7	5,4	-88,8
	-30,1	0,0	-30,1
	37,9	39,2	37,9

DESTINO

Aceituna transf. comercializada	11,28	0,87	12,15
Exportación	7,56	0,47	8,04
Mercado Interior	3,71	0,40	4,11
Mermas y destríos	1,55	0,21	1,77
Ajustes	-0,81	0,59	-0,21

	10,85	0,49	11,34
	8,35	0,20	8,55
	2,50	0,29	2,78
	1,32	0,14	1,46
	-0,29	-0,06	-0,35

	4,0	78,3	7,2
	-9,4	132,4	-6,0
	48,6	39,6	47,7
	17,7	52,1	21,0
	---	---	---

EXISTENCIAS	43,30	2,00	45,30
Entamadoras	41,17	1,82	42,98
Envasadoras	2,14	0,19	2,32

	28,85	1,10	29,95
	26,50	0,90	27,40
	2,35	0,20	2,55

	50,1	81,5	51,3
	55,4	102,0	56,9
	-9,1	-8,8	-9,0

Datos expresados en miles de toneladas. Datos expresados en peso de entamado sin más transformación.

(*) Entradas aceituna cruda (netas).

"---" El divisor presenta valores negativos, al calcular Diferencia (%).

VARIEDAD: GORDAL

Comunidad Autónoma	Provincia	INDUSTRIAS			Exist. Ini Cam.	ENTRADAS			SALIDAS								Exist. Fin de Mes		
		Total *	Datos **	%		Aceituna Cruda	TRANSFORMADAS		TOTAL ENTRADAS	Aceituna Cruda	TRANSFORMADAS							TOTAL SALIDAS	
							Otras Inds.	Importación			Transf. env. prop	Transf. otras env.	Transf. Ind/Ope	Exportación	Transf. Obt.Acte	M.interior			Mermas
ANDALUCIA	CORDOBA	35	31	89	106,4	85,1	128,5	0,0	213,6	4,0	81,9	42,5	75,8	0,0	0,1	0,0	-1,0	203,4	116,5
	JAEN	7	5	71	9,4	28,6	2,5	0,0	31,0	0,0	12,5	0,0	0,0	0,0	0,0	0,0	0,0	12,5	27,9
	MALAGA	33	29	88	306,5	190,1	30,1	0,0	220,2	0,0	62,4	5,9	20,9	0,0	13,9	1,4	-6,3	98,2	428,4
	SEVILLA	132	122	92	12.972,5	41.454,7	14.737,6	604,7	56.797,0	784,8	6.712,0	3.225,8	13.643,7	1.728,5	1.217,7	1.072,4	446,8	28.831,7	40.937,9
	OTRAS	7	5	71	25,6	183,0	0,0	0,0	183,0	8,3	2,4	26,4	0,0	0,0	0,0	0,0	0,0	37,1	171,6
	TOTAL	214	192	90	13.420,4	41.941,4	14.898,7	604,7	57.444,8	797,1	6.871,2	3.300,7	13.740,4	1.728,5	1.231,7	1.073,8	439,5	29.182,9	41.682,3
ARAGON	TERUEL	24	24	100	1,5	0,0	0,1	0,0	0,1	0,0	0,1	0,0	0,0	0,0	0,0	0,0	0,0	0,1	1,5
	ZARAGOZA	12	10	83	17,3	0,0	19,5	0,0	19,5	0,0	17,8	0,1	0,0	0,0	0,0	0,0	0,0	17,9	18,9
	TOTAL	36	34	94	18,9	0,0	19,6	0,0	19,6	0,0	17,9	0,1	0,0	0,0	0,0	0,0	0,0	18,0	20,5
BALEARES	BALEARES	3	2	67	0,6	0,0	3,6	0,0	3,6	0,0	2,0	0,0	0,0	0,0	0,0	0,0	0,0	2,0	2,3
	TOTAL	3	2	67	0,6	0,0	3,6	0,0	3,6	0,0	2,0	0,0	0,0	0,0	0,0	0,0	0,0	2,0	2,3
CASTILLA LA MANCHA	ALBACETE	2	2	100	1,3	0,0	2,7	0,0	2,7	0,0	3,7	0,0	0,0	0,0	0,0	0,0	0,0	3,7	0,3
	CIUDAD REAL	2	2	100	16,2	3,0	0,0	0,0	3,0	0,0	9,6	0,0	0,0	0,0	0,0	0,0	0,0	9,6	9,6
	TOLEDO	2	1	50	0,0	0,0	0,0	0,0	0,0	0,0	0,0	0,0	0,0	0,0	0,0	0,0	0,0	0,0	0,0
	TOTAL	6	5	83	17,5	3,0	2,7	0,0	5,7	0,0	13,3	0,0	0,0	0,0	0,0	0,0	0,0	13,3	9,9
CASTILLA Y LEON	BURGOS				0,0	0,0	0,0	0,0	0,0	0,0	0,0	0,0	0,0	0,0	0,0	0,0	0,0	0,0	0,0
	PALENCIA				0,0	0,0	0,0	0,0	0,0	0,0	0,0	0,0	0,0	0,0	0,0	0,0	0,0	0,0	0,0
	SALAMANCA	3	3	100	49,7	0,0	65,6	10,5	76,1	0,0	0,6	0,0	63,1	1,8	2,1	0,0	0,0	67,7	58,1
	OTRAS				0,0	0,0	0,0	0,0	0,0	0,0	0,0	0,0	0,0	0,0	0,0	0,0	0,0	0,0	0,0
	TOTAL	3	3	100	49,7	0,0	65,6	10,5	76,1	0,0	0,6	0,0	63,1	1,8	2,1	0,0	0,0	67,7	58,1
CATALUÑA	TARRAGONA	15	10	67	0,0	0,0	4,8	0,0	4,8	0,0	4,8	0,0	0,0	0,0	0,0	0,0	0,0	4,8	0,0
	OTRAS	2	2	100	0,0	0,0	0,0	0,0	0,0	0,0	0,0	0,0	0,0	0,0	0,0	0,0	0,0	0,0	0,0
	TOTAL	17	12	71	0,0	0,0	4,8	0,0	4,8	0,0	4,8	0,0	0,0	0,0	0,0	0,0	0,0	4,8	0,0
EXTREMADURA	BADAJOS	68	60	88	318,9	3,9	119,9	17,4	141,3	3,5	68,9	63,3	16,8	12,4	21,4	2,3	0,0	188,6	271,6
	CACERES	36	29	81	533,0	0,0	181,4	0,0	181,4	0,0	207,8	21,6	0,0	0,0	54,3	15,7	-1,7	297,7	416,6
	TOTAL	104	89	86	851,8	3,9	301,4	17,4	322,7	3,5	276,7	84,9	16,8	12,4	75,7	17,9	-1,7	486,3	688,2
MADRID	MADRID	6	6	100	17,8	0,0	33,3	0,0	33,3	0,0	22,7	0,0	0,0	0,0	0,0	0,0	0,0	22,7	28,3
	TOTAL	6	6	100	17,8	0,0	33,3	0,0	33,3	0,0	22,7	0,0	0,0	0,0	0,0	0,0	0,0	22,7	28,3
MURCIA	MURCIA	11	7	64	149,1	48,0	216,4	0,0	264,4	0,0	95,7	0,0	39,4	73,4	3,5	0,0	2,8	214,9	198,6
	TOTAL	11	7	64	149,1	48,0	216,4	0,0	264,4	0,0	95,7	0,0	39,4	73,4	3,5	0,0	2,8	214,9	198,6
C. VALENCIANA	VALENCIA	4	1	25	29,8	9,4	24,5	0,0	33,9	0,0	8,9	0,0	0,0	0,0	0,0	0,0	0,0	8,9	54,8
	OTRAS	2	2	100	190,9	0,0	232,0	0,0	232,0	0,0	188,2	0,0	18,9	0,0	0,0	0,0	0,0	207,1	215,8
	TOTAL	6	3	50	220,7	9,4	256,5	0,0	265,9	0,0	197,1	0,0	18,9	0,0	0,0	0,0	0,0	216,0	270,6
OTRAS	OTRAS	2	1	50	26,4	0,0	39,9	0,0	39,9	0,0	40,9	0,1	0,0	0,0	0,0	0,0	0,0	41,0	25,4
	TOTAL	2	1	50	26,4	0,0	39,9	0,0	39,9	0,0	40,9	0,1	0,0	0,0	0,0	0,0	0,0	41,0	25,4
	TOTAL NACIONAL	408	354	87	14.772,8	42.005,8	15.842,4	632,6	58.480,8	800,6	7.542,9	3.385,9	13.878,6	1.816,1	1.313,0	1.091,7	440,6	30.269,4	42.984,2

* Número de Entamadoras Existentes en la Campaña.

** Número de Entamadoras que han Declarado en la Campaña para el Mes Indicado.

Datos expresados en Toneladas. Datos expresados en peso de entamado sin más transformación.

OTRAS Comunidades Autónomas son : LA RIOJA, NAVARRA, PAIS VASCO

Fuente AICA.

MES: Febrero
GORDAL

CCAA	PROVINCIA	* Nº DE ENTAMADORAS			** ACEITUNA CRUDA NETA ENTRADA		
		2015/2016	2014/2015	%	2015/2016	2014/2015	%
ANDALUCIA	CORDOBA	32	34	-6	81,1	84,1	-4
	JAEN	7	7	0	28,6	23,8	20
	MALAGA	32	34	-6	190,1	144,2	32
	SEVILLA	133	128	4	40.669,9	25.561,2	59
	OTRAS	6	7	-14	174,7	314,5	-44
	TOTAL	210	210	0	41.144,3	26.127,8	57
ARAGON	TERUEL	25	23	9	0,0	0,0	0
	ZARAGOZA	12	12	0	0,0	0,0	0
	TOTAL	37	35	6	0,0	0,0	0
BALEARES	BALEARES	2	2	0	0,0	0,0	0
	TOTAL	2	2	0	0,0	0,0	0
CASTILLA LA MANCHA	ALBACETE	2	2	0	0,0	0,0	0
	CIUDAD REAL	2	2	0	3,0	7,0	-57
	TOLEDO	2	2	0	0,0	0,0	0
	TOTAL	6	6	0	3,0	7,0	-57
CASTILLA Y LEON	SALAMANCA	3	3	0	0,0	0,0	0
	TOTAL	3	3	0	0,0	0,0	0
CATALUNA	TARRAGONA	14	15	-7	0,0	0,5	-100
	OTRAS	2	2	0	0,0	0,0	0
	TOTAL	16	17	-6	0,0	0,5	-100
EXTREMADURA	BADAJOS	66	66	0	0,4	0,0	-62
	CACERES	35	35	0	0,0	0,0	0
	TOTAL	101	101	0	0,4	0,0	-62
MADRID	MADRID	6	6	0	0,0	0,0	0
	TOTAL	6	6	0	0,0	0,0	0
MURCIA	MURCIA	11	11	0	48,0	53,1	-10
	TOTAL	11	11	0	48,0	53,1	-10
C. VALENCIANA	VALENCIA	4	3	33	9,4	0,0	844
	OTRAS	2	2	0	0,0	0,0	0
	TOTAL	6	5	20	9,4	0,0	844
OTRAS	OTRAS	2	2	0	0,0	0,0	0
	TOTAL	2	2	0	0,0	0,0	0
TOTAL NACIONAL		400	398	1	41.205,2	26.188,4	57

* Número de Entamadoras que han declarado al menos una vez en la campaña.

** Aceituna Cruda Neta = Aceituna Cruda Entrada - Aceituna Cruda Salida

Datos expresados en Toneladas. Datos expresados en peso de entamado sin más transformación.

OTRAS Comunidades Autónomas son : LA RIOJA, NAVARRA, PAIS VASCO

Fuente AICA.

4. ORIGEN Y DESTINO DE LOS RECURSOS DEL MERCADO DE ACEITUNA DE MESA

a 28 de Febrero de 2016

VARIEDAD: HOJIBLANCA

ORIGEN

2015/2016

2014/2015

Diferencia (%)

	Verde	Para Negra	TOTAL
Existencias inicio campaña	75,05	53,53	128,58
Entamadoras	70,17	47,94	118,11
Envasadoras	4,88	5,59	10,47
Producción (*)	144,69	146,15	290,84
Importaciones	0,16	0,00	0,16
Entamadoras	0,16	0,00	0,16
Envasadoras	0,00	0,00	0,00
TOTAL RECURSOS DEL MERCADO	219,90	199,68	419,58

	Verde	Para Negra	TOTAL
Existencias inicio campaña	73,77	76,91	150,68
Entamadoras	69,80	71,42	141,22
Envasadoras	3,98	5,49	9,47
Producción (*)	138,75	126,72	265,47
Importaciones	0,04	0,00	0,04
Entamadoras	0,03	0,00	0,03
Envasadoras	0,02	0,00	0,02
TOTAL RECURSOS DEL MERCADO	212,56	203,63	416,19

	Verde	Para Negra	TOTAL
Existencias inicio campaña	1,7	-30,4	-14,7
Entamadoras	0,5	-32,9	-16,4
Envasadoras	22,6	1,8	10,6
Producción (*)	4,3	15,3	9,6
Importaciones	---	0,1	---
Entamadoras	---	0,1	---
Envasadoras	-100,0	0,0	-100,0
TOTAL RECURSOS DEL MERCADO	3,5	-1,9	0,8

DESTINO

Aceituna transf. comercializada	43,01	78,13	121,14
Exportación	31,63	61,43	93,06
Mercado Interior	11,38	16,70	28,07
Mermas y destríos	1,35	4,82	6,16
Ajustes	-18,69	13,45	-5,24

Aceituna transf. comercializada	50,48	87,90	138,38
Exportación	40,82	68,71	109,53
Mercado Interior	9,66	19,19	28,85
Mermas y destríos	2,98	4,04	7,02
Ajustes	-13,00	16,64	3,65

Aceituna transf. comercializada	-14,8	-11,1	-12,5
Exportación	-22,5	-10,6	-15,0
Mercado Interior	17,8	-13,0	-2,7
Mermas y destríos	-54,8	19,2	-12,2
Ajustes	---	---	---

EXISTENCIAS	156,85	130,18	287,03
Entamadoras	151,34	124,59	275,93
Envasadoras	5,51	5,59	11,10

EXISTENCIAS	146,11	128,33	274,44
Entamadoras	141,79	122,86	264,65
Envasadoras	4,33	5,47	9,79

EXISTENCIAS	7,3	1,4	4,6
Entamadoras	6,7	1,4	4,3
Envasadoras	27,3	2,3	13,3

Datos expresados en miles de toneladas. Datos expresados en peso de entamado sin más transformación.

(*) Entradas aceituna cruda (netas).

"---" El divisor presenta valores negativos, al calcular Diferencia (%).

VARIEDAD: HOJIBLANCA

Comunidad Autónoma	Provincia	INDUSTRIAS			Exist. Ini Cam.	ENTRADAS				SALIDAS								Exist. Fin de Mes	
		Total *	Datos **	%		Aceituna Cruda	TRANSFORMADAS		TOTAL ENTRADAS	Aceituna Cruda	TRANSFORMADAS						TOTAL SALIDAS		
							Otras Inds.	Importación			Transf. env. prop	Transf. otras env.	Transf. Ind/Ope	Exportación	Transf. Obt.Acte	M.interior			Mermas
ANDALUCIA	CORDOBA	35	31	89	27.747,6	72.949,3	17.195,3	0,0	90.144,6	6.442,1	20.247,5	11.441,7	9.474,7	791,1	1.247,1	1.398,3	-800,0	50.242,5	67.649,7
	JAEN	7	5	71	137,3	436,7	135,7	0,0	572,4	0,0	327,0	19,0	0,0	0,0	5,4	0,0	0,0	351,5	358,2
	MALAGA	33	29	88	9.937,3	51.817,6	673,1	0,0	52.490,6	1.827,9	2.975,6	8.383,1	8.672,7	358,2	467,8	7,8	81,0	22.774,2	39.653,7
	SEVILLA	132	122	92	70.709,4	152.285,6	71.132,3	157,5	223.575,4	2.815,9	57.027,3	28.487,5	45.343,7	5.900,2	4.392,8	4.035,5	-830,5	147.172,5	147.112,3
	OTRAS	7	5	71	60,8	990,7	91,2	0,0	1.081,9	122,7	75,1	0,0	0,0	23,2	0,0	0,0	0,0	221,0	921,7
	TOTAL	214	192	90	108.592,4	278.480,0	89.227,5	157,5	367.865,0	11.208,7	80.652,5	48.331,4	63.491,1	7.072,7	6.113,2	5.441,7	-1.549,5	220.761,7	255.695,7
ARAGON	TERUEL	24	24	100	0,1	0,0	0,0	0,0	0,0	0,0	0,1	0,0	0,0	0,0	0,0	0,0	0,0	0,1	0,0
	ZARAGOZA	12	10	83	104,9	0,0	71,5	0,0	71,5	0,0	95,3	35,6	0,0	0,0	0,0	0,0	16,1	147,0	29,4
	TOTAL	36	34	94	104,9	0,0	71,5	0,0	71,5	0,0	95,4	35,6	0,0	0,0	0,0	0,0	16,1	147,1	29,4
BALEARES	BALEARES	3	2	67	0,0	0,0	0,0	0,0	0,0	0,0	0,0	0,0	0,0	0,0	0,0	0,0	0,0	0,0	0,0
	TOTAL	3	2	67	0,0	0,0	0,0	0,0	0,0	0,0	0,0	0,0	0,0	0,0	0,0	0,0	0,0	0,0	0,0
CASTILLA LA MANCHA	ALBACETE	2	2	100	5,5	0,5	9,9	0,0	10,3	0,0	10,0	0,0	0,0	0,0	0,0	0,0	0,0	10,0	5,8
	CIUDAD REAL	2	2	100	0,0	0,0	0,0	0,0	0,0	0,0	0,0	0,0	0,0	0,0	0,0	0,0	0,0	0,0	0,0
	TOLEDO	2	1	50	69,2	0,0	544,6	0,0	544,6	0,0	369,5	0,0	0,0	0,0	27,8	0,0	0,0	397,3	216,5
	TOTAL	6	5	83	74,7	0,5	554,5	0,0	554,9	0,0	379,5	0,0	0,0	0,0	27,8	0,0	0,0	407,3	222,4
CASTILLA Y LEON	BURGOS				0,0	0,0	0,0	0,0	0,0	0,0	0,0	0,0	0,0	0,0	0,0	0,0	0,0	0,0	0,0
	PALENCIA				0,0	0,0	0,0	0,0	0,0	0,0	0,0	0,0	0,0	0,0	0,0	0,0	0,0	0,0	0,0
	SALAMANCA	3	3	100	33,6	0,0	188,4	1,2	189,5	0,0	9,7	0,0	67,9	93,0	10,6	0,0	0,0	181,2	42,0
	OTRAS				0,0	0,0	0,0	0,0	0,0	0,0	0,0	0,0	0,0	0,0	0,0	0,0	0,0	0,0	0,0
	TOTAL	3	3	100	33,6	0,0	188,4	1,2	189,5	0,0	9,7	0,0	67,9	93,0	10,6	0,0	0,0	181,2	42,0
CATALUÑA	TARRAGONA	15	10	67	0,0	0,0	0,0	0,0	0,0	0,0	0,0	0,0	0,0	0,0	0,0	0,0	0,0	0,0	0,0
	OTRAS	2	2	100	0,0	0,0	0,0	0,0	0,0	0,0	0,0	0,0	0,0	0,0	0,0	0,0	0,0	0,0	0,0
	TOTAL	17	12	71	0,0	0,0	0,0	0,0	0,0	0,0	0,0	0,0	0,0	0,0	0,0	0,0	0,0	0,0	0,0
EXTREMADURA	BADAJOS	68	60	88	2.580,3	8.207,0	2.772,5	0,0	10.979,5	5,9	345,2	998,6	2.490,9	407,0	270,7	2.291,4	1,7	6.811,3	6.748,5
	CACERES	36	29	81	6.487,4	15.211,1	5.927,6	0,0	21.138,7	0,0	12.746,4	122,5	872,5	0,0	854,1	0,0	130,0	14.725,5	12.900,6
	TOTAL	104	89	86	9.067,7	23.418,1	8.700,1	0,0	32.118,2	5,9	13.091,6	1.121,1	3.363,4	407,0	1.124,8	2.291,4	131,7	21.536,8	19.649,1
MADRID	MADRID	6	6	100	0,0	0,0	0,0	0,0	0,0	0,0	0,0	0,0	0,0	0,0	0,0	0,0	0,0	0,0	0,0
	TOTAL	6	6	100	0,0	0,0	0,0	0,0	0,0	0,0	0,0	0,0	0,0	0,0	0,0	0,0	0,0	0,0	0,0
MURCIA	MURCIA	11	7	64	214,0	77,0	171,1	0,0	248,2	0,0	34,0	0,0	161,5	35,4	13,5	0,0	3,5	247,8	214,3
	TOTAL	11	7	64	214,0	77,0	171,1	0,0	248,2	0,0	34,0	0,0	161,5	35,4	13,5	0,0	3,5	247,8	214,3
C. VALENCIANA	VALENCIA	4	1	25	0,0	77,6	0,0	0,0	77,6	0,0	14,8	0,0	0,0	0,0	0,0	0,0	0,0	14,8	62,8
	OTRAS	2	2	100	19,7	0,0	25,3	0,0	25,3	0,0	21,7	0,0	5,5	0,0	0,0	0,0	0,0	27,2	17,8
	TOTAL	6	3	50	19,7	77,6	25,3	0,0	102,9	0,0	36,5	0,0	5,5	0,0	0,0	0,0	0,0	42,0	80,6
OTRAS	OTRAS	2	1	50	5,8	0,0	51,1	0,0	51,1	0,0	0,0	0,0	56,9	0,0	0,0	0,0	0,0	56,9	0,0
	TOTAL	2	1	50	5,8	0,0	51,1	0,0	51,1	0,0	0,0	56,9	0,0	0,0	0,0	0,0	0,0	56,9	0,0
	TOTAL NACIONAL	408	354	87	118.112,8	302.053,2	98.989,5	158,7	401.201,4	11.214,6	94.299,1	49.545,0	67.089,3	7.608,0	7.289,9	7.733,0	-1.398,3	243.380,7	275.933,4

* Número de Entamadoras Existentes en la Campaña.

** Número de Entamadoras que han Declarado en la Campaña para el Mes Indicado.

Datos expresados en Toneladas. Datos expresados en peso de entamado sin más transformación.

OTRAS Comunidades Autónomas son : LA RIOJA, NAVARRA, PAIS VASCO

Fuente AICA.

MES: Febrero

HOJIBLANCA

CCAA	PROVINCIA	* Nº DE ENTAMADORAS			** ACEITUNA CRUDA NETA ENTRADA		
		2015/2016	2014/2015	%	2015/2016	2014/2015	%
ANDALUCIA	CORDOBA	32	34	-6	66.507,2	52.424,5	27
	JAEN	7	7	0	436,7	481,2	-9
	MALAGA	32	34	-6	49.989,7	49.034,4	2
	SEVILLA	133	128	4	149.469,7	138.121,0	8
	OTRAS	6	7	-14	868,0	633,5	37
	TOTAL	210	210	0	267.271,3	240.694,6	11
ARAGON	TERUEL	25	23	9	0,0	0,0	0
	ZARAGOZA	12	12	0	0,0	14,7	-100
	TOTAL	37	35	6	0,0	14,7	-100
BALEARES	BALEARES	2	2	0	0,0	0,0	0
	TOTAL	2	2	0	0,0	0,0	0
CASTILLA LA MANCHA	ALBACETE	2	2	0	0,5	0,0	-52
	CIUDAD REAL	2	2	0	0,0	0,0	0
	TOLEDO	2	2	0	0,0	0,0	0
	TOTAL	6	6	0	0,5	0,0	-52
CASTILLA Y LEON	SALAMANCA	3	3	0	0,0	0,0	0
	TOTAL	3	3	0	0,0	0,0	0
CATALUNA	TARRAGONA	14	15	-7	0,0	0,0	0
	OTRAS	2	2	0	0,0	0,0	0
	TOTAL	16	17	-6	0,0	0,0	0
EXTREMADURA	BADAJOS	66	66	0	8.201,1	6.914,2	19
	CACERES	35	35	0	15.211,1	17.761,0	-14
	TOTAL	101	101	0	23.412,2	24.675,2	-5
MADRID	MADRID	6	6	0	0,0	0,0	0
	TOTAL	6	6	0	0,0	0,0	0
MURCIA	MURCIA	11	11	0	77,0	69,3	11
	TOTAL	11	11	0	77,0	69,3	11
C. VALENCIANA	VALENCIA	4	3	33	77,6	11,3	585
	OTRAS	2	2	0	0,0	0,0	0
	TOTAL	6	5	20	77,6	11,3	585
OTRAS	OTRAS	2	2	0	0,0	0,0	0
	TOTAL	2	2	0	0,0	0,0	0
TOTAL NACIONAL		400	398	1	290.838,6	265.465,2	10

* Número de Entamadoras que han declarado al menos una vez en la campaña.

** Aceituna Cruda Neta = Aceituna Cruda Entrada - Aceituna Cruda Salida

Datos expresados en Toneladas. Datos expresados en peso de entamado sin más transformación.

OTRAS Comunidades Autónomas son : LA RIOJA, NAVARRA, PAIS VASCO

Fuente AICA.

5. ORIGEN Y DESTINO DE LOS RECURSOS DEL MERCADO DE ACEITUNA DE MESA

a 28 de Febrero de 2016

VARIEDAD: CACEREÑA

ORIGEN

2015/2016

2014/2015

Diferencia (%)

	Verde	Para Negra	TOTAL
Existencias inicio campaña	3,92	6,30	10,22
Entamadoras	3,78	5,55	9,33
Envasadoras	0,14	0,75	0,89
Producción (*)	22,79	21,24	44,03
Importaciones	0,00	0,09	0,09
Entamadoras	0,00	0,09	0,09
Envasadoras	0,00	0,00	0,00
TOTAL RECURSOS DEL MERCADO	26,70	27,63	54,33

	Verde	Para Negra	TOTAL
	7,15	11,59	18,74
	6,71	9,42	16,13
	0,45	2,17	2,62
	20,52	14,54	35,05
	0,00	0,20	0,20
	0,00	0,20	0,20
	0,00	0,00	0,00
	27,67	26,33	54,00

	Verde	Para Negra	TOTAL
	-45,2	-45,7	-45,5
	-43,7	-41,0	-42,1
	-68,5	-65,7	-66,1
	11,1	46,1	25,6
	0,0	-55,7	-55,7
	0,0	-55,7	-55,7
	0,0	0,0	0,0
	-3,5	4,9	0,6

DESTINO

Aceituna transf. comercializada	2,44	10,88	13,32
Exportación	0,56	5,46	6,03
Mercado Interior	1,87	5,42	7,29
Mermas y destríos	1,64	1,89	3,53
Ajustes	-4,42	4,86	0,44

	3,09	14,30	17,39
	1,13	7,18	8,30
	1,96	7,13	9,09
	0,98	3,20	4,18
	-7,90	6,33	-1,57

	-21,1	-23,9	-23,4
	-50,0	-23,9	-27,4
	-4,4	-23,9	-19,7
	67,6	-41,0	-15,6
	---	---	---

EXISTENCIAS	18,21	19,72	37,92
Entamadoras	17,61	18,22	35,83
Envasadoras	0,60	1,50	2,10

	15,70	15,16	30,86
	15,26	13,45	28,72
	0,44	1,70	2,14

	15,9	30,1	22,9
	15,3	35,4	24,8
	36,6	-12,1	-2,1

Datos expresados en miles de toneladas. Datos expresados en peso de entamado sin más transformación.

(*) Entradas aceituna cruda (netas).

"---" El divisor presenta valores negativos, al calcular Diferencia (%).

VARIEDAD: CACEREÑA

Comunidad Autónoma	Provincia	INDUSTRIAS			Exist. Ini Cam.	ENTRADAS				SALIDAS								Exist. Fin de Mes			
		Total *	Datos **	%		Aceituna Cruda	TRANSFORMADAS		TOTAL ENTRADAS	Aceituna Cruda	TRANSFORMADAS						TOTAL SALIDAS				
							Otras Inds.	Importación			Transf. env. prop	Transf. otras env.	Transf. Ind/Ope	Exportación	Transf. Obt.Acte	M.interior			Mermas		
ANDALUCIA	CORDOBA	35	31	89	24,9	0,0	15,4	0,0	15,4	0,0	0,0	34,9	0,0	0,0	0,0	0,0	0,0	0,0	5,4	40,3	0,0
	JAEN	7	5	71	0,2	0,0	0,0	0,0	0,0	0,0	0,0	0,0	0,0	0,0	0,0	0,0	0,0	0,0	0,0	0,0	0,2
	MALAGA	33	29	88	0,0	0,0	0,0	0,0	0,0	0,0	0,0	0,0	0,0	0,0	0,0	0,0	0,0	0,0	0,0	0,0	0,0
	SEVILLA	132	122	92	649,8	6.309,4	1.736,9	0,0	8.046,3	128,0	613,0	1,2	1.582,0	7,1	122,6	150,5	15,4	0,0	2.619,9	6.076,2	
	OTRAS	7	5	71	0,0	0,0	0,0	0,0	0,0	0,0	0,0	0,0	0,0	0,0	0,0	0,0	0,0	0,0	0,0	0,0	0,0
	TOTAL	214	192	90	674,9	6.309,4	1.752,3	0,0	8.061,7	128,0	647,9	1,2	1.582,0	7,1	122,6	150,5	20,8	2.660,2	6.076,4		
ARAGON	TERUEL	24	24	100	1,7	0,0	0,0	0,0	0,0	0,0	0,0	0,0	0,0	0,0	0,0	0,0	0,0	0,0	0,0	1,7	
	ZARAGOZA	12	10	83	109,9	0,0	1.260,1	0,0	1.260,1	0,0	655,6	13,7	0,0	0,0	0,0	0,0	0,0	0,0	669,3	700,7	
	TOTAL	36	34	94	111,5	0,0	1.260,1	0,0	1.260,1	0,0	655,6	13,7	0,0	0,0	0,0	0,0	0,0	0,0	669,3	702,4	
BALEARES	BALEARES	3	2	67	0,0	0,0	0,0	0,0	0,0	0,0	0,0	0,0	0,0	0,0	0,0	0,0	0,0	0,0	0,0	0,0	
	TOTAL	3	2	67	0,0	0,0	0,0	0,0	0,0	0,0	0,0	0,0	0,0	0,0	0,0	0,0	0,0	0,0	0,0	0,0	
CASTILLA LA MANCHA	ALBACETE	2	2	100	0,0	0,0	0,0	0,0	0,0	0,0	0,0	0,0	0,0	0,0	0,0	0,0	0,0	0,0	0,0	0,0	
	CIUDAD REAL	2	2	100	0,0	16,7	0,0	16,7	0,0	7,0	0,0	0,0	0,0	0,0	0,0	0,0	0,0	0,0	7,0	9,7	
	TOLEDO	2	1	50	18,3	337,0	501,5	0,0	838,5	0,0	312,4	0,0	0,0	0,0	25,1	0,0	0,0	337,4	519,4		
	TOTAL	6	5	83	18,3	353,7	501,5	0,0	855,2	0,0	319,3	0,0	0,0	0,0	25,1	0,0	0,0	344,4	529,2		
CASTILLA Y LEON	BURGOS				0,0	0,0	0,0	0,0	0,0	0,0	0,0	0,0	0,0	0,0	0,0	0,0	0,0	0,0	0,0	0,0	
	PALENCIA				0,0	0,0	0,0	0,0	0,0	0,0	0,0	0,0	0,0	0,0	0,0	0,0	0,0	0,0	0,0	0,0	
	SALAMANCA	3	3	100	119,8	267,8	162,3	57,6	487,8	0,0	143,6	0,0	92,7	24,4	31,3	0,0	0,0	291,8	315,7		
	OTRAS				0,0	0,0	0,0	0,0	0,0	0,0	0,0	0,0	0,0	0,0	0,0	0,0	0,0	0,0	0,0		
	TOTAL	3	3	100	119,8	267,8	162,3	57,6	487,8	0,0	143,6	0,0	92,7	24,4	31,3	0,0	0,0	291,8	315,7		
CATALUÑA	TARRAGONA	15	10	67	0,0	0,0	0,0	0,0	0,0	0,0	0,0	0,0	0,0	0,0	0,0	0,0	0,0	0,0	0,0		
	OTRAS	2	2	100	0,0	0,0	0,0	0,0	0,0	0,0	0,0	0,0	0,0	0,0	0,0	0,0	0,0	0,0	0,0		
	TOTAL	17	12	71	0,0	0,0	0,0	0,0	0,0	0,0	0,0	0,0	0,0	0,0	0,0	0,0	0,0	0,0	0,0		
EXTREMADURA	BADAJOS	68	60	88	1.400,9	1.171,0	140,0	0,0	1.311,0	0,0	15,1	915,4	324,7	236,0	61,8	35,0	0,0	1.588,0	1.123,9		
	CACERES	36	29	81	6.715,3	61.494,2	9.826,7	32,3	71.353,2	26.077,6	8.913,7	2.941,6	9.926,5	498,8	1.908,2	252,8	1.117,6	51.636,9	26.431,6		
	TOTAL	104	89	86	8.116,2	62.665,1	9.966,7	32,3	72.664,2	26.077,6	8.928,9	3.857,0	10.251,2	734,7	1.970,0	287,8	1.117,6	53.224,9	27.555,5		
MADRID	MADRID	6	6	100	250,4	637,1	623,6	0,0	1.260,7	0,0	902,1	0,0	0,0	0,0	0,0	2,4	904,5	606,6			
	TOTAL	6	6	100	250,4	637,1	623,6	0,0	1.260,7	0,0	902,1	0,0	0,0	0,0	0,0	2,4	904,5	606,6			
MURCIA	MURCIA	11	7	64	0,0	0,0	0,0	0,0	0,0	0,0	0,0	0,0	0,0	0,0	0,0	0,0	0,0	0,0			
	TOTAL	11	7	64	0,0	0,0	0,0	0,0	0,0	0,0	0,0	0,0	0,0	0,0	0,0	0,0	0,0	0,0			
C. VALENCIANA	VALENCIA	4	1	25	0,0	0,0	0,0	0,0	0,0	0,0	0,0	0,0	0,0	0,0	0,0	0,0	0,0	0,0			
	OTRAS	2	2	100	0,0	0,0	0,0	0,0	0,0	0,0	0,0	0,0	0,0	0,0	0,0	0,0	0,0	0,0			
	TOTAL	6	3	50	0,0	0,0	0,0	0,0	0,0	0,0	0,0	0,0	0,0	0,0	0,0	0,0	0,0	0,0			
OTRAS	OTRAS	2	1	50	38,6	0,0	456,1	0,0	456,1	0,0	239,8	145,1	0,0	0,0	70,9	0,0	0,0	455,8	38,9		
	TOTAL	2	1	50	38,6	0,0	456,1	0,0	456,1	0,0	239,8	145,1	0,0	0,0	70,9	0,0	0,0	455,8	38,9		
	TOTAL NACIONAL	408	354	87	9.329,8	70.233,1	14.722,6	90,0	85.045,8	26.205,6	11.837,1	4.017,1	11.925,9	766,2	2.219,9	438,3	1.140,9	58.550,9	35.824,6		

* Número de Entamadoras Existentes en la Campaña.

** Número de Entamadoras que han Declarado en la Campaña para el Mes Indicado.

Datos expresados en Toneladas. Datos expresados en peso de entamado sin más transformación.

OTRAS Comunidades Autónomas son : LA RIOJA, NAVARRA, PAIS VASCO

Fuente AICA.

MES: Febrero
CACEREÑA

CCAA	PROVINCIA	* Nº DE ENTAMADORAS			** ACEITUNA CRUDA NETA ENTRADA		
		2015/2016	2014/2015	%	2015/2016	2014/2015	%
ANDALUCIA	CORDOBA	32	34	-6	0,0	0,0	0
	JAEN	7	7	0	0,0	0,0	0
	MALAGA	32	34	-6	0,0	0,0	0
	SEVILLA	133	128	4	6.181,4	880,0	602
	OTRAS	6	7	-14	0,0	0,0	0
	TOTAL	210	210	0	6.181,4	880,0	602
ARAGON	TERUEL	25	23	9	0,0	0,0	0
	ZARAGOZA	12	12	0	0,0	0,0	0
	TOTAL	37	35	6	0,0	0,0	0
BALEARES	BALEARES	2	2	0	0,0	0,0	0
	TOTAL	2	2	0	0,0	0,0	0
CASTILLA LA MANCHA	ALBACETE	2	2	0	0,0	0,0	0
	CIUDAD REAL	2	2	0	16,7	0,0	1.568
	TOLEDO	2	2	0	337,0	399,4	-16
	TOTAL	6	6	0	353,7	399,4	-11
CASTILLA Y LEON	SALAMANCA	3	3	0	267,8	192,1	39
	TOTAL	3	3	0	267,8	192,1	39
CATALUNA	TARRAGONA	14	15	-7	0,0	0,0	0
	OTRAS	2	2	0	0,0	0,0	0
	TOTAL	16	17	-6	0,0	0,0	0
EXTREMADURA	BADAJOS	66	66	0	1.171,0	2.829,0	-59
	CACERES	35	35	0	35.416,6	30.437,2	16
	TOTAL	101	101	0	36.587,5	33.266,2	10
MADRID	MADRID	6	6	0	637,1	314,5	103
	TOTAL	6	6	0	637,1	314,5	103
MURCIA	MURCIA	11	11	0	0,0	0,0	0
	TOTAL	11	11	0	0,0	0,0	0
C. VALENCIANA	VALENCIA	4	3	33	0,0	0,0	0
	OTRAS	2	2	0	0,0	0,0	0
	TOTAL	6	5	20	0,0	0,0	0
OTRAS	OTRAS	2	2	0	0,0	0,0	0
	TOTAL	2	2	0	0,0	0,0	0
	TOTAL NACIONAL	400	398	1	44.027,5	35.052,2	26

* Número de Entamadoras que han declarado al menos una vez en la campaña.

** Aceituna Cruda Neta = Aceituna Cruda Entrada - Aceituna Cruda Salida

Datos expresados en Toneladas. Datos expresados en peso de entamado sin más transformación.

OTRAS Comunidades Autónomas son : LA RIOJA, NAVARRA, PAIS VASCO

Fuente AICA.

6. ORIGEN Y DESTINO DE LOS RECURSOS DEL MERCADO DE ACEITUNA DE MESA

a 28 de Febrero de 2016

VARIEDAD: CARRASQUEÑA

ORIGEN

2015/2016

2014/2015

Diferencia (%)

	Verde	Para Negra	TOTAL
Existencias inicio campaña	13,24	0,07	13,30
Entamadoras	12,51	0,05	12,56
Envasadoras	0,73	0,01	0,74
Producción (*)	52,25	5,07	57,32
Importaciones	0,00	0,00	0,00
Entamadoras	0,00	0,00	0,00
Envasadoras	0,00	0,00	0,00
TOTAL RECURSOS DEL MERCADO	65,49	5,14	70,62

	Verde	Para Negra	TOTAL
Existencias inicio campaña	31,48	1,65	33,14
Entamadoras	30,66	1,63	32,29
Envasadoras	0,82	0,02	0,85
Producción (*)	22,42	0,40	22,83
Importaciones	0,00	0,00	0,00
Entamadoras	0,00	0,00	0,00
Envasadoras	0,00	0,00	0,00
TOTAL RECURSOS DEL MERCADO	53,91	2,06	55,96

	Verde	Para Negra	TOTAL
Existencias inicio campaña	-58,0	-96,1	-59,9
Entamadoras	-59,2	-96,8	-61,1
Envasadoras	-11,8	-43,5	-12,6
Producción (*)	133,0	1.158,6	151,1
Importaciones	0,0	0,0	0,0
Entamadoras	0,0	0,0	0,0
Envasadoras	0,0	0,0	0,0
TOTAL RECURSOS DEL MERCADO	21,5	149,9	26,2

DESTINO

Aceituna transf. comercializada	6,31	0,73	7,03
Exportación	2,83	0,64	3,47
Mercado Interior	3,47	0,09	3,56
Mermas y destríos	1,35	0,09	1,44
Ajustes	-5,20	-0,01	-5,21

Aceituna transf. comercializada	11,31	0,04	11,35
Exportación	6,12	0,01	6,13
Mercado Interior	5,19	0,03	5,22
Mermas y destríos	3,57	0,33	3,89
Ajustes	-7,20	-1,56	-8,76

Aceituna transf. comercializada	-44,2	1.761,5	-38,0
Exportación	-53,7	6.250,0	-43,4
Mercado Interior	-33,1	213,8	-31,8
Mermas y destríos	-62,2	-72,6	-63,1
Ajustes	---	---	---

EXISTENCIAS	52,64	4,31	56,95
Entamadoras	51,98	4,30	56,28
Envasadoras	0,66	0,02	0,67

EXISTENCIAS	31,83	0,13	31,96
Entamadoras	30,78	0,12	30,90
Envasadoras	1,05	0,01	1,07

EXISTENCIAS	65,4	3.142,9	78,2
Entamadoras	68,9	3.480,0	82,1
Envasadoras	-37,7	30,8	-36,8

Datos expresados en miles de toneladas. Datos expresados en peso de entamado sin más transformación.

(*) Entradas aceituna cruda (netas).

"---" El divisor presenta valores negativos, al calcular Diferencia (%).

VARIEDAD: CARRASQUEÑA

Comunidad Autónoma	Provincia	INDUSTRIAS			Exist. Ini Cam.	ENTRADAS				SALIDAS								Exist. Fin de Mes		
		Total *	Datos **	%		Aceituna Cruda	TRANSFORMADAS		TOTAL ENTRADAS	Aceituna Cruda	TRANSFORMADAS						TOTAL SALIDAS			
							Otras Inds.	Importación			Transf. env. prop	Transf. otras env.	Transf. Ind/Ope	Exportación	Transf. Obt.Acte	M.interior			Mermas	
ANDALUCIA	CORDOBA	35	31	89	9,4	0,0	0,9	0,0	0,9	0,0	7,4	0,0	0,0	0,0	0,0	0,0	0,0	0,0	7,4	2,9
	JAEN	7	5	71	0,0	0,0	0,0	0,0	0,0	0,0	0,0	0,0	0,0	0,0	0,0	0,0	0,0	0,0	0,0	0,0
	MALAGA	33	29	88	61,4	0,0	0,0	0,0	0,0	0,0	0,0	0,0	0,0	0,0	0,0	0,0	0,0	1,4	1,4	60,0
	SEVILLA	132	122	92	893,9	17.983,7	779,2	0,0	18.762,8	381,3	1.204,6	208,0	389,0	0,0	226,6	0,0	19,4	2.428,9	17.227,9	
	OTRAS	7	5	71	0,3	633,6	0,0	0,0	633,6	66,1	0,0	0,0	0,0	0,0	0,0	0,0	0,0	0,0	66,1	567,9
	TOTAL	214	192	90	965,1	18.617,3	780,1	0,0	19.397,4	447,4	1.212,0	208,0	389,0	0,0	226,6	0,0	20,9	2.503,8	17.858,7	
ARAGON	TERUEL	24	24	100	0,0	0,0	0,0	0,0	0,0	0,0	0,0	0,0	0,0	0,0	0,0	0,0	0,0	0,0	0,0	0,0
	ZARAGOZA	12	10	83	2,6	0,0	15,4	0,0	15,4	0,0	0,0	0,0	0,0	0,0	0,0	0,0	0,0	0,0	0,0	18,0
	TOTAL	36	34	94	2,6	0,0	15,4	0,0	15,4	0,0	0,0	0,0	0,0	0,0	0,0	0,0	0,0	0,0	0,0	18,0
BALEARES	BALEARES	3	2	67	0,0	0,0	0,0	0,0	0,0	0,0	0,0	0,0	0,0	0,0	0,0	0,0	0,0	0,0	0,0	0,0
	TOTAL	3	2	67	0,0	0,0	0,0	0,0	0,0	0,0	0,0	0,0	0,0	0,0	0,0	0,0	0,0	0,0	0,0	0,0
CASTILLA LA MANCHA	ALBACETE	2	2	100	0,0	0,0	0,0	0,0	0,0	0,0	0,0	0,0	0,0	0,0	0,0	0,0	0,0	0,0	0,0	0,0
	CIUDAD REAL	2	2	100	13,8	20,6	11,9	0,0	32,5	0,0	32,5	0,0	0,0	0,0	0,0	0,0	0,0	0,0	32,5	13,9
	TOLEDO	2	1	50	0,0	0,0	0,0	0,0	0,0	0,0	0,0	0,0	0,0	0,0	0,0	0,0	0,0	0,0	0,0	0,0
	TOTAL	6	5	83	13,8	20,6	11,9	0,0	32,5	0,0	32,5	0,0	0,0	0,0	0,0	0,0	0,0	0,0	32,5	13,9
CASTILLA Y LEON	BURGOS				0,0	0,0	0,0	0,0	0,0	0,0	0,0	0,0	0,0	0,0	0,0	0,0	0,0	0,0	0,0	0,0
	PALENCIA				0,0	0,0	0,0	0,0	0,0	0,0	0,0	0,0	0,0	0,0	0,0	0,0	0,0	0,0	0,0	0,0
	SALAMANCA	3	3	100	0,0	0,0	0,0	0,0	0,0	0,0	0,0	0,0	0,0	0,0	0,0	0,0	0,0	0,0	0,0	0,0
	OTRAS				0,0	0,0	0,0	0,0	0,0	0,0	0,0	0,0	0,0	0,0	0,0	0,0	0,0	0,0	0,0	0,0
	TOTAL	3	3	100	0,0	0,0	0,0	0,0	0,0	0,0	0,0	0,0	0,0	0,0	0,0	0,0	0,0	0,0	0,0	0,0
CATALUÑA	TARRAGONA	15	10	67	0,0	0,0	0,0	0,0	0,0	0,0	0,0	0,0	0,0	0,0	0,0	0,0	0,0	0,0	0,0	0,0
	OTRAS	2	2	100	0,0	0,0	0,0	0,0	0,0	0,0	0,0	0,0	0,0	0,0	0,0	0,0	0,0	0,0	0,0	0,0
	TOTAL	17	12	71	0,0	0,0	0,0	0,0	0,0	0,0	0,0	0,0	0,0	0,0	0,0	0,0	0,0	0,0	0,0	0,0
EXTREMADURA	BADAJOS	68	60	88	11.018,6	41.312,9	3.834,1	0,0	45.147,0	2.207,7	161,5	4.495,2	7.977,9	1.376,3	719,2	1.089,0	328,4	18.355,3	37.810,3	
	CACERES	36	29	81	106,2	0,0	254,2	0,0	254,2	0,0	251,2	0,0	55,6	0,0	5,4	0,0	0,5	312,6	47,7	
	TOTAL	104	89	86	11.124,8	41.312,9	4.088,2	0,0	45.401,1	2.207,7	412,7	4.495,2	8.033,5	1.376,3	724,6	1.089,0	328,9	18.667,9	37.858,1	
MADRID	MADRID	6	6	100	325,7	26,3	583,3	0,0	609,6	0,0	516,0	0,0	0,0	0,0	0,0	0,0	0,0	516,0	419,3	
	TOTAL	6	6	100	325,7	26,3	583,3	0,0	609,6	0,0	516,0	0,0	0,0	0,0	0,0	0,0	0,0	516,0	419,3	
MURCIA	MURCIA	11	7	64	0,0	0,0	0,0	0,0	0,0	0,0	0,0	0,0	0,0	0,0	0,0	0,0	0,0	0,0	0,0	
	TOTAL	11	7	64	0,0	0,0	0,0	0,0	0,0	0,0	0,0	0,0	0,0	0,0	0,0	0,0	0,0	0,0	0,0	
C. VALENCIANA	VALENCIA	4	1	25	0,0	0,0	0,0	0,0	0,0	0,0	0,0	0,0	0,0	0,0	0,0	0,0	0,0	0,0	0,0	
	OTRAS	2	2	100	0,0	0,0	0,0	0,0	0,0	0,0	0,0	0,0	0,0	0,0	0,0	0,0	0,0	0,0	0,0	
	TOTAL	6	3	50	0,0	0,0	0,0	0,0	0,0	0,0	0,0	0,0	0,0	0,0	0,0	0,0	0,0	0,0	0,0	
OTRAS	OTRAS	2	1	50	131,1	0,0	413,8	0,0	413,8	0,0	314,8	64,1	0,0	7,5	51,9	0,0	0,0	438,4	106,5	
	TOTAL	2	1	50	131,1	0,0	413,8	0,0	413,8	0,0	314,8	64,1	0,0	7,5	51,9	0,0	0,0	438,4	106,5	
	TOTAL NACIONAL	408	354	87	12.563,1	59.977,2	5.892,7	0,0	65.869,8	2.655,0	2.488,0	4.767,2	8.422,5	1.383,8	1.003,1	1.089,0	349,8	22.158,8	56.274,4	

* Número de Entamadoras Existentes en la Campaña.

** Número de Entamadoras que han Declarado en la Campaña para el Mes Indicado.

Datos expresados en Toneladas. Datos expresados en peso de entamado sin más transformación.

OTRAS Comunidades Autónomas son : LA RIOJA, NAVARRA, PAIS VASCO

Fuente AICA.

MES: Febrero

CARRASQUEÑA

CCAA	PROVINCIA	* Nº DE ENTAMADORAS			** ACEITUNA CRUDA NETA ENTRADA		
		2015/2016	2014/2015	%	2015/2016	2014/2015	%
ANDALUCIA	CORDOBA	32	34	-6	0,0	0,0	0
	JAEN	7	7	0	0,0	0,0	0
	MALAGA	32	34	-6	0,0	0,0	0
	SEVILLA	133	128	4	17.602,4	396,2	4.343
	OTRAS	6	7	-14	567,5	0,0	56.654
	TOTAL	210	210	0	18.169,9	396,2	4.486
ARAGON	TERUEL	25	23	9	0,0	0,0	0
	ZARAGOZA	12	12	0	0,0	0,0	0
	TOTAL	37	35	6	0,0	0,0	0
BALEARES	BALEARES	2	2	0	0,0	0,0	0
	TOTAL	2	2	0	0,0	0,0	0
CASTILLA LA MANCHA	ALBACETE	2	2	0	0,0	0,0	0
	CIUDAD REAL	2	2	0	20,6	60,6	-66
	TOLEDO	2	2	0	0,0	0,0	0
	TOTAL	6	6	0	20,6	60,6	-66
CASTILLA Y LEON	SALAMANCA	3	3	0	0,0	0,0	0
	TOTAL	3	3	0	0,0	0,0	0
CATALUNA	TARRAGONA	14	15	-7	0,0	0,0	0
	OTRAS	2	2	0	0,0	0,0	0
	TOTAL	16	17	-6	0,0	0,0	0
EXTREMADURA	BADAJOS	66	66	0	39.105,3	22.126,2	77
	CACERES	35	35	0	0,0	242,4	-100
	TOTAL	101	101	0	39.105,3	22.368,6	75
MADRID	MADRID	6	6	0	26,3	0,0	2.530
	TOTAL	6	6	0	26,3	0,0	2.530
MURCIA	MURCIA	11	11	0	0,0	0,0	0
	TOTAL	11	11	0	0,0	0,0	0
C. VALENCIANA	VALENCIA	4	3	33	0,0	0,0	0
	OTRAS	2	2	0	0,0	0,0	0
	TOTAL	6	5	20	0,0	0,0	0
OTRAS	OTRAS	2	2	0	0,0	0,0	0
	TOTAL	2	2	0	0,0	0,0	0
TOTAL NACIONAL		400	398	1	57.322,1	22.825,4	151

* Número de Entamadoras que han declarado al menos una vez en la campaña.

** Aceituna Cruda Neta = Aceituna Cruda Entrada - Aceituna Cruda Salida

Datos expresados en Toneladas. Datos expresados en peso de entamado sin más transformación.

OTRAS Comunidades Autónomas son : LA RIOJA, NAVARRA, PAIS VASCO

Fuente AICA.

7. ORIGEN Y DESTINO DE LOS RECURSOS DEL MERCADO DE ACEITUNA DE MESA

a 28 de Febrero de 2016

VARIEDAD: OTRAS

ORIGEN

2015/2016

2014/2015

Diferencia (%)

	Verde	Para Negra	TOTAL
Existencias inicio campaña	8,27	5,23	13,50
Entamadoras	6,61	4,52	11,12
Envasadoras	1,66	0,71	2,38
Producción (*)	19,70	8,14	27,83
Importaciones	0,01	0,12	0,14
Entamadoras	0,00	0,10	0,10
Envasadoras	0,01	0,02	0,04
TOTAL RECURSOS DEL MERCADO	27,98	13,49	41,47

	Verde	Para Negra	TOTAL
Existencias inicio campaña	10,22	4,62	14,84
Entamadoras	8,83	4,22	13,05
Envasadoras	1,39	0,40	1,79
Producción (*)	13,70	4,67	18,36
Importaciones	0,04	0,16	0,19
Entamadoras	0,02	0,15	0,17
Envasadoras	0,01	0,01	0,02
TOTAL RECURSOS DEL MERCADO	23,95	9,44	33,39

	Verde	Para Negra	TOTAL
Existencias inicio campaña	-19,0	13,1	-9,0
Entamadoras	-25,2	6,9	-14,8
Envasadoras	20,0	78,7	33,1
Producción (*)	43,8	74,5	51,6
Importaciones	-60,0	-21,8	-28,8
Entamadoras	-100,0	-30,8	-39,9
Envasadoras	7,7	---	52,2
TOTAL RECURSOS DEL MERCADO	16,8	42,9	24,2

DESTINO

Aceituna transf. comercializada	7,75	2,78	10,53
Exportación	0,31	0,95	1,26
Mercado Interior	7,44	1,83	9,27
Mermas y destríos	0,88	0,44	1,32
Ajustes	1,08	0,75	1,83

Aceituna transf. comercializada	10,26	2,85	13,11
Exportación	2,03	0,99	3,01
Mercado Interior	8,23	1,86	10,09
Mermas y destríos	0,50	0,28	0,79
Ajustes	3,91	0,91	4,82

Aceituna transf. comercializada	-24,5	-2,2	-19,6
Exportación	-84,6	-3,8	-58,1
Mercado Interior	-9,7	-1,4	-8,2
Mermas y destríos	74,3	56,5	67,9
Ajustes	---	---	---

EXISTENCIAS	20,44	11,01	31,45
Entamadoras	18,04	10,06	28,09
Envasadoras	2,41	0,95	3,36

EXISTENCIAS	17,10	7,22	24,32
Entamadoras	15,06	6,55	21,61
Envasadoras	2,04	0,67	2,72

EXISTENCIAS	19,6	52,5	29,3
Entamadoras	19,8	53,6	30,0
Envasadoras	17,8	41,4	23,7

Datos expresados en miles de toneladas. Datos expresados en peso de entamado sin más transformación.

(*) Entradas aceituna cruda (netas).

"---" El divisor presenta valores negativos, al calcular Diferencia (%).

VARIEDAD: OTRAS

Comunidad Autónoma	Provincia	INDUSTRIAS			Exist. Ini Cam.	ENTRADAS			SALIDAS								Exist. Fin de Mes		
		Total *	Datos **	%		Aceituna Cruda	TRANSFORMADAS		TOTAL ENTRADAS	Aceituna Cruda	TRANSFORMADAS					TOTAL SALIDAS			
							Otras Inds.	Importación			Transf. env. prop	Transf. otras env.	Transf. Ind/Ope	Exportación	Transf. Obt.Acte			M.interior	Mermas
ANDALUCIA	CORDOBA	35	31	89	301,0	589,6	162,3	0,0	751,9	186,1	142,5	37,9	31,7	42,2	0,0	20,8	2,5	463,7	589,2
	JAEN	7	5	71	26,4	143,3	91,6	0,0	234,9	0,0	139,1	0,0	0,0	0,0	0,0	0,0	0,1	139,2	122,1
	MALAGA	33	29	88	909,1	3.533,8	307,8	0,0	3.841,6	8,7	878,7	42,2	152,8	0,1	7,9	804,1	152,1	2.046,7	2.704,0
	SEVILLA	132	122	92	4.338,3	10.388,0	2.197,4	93,7	12.679,1	1.470,6	2.041,3	971,1	1.819,6	63,7	455,0	176,4	37,1	7.034,7	9.982,7
	OTRAS	7	5	71	843,6	1.377,2	48,1	0,0	1.425,3	213,9	65,6	62,5	377,9	109,1	0,0	0,6	0,6	858,3	1.410,5
	TOTAL	214	192	90	6.418,4	16.032,0	2.807,2	93,7	18.932,8	1.879,4	3.267,1	1.113,8	2.032,8	483,9	572,0	1.001,3	192,4	10.542,7	14.808,5
ARAGON	TERUEL	24	24	100	1.618,7	4.904,8	1.252,0	0,0	6.156,7	904,7	508,8	298,7	1.230,7	14,2	78,2	118,5	5,0	3.158,9	4.616,5
	ZARAGOZA	12	10	83	262,1	1.005,1	204,9	0,0	1.210,1	0,0	128,5	121,4	212,1	0,0	29,1	127,8	14,2	633,1	839,0
	TOTAL	36	34	94	1.880,7	5.909,9	1.456,9	0,0	7.366,8	904,7	637,3	420,1	1.442,9	14,2	107,3	246,3	19,2	3.792,0	5.455,5
BALEARES	BALEARES	3	2	67	14,4	63,8	89,1	0,0	152,9	0,3	67,1	0,0	0,9	0,0	0,0	0,1	2,3	70,7	96,7
	TOTAL	3	2	67	14,4	63,8	89,1	0,0	152,9	0,3	67,1	0,0	0,9	0,0	0,0	0,1	2,3	70,7	96,7
CASTILLA LA MANCHA	ALBACETE	2	2	100	152,6	660,3	1,4	0,0	661,7	0,0	225,7	35,5	0,0	18,0	20,5	0,0	0,0	299,7	514,6
	CIUDAD REAL	2	2	100	0,7	35,8	4,6	0,0	40,4	0,0	10,1	0,0	0,0	0,0	0,0	0,0	0,0	10,1	31,0
	TOLEDO	2	1	50	0,0	0,0	0,0	0,0	0,0	0,0	0,0	0,0	0,0	0,0	0,0	0,0	0,0	0,0	0,0
	TOTAL	6	5	83	153,4	696,1	6,0	0,0	702,1	0,0	235,9	35,5	0,0	18,0	20,5	0,0	0,0	0,0	309,9
CASTILLA Y LEON	BURGOS				0,0	0,0	0,0	0,0	0,0	0,0	0,0	0,0	0,0	0,0	0,0	0,0	0,0	0,0	0,0
	PALENCIA				0,0	0,0	0,0	0,0	0,0	0,0	0,0	0,0	0,0	0,0	0,0	0,0	0,0	0,0	0,0
	SALAMANCA	3	3	100	45,1	0,0	19,7	7,7	27,4	0,0	0,7	0,0	16,4	2,1	5,0	0,0	0,0	24,3	48,2
	OTRAS				0,0	0,0	0,0	0,0	0,0	0,0	0,0	0,0	0,0	0,0	0,0	0,0	0,0	0,0	0,0
	TOTAL	3	3	100	45,1	0,0	19,7	7,7	27,4	0,0	0,7	0,0	16,4	2,1	5,0	0,0	0,0	24,3	48,2
CATALUÑA	TARRAGONA	15	10	67	349,8	792,2	109,0	0,0	901,2	67,9	435,0	2,3	44,8	0,0	0,0	0,5	32,4	582,9	668,2
	OTRAS	2	2	100	25,2	54,4	17,4	0,0	71,8	0,0	4,1	1,5	17,2	0,0	0,0	0,0	0,2	23,1	73,9
	TOTAL	17	12	71	375,0	846,6	126,4	0,0	973,0	67,9	439,1	3,8	62,0	0,0	0,0	0,5	32,5	605,9	742,1
EXTREMADURA	BADAJOS	68	60	88	1.120,7	7.165,5	1.103,1	0,0	8.268,6	1.352,5	123,3	1.360,3	1.613,6	15,6	135,5	38,8	90,1	4.729,6	4.659,6
	CACERES	36	29	81	142,5	266,5	99,5	0,0	366,1	0,0	19,1	80,2	106,9	0,0	0,0	53,7	0,2	260,0	248,5
	TOTAL	104	89	86	1.263,1	7.432,0	1.202,6	0,0	8.634,6	1.352,5	142,4	1.440,5	1.720,5	15,6	135,5	92,5	90,3	4.989,7	4.908,1
MADRID	MADRID	6	6	100	276,2	52,2	216,6	0,0	268,8	0,0	315,7	0,0	0,0	0,0	0,0	0,0	0,5	316,2	228,8
	TOTAL	6	6	100	276,2	52,2	216,6	0,0	268,8	0,0	315,7	0,0	0,0	0,0	0,0	0,0	0,5	316,2	228,8
MURCIA	MURCIA	11	7	64	596,8	649,0	455,6	0,0	1.104,6	0,0	516,3	0,0	168,5	54,3	46,5	0,0	9,7	795,2	906,2
	TOTAL	11	7	64	596,8	649,0	455,6	0,0	1.104,6	0,0	516,3	0,0	168,5	54,3	46,5	0,0	9,7	795,2	906,2
C. VALENCIANA	VALENCIA	4	1	25	13,8	191,8	43,6	0,0	235,4	0,0	42,7	109,2	0,0	0,0	0,0	0,0	0,0	151,9	97,3
	OTRAS	2	2	100	25,2	159,4	161,6	0,0	321,0	0,0	132,4	0,0	45,2	0,0	0,0	0,0	0,0	177,6	168,6
	TOTAL	6	3	50	39,0	351,1	205,2	0,0	556,4	0,0	175,1	109,2	45,2	0,0	0,0	0,0	0,0	329,5	265,9
OTRAS	OTRAS	2	1	50	60,9	5,6	243,2	0,0	248,8	0,0	219,2	1,4	0,0	0,0	0,0	0,0	0,0	220,6	89,1
	TOTAL	2	1	50	60,9	5,6	243,2	0,0	248,8	0,0	219,2	1,4	0,0	0,0	0,0	0,0	0,0	220,6	89,1
TOTAL NACIONAL		408	354	87	11.123,0	32.038,3	6.828,5	101,4	38.968,2	4.204,7	6.015,8	3.124,4	5.489,3	588,0	886,7	1.340,7	346,9	21.996,5	28.094,7

* Número de Entamadoras Existentes en la Campaña.

** Número de Entamadoras que han Declarado en la Campaña para el Mes Indicado.

Datos expresados en Toneladas. Datos expresados en peso de entamado sin más transformación.

OTRAS Comunidades Autónomas son : LA RIOJA, NAVARRA, PAIS VASCO

Fuente AICA.

MES: Febrero

OTRAS

CCAA	PROVINCIA	* Nº DE ENTAMADORAS			** ACEITUNA CRUDA NETA ENTRADA		
		2015/2016	2014/2015	%	2015/2016	2014/2015	%
ANDALUCIA	CORDOBA	32	34	-6	403,5	369,7	9
	JAEN	7	7	0	143,3	119,9	19
	MALAGA	32	34	-6	3.525,1	2.486,0	42
	SEVILLA	133	128	4	8.917,4	6.493,1	37
	OTRAS	6	7	-14	1.163,3	883,4	32
	TOTAL	210	210	0	14.152,6	10.352,0	37
ARAGON	TERUEL	25	23	9	4.000,1	2.317,4	73
	ZARAGOZA	12	12	0	1.005,1	691,3	45
	TOTAL	37	35	6	5.005,2	3.008,7	66
BALEARES	BALEARES	2	2	0	63,5	24,7	157
	TOTAL	2	2	0	63,5	24,7	157
CASTILLA LA MANCHA	ALBACETE	2	2	0	660,3	137,0	382
	CIUDAD REAL	2	2	0	35,8	0,0	3.481
	TOLEDO	2	2	0	0,0	0,0	0
	TOTAL	6	6	0	696,1	137,0	408
CASTILLA Y LEON	SALAMANCA	3	3	0	0,0	0,0	0
	TOTAL	3	3	0	0,0	0,0	0
CATALUNA	TARRAGONA	14	15	-7	724,4	849,1	-15
	OTRAS	2	2	0	54,4	47,5	15
	TOTAL	16	17	-6	778,8	896,6	-13
EXTREMADURA	BADAJOS	66	66	0	5.813,1	3.070,5	89
	CACERES	35	35	0	266,5	234,5	14
	TOTAL	101	101	0	6.079,6	3.305,0	84
MADRID	MADRID	6	6	0	52,2	67,1	-22
	TOTAL	6	6	0	52,2	67,1	-22
MURCIA	MURCIA	11	11	0	649,0	366,9	77
	TOTAL	11	11	0	649,0	366,9	77
C. VALENCIANA	VALENCIA	4	3	33	191,8	147,9	30
	OTRAS	2	2	0	159,4	55,4	187
	TOTAL	6	5	20	351,1	203,3	73
OTRAS	OTRAS	2	2	0	5,6	0,0	458
	TOTAL	2	2	0	5,6	0,0	458
TOTAL NACIONAL		400	398	1	27.833,6	18.361,4	52

* Número de Entamadoras que han declarado al menos una vez en la campaña.

** Aceituna Cruda Neta = Aceituna Cruda Entrada - Aceituna Cruda Salida

Datos expresados en Toneladas. Datos expresados en peso de entamado sin más transformación.

OTRAS Comunidades Autónomas son : LA RIOJA, NAVARRA, PAIS VASCO

Fuente AICA.