



GRUPO DE TRABAJO DE ANÁLISIS DE MERCADOS

INFORME DE AICA SOBRE EL MERCADO DEL ACEITE DE OLIVA Y EL DE LA ACEITUNA DE MESA (CAMPAÑA 2015/2016)

25 de mayo de 2016

(Datos a 30 de abril de 2016)

ÍNDICE

I MERCADO DEL ACEITE DE OLIVA

II MERCADO DE ACEITUNA DE MESA

I MERCADO DEL ACEITE DE OLIVA

1. ACEITES. ORIGEN Y DESTINO DE LOS RECURSOS DEL MERCADO DEL ACEITE DE OLIVA.

1.1 BALANCE DE EXISTENCIAS FÍSICAS (CAMPAÑA 2015/2016).

1.2 CUADROS Y GRÁFICOS COMPARATIVOS DE LAS CINCO ÚLTIMAS CAMPAÑAS.

1.3 CUADROS Y GRÁFICOS COMPARATIVOS DE EXISTENCIAS EN LAS CINCO ÚLTIMAS CAMPAÑAS.

1.4 PRODUCCIÓN ACUMULADA.

1.5 GRÁFICOS COMPARATIVOS CON LA MEDIA DE LAS CUATRO ÚLTIMAS CAMPAÑAS.

2. ALMAZARAS.

2.1 BALANCE DE CAMPAÑA.

2.2 ACEITE PRODUCIDO EN ALMAZARAS.

2.2.1 ACEITE PRODUCIDO EN ALMAZARAS COOPERATIVAS.

2.2.2 ACEITE PRODUCIDO EN ALMAZARAS INDUSTRIALES.

2.3 ALMAZARAS POR TIPO. PRODUCCIÓN.

2.4 RENDIMIENTO EN ACEITE.

2.4.1 RENDIMIENTO EN ACEITE POR SISTEMAS DE EXTRACCIÓN.

2.5 RESUMEN ANUAL DE SALIDAS EN ALMAZARAS.

2.5.1 RESUMEN ANUAL DE SALIDAS EN ALMAZARAS COOPERATIVAS.

2.5.2 RESUMEN ANUAL DE SALIDAS EN ALMAZARAS INDUSTRIALES.

2.6 ACEITUNA MOLTURADA.

2.6.1 ACEITUNA MOLTURADA EN ALMAZARAS COOPERATIVAS.

2.6.2 ACEITUNA MOLTURADA EN ALMAZARAS INDUSTRIALES.

3. ENVASADORAS.

3.1 SALIDAS EN ENVASADORAS EN EL MES.

3.2 SALIDAS EN ENVASADORAS ACUMULADAS.

3.3 RESUMEN ANUAL DE SALIDAS EN ENVASADORAS.

3.4 EXISTENCIAS EN ENVASADORAS POR CALIDADES. ACEITES DE OLIVA.

3.4.1 EXISTENCIAS ACEITES DE OLIVA A GRANEL.

3.4.2 EXISTENCIAS DE ACEITE DE OLIVA ENVASADO.

3.5 EXISTENCIAS EN ENVASADORAS POR CALIDADES. ACEITES DE ORUJO.

3.6 RESUMEN ANUAL DE EXISTENCIAS PARA LOS ACEITES DE OLIVA.

3.7 RESUMEN ANUAL DE EXISTENCIAS PARA LOS ACEITES DE ORUJO.

3.8 NÚMERO DE EMPRESAS ENVASADORAS QUE ENVÍAN DATOS.

4. EXTRACTORAS.

4.1 EXISTENCIAS DE ACEITE DE ORUJO CRUDO.

4.2 EXISTENCIAS DE ORUJO GRASO.

ORIGEN Y DESTINO DE LOS RECURSOS DEL MERCADO

DEL ACEITE DE OLIVA A 30/4/2016

(Datos en miles de toneladas)

<u>I. Origen</u>	<u>abr-16</u>	<u>abr-15</u>
Existencias a inicio campaña.....	180,7	500,4
En Almazaras y FPCO.....	56,6	
En Envasad/Refiner/Operadores..	124,1	
Producción.....	1.394,6	836,3
Importaciones.....	<u>85,8</u>	<u>87,5</u>
Total	1.661,1	1.424,2
<u>II. Destino</u>		
Mercado Interior aparente.....	328,5	296,3
Exportaciones.....	445,8	517,8
Existencias a final de abril	886,8	610,1
En Almazaras	686,2	
En PCO	13,7	
En Envasad/Refiner/Operadores..	<u>186,9</u>	<u> </u>
Total	1.661,1	1.424,2

CAMPAÑA 2015/16

1.1 BALANCE EXISTENCIAS FÍSICAS

MES	EXIST. INICIALES	PRODUCCION	IMPORTACIONES	MERCADO INTERIOR APARENTE(1)	EXPORTACIONES	EXIST. FINALES
OCTUBRE	180,7	22,7	17,7	31,5	47,0	142,6
NOVIEMBRE	142,6	259,6	14,2	43,3	55,9	317,2
DICIEMBRE	317,2	605,1	16,6	57,5	69,9	811,5
ENERO	811,5	363,6	10,3	45,8	62,6	1.077,0
FEBRERO	1.077,0	114,2	11,5	49,0	69,1	1.084,6
MARZO	1.084,6	25,8	9,5	53,5	67,3	999,1
ABRIL	999,1	3,6	6,0		121,9	886,8
MAYO						
JUNIO						
JULIO						
AGOSTO						
SEPTIEMBRE						
		1.394,6	85,8		774,3	

DATOS PROVISIONALES

(1) Incluye todo lo que no es mercado exterior e incluso pérdidas por refinado y otras causas

EXPORTACIONES

	ASOLIVA	OTROS	EXPORTACIONES
OCTUBRE			47,0
NOVIEMBRE	94,9	77,9	55,9
DICIEMBRE			69,9
ENERO			62,6
FEBRERO	113,1	83,6	69,1
MARZO			67,3
ABRIL			74,0
MAYO		76,3	
JUNIO			
JULIO			
AGOSTO			
SEPTIEMBRE			
	208,0	237,8	445,8

EXPORTACIONES

PAISES TERCEROS	UE	
	ITALIA	OTROS
17,0	10,4	19,6
18,0	19,9	18,0
23,4	29,3	17,2
23,8	19,3	19,5
28,0	21,8	19,3
21,8	23,8	21,7
132,0	124,5	115,3
	445,8	

TOTAL MERCADO INTERIOR APARENTE

	VENTAS ANIERAC	OTRAS SALIDAS Y PERDIDAS	TOTAL
OCTUBRE	24,7	6,8	31,5
NOVIEMBRE	28,7	14,6	43,3
DICIEMBRE	28,0	29,5	57,5
ENERO	26,1	19,7	45,8
FEBRERO	25,8	23,2	49,0
MARZO	30,1	23,4	53,5
ABRIL	24,5	23,4	47,9
MAYO			
JUNIO			
JULIO			
AGOSTO			
SEPTIEMBRE			
	187,9	140,6	328,5

IMPORTACIONES

PAISES TERCEROS	UE	
	ITALIA	OTROS
12,7	1,5	3,5
6,2	0,7	7,3
3,6	1,7	11,3
3,9	1,7	4,7
3,7	2,8	5,0
3,2	1,7	4,6
33,3	10,1	36,4
	85,8	

EXISTENCIAS

	ALMAZARAS	PATRIMONIO	ENVASADORAS OPERADORES	TOTAL
OCTUBRE	40,5	1,4	100,7	142,6
NOVIEMBRE	223,4	1,7	92,1	317,2
DICIEMBRE	675,3	9,3	126,9	811,5
ENERO	888,3	21,0	167,7	1.077,0
FEBRERO	864,7	21,3	198,6	1.084,6
MARZO	784,7	16,7	197,7	999,1
ABRIL	686,2	13,7	186,9	886,8
MAYO				
JUNIO				
JULIO				
AGOSTO				
SEPTIEMBRE				

DATOS EN MILES DE TONELADAS

1.2 CUADROS Y GRÁFICOS COMPARATIVOS DE LAS ÚLTIMAS CINCO CAMPAÑAS

PRODUCCION

	2011/12	2012/13	2013/14	2014/15	2015/16
OCTUBRE	18,6	6,6	8,8	30,5	22,7
NOVIEMBRE	170,2	87,7	169,7	157,6	259,6
DICIEMBRE	655,4	296,3	592,2	427,5	605,1
ENERO	577,8	158,9	483,0	160,2	363,6
FEBRERO	149,4	49,1	300,1	37,8	114,2
MARZO	33,9	10,3	207,9	19,5	25,8
ABRIL	4,4	5,1	14,5	3,2	3,6
MAYO	5,3	4,2	5,3	5,9	
JUNIO					
JULIO					
AGOSTO					
SEPTIEMBRE					
TOTAL	1.615,0	618,2	1.781,5	842,2	1.394,6

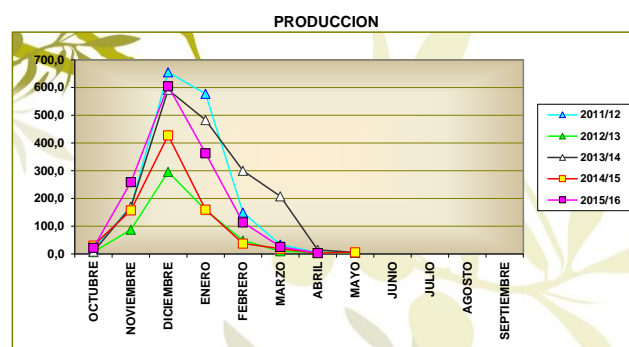

IMPORTACIONES

	2011/12	2012/13	2013/14	2014/15	2015/16
OCTUBRE	2,3	6,7	9,1	4,9	17,7
NOVIEMBRE	3,7	6,1	4,9	6,6	14,2
DICIEMBRE	6,3	10,1	6,9	8,2	16,6
ENERO	6,5	8,5	4,8	14,3	10,3
FEBRERO	7,2	13,9	1,8	10,3	11,5
MARZO	5,5	14,8	1,9	19,5	9,5
ABRIL	4,3	12,3	1,8	23,7	6,0
MAYO	10,0	8,4	7,2	18,3	
JUNIO	3,6	15,5	5,8	15,9	
JULIO	2,8	8,1	5,0	10,8	
AGOSTO	4,1	6,5	4,0	16,5	
SEPTIEMBRE	3,5	8,3	4,4	10,1	
TOTAL	59,8	119,2	57,6	159,1	85,8

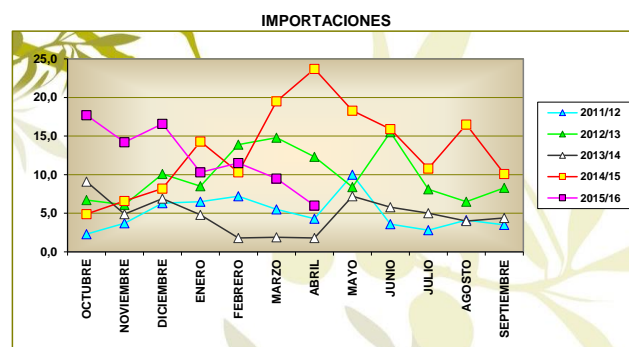

EXPORTACIONES

	2011/12	2012/13	2013/14	2014/15	2015/16
OCTUBRE	82,8	68,6	78,5	78,0	47,0
NOVIEMBRE	77,3	62,3	78,6	93,0	55,9
DICIEMBRE	68,6	47,4	78,7	74,1	69,9
ENERO	59,3	43,6	85,6	63,3	62,6
FEBRERO	63,1	38,6	103,4	69,3	69,1
MARZO	74,5	38,0	99,4	79,0	67,3
ABRIL	59,5	41,0	86,6	61,1	74,0
MAYO	80,5	43,9	104,5	66,4	
JUNIO	75,0	52,0	103,4	62,9	
JULIO	80,0	59,6	116,5	74,8	
AGOSTO	75,3	64,1	85,6	48,8	
SEPTIEMBRE	79,6	70,9	82,1	55,7	
TOTAL	875,5	630,0	1.102,9	826,4	445,8

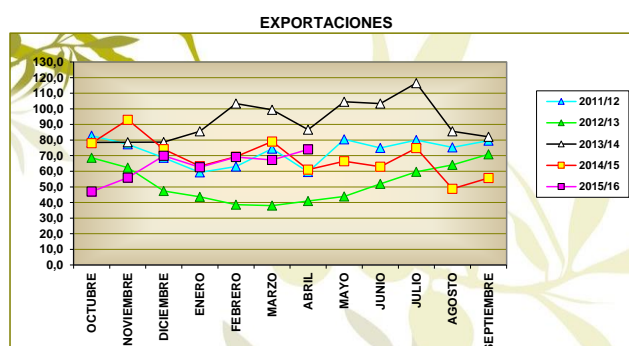

MERCADO INTERIOR APARENTE

	2011/12	2012/13	2013/14	2014/15	2015/16
OCTUBRE	36,1	39,1	42,9	39,1	31,5
NOVIEMBRE	43,7	38,5	33,4	42,3	43,3
DICIEMBRE	53,2	42,7	54,3	48,4	57,5
ENERO	58,2	43,0	70,9	52,8	45,8
FEBRERO	57,2	45,8	47,9	30,4	49,0
MARZO	48,2	27,6	46,6	37,5	53,5
ABRIL	46,7	44,4	48,2	45,8	47,9
MAYO	49,0	45,4	46,8	51,0	
JUNIO	42,3	45,2	36,7	42,6	
JULIO	46,6	55,9	38,1	32,0	
AGOSTO	48,6	37,6	33,7	37,8	
SEPTIEMBRE	51,1	34,0	37,0	34,9	
TOTAL	580,9	499,2	536,5	494,6	328,5

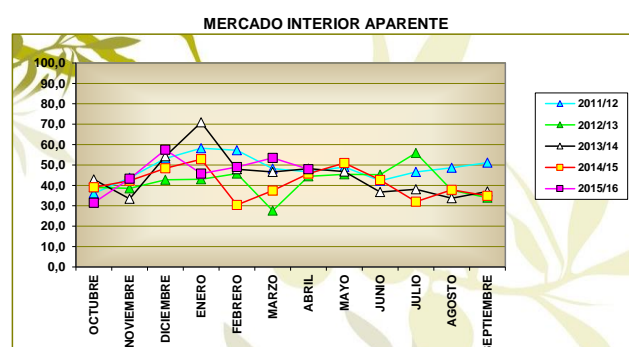

MERCADO TOTAL

	2011/12	2012/13	2013/14	2014/15	2015/16
OCTUBRE	118,9	107,7	121,4	117,1	78,5
NOVIEMBRE	121,0	100,8	112,0	135,3	99,2
DICIEMBRE	121,8	90,1	133,0	122,5	127,4
ENERO	117,5	86,6	156,5	116,1	108,4
FEBRERO	120,3	84,4	151,3	99,7	118,1
MARZO	122,7	65,6	146,0	116,5	120,8
ABRIL	106,2	85,4	134,8	106,9	121,9
MAYO	129,5	89,3	151,3	117,4	
JUNIO	117,3	97,2	140,1	105,5	
JULIO	126,6	115,5	154,6	106,8	
AGOSTO	123,9	101,7	119,3	86,6	
SEPTIEMBRE	130,7	104,9	119,1	90,6	
TOTAL	1.456,4	1.129,2	1.639,4	1.321,0	774,3

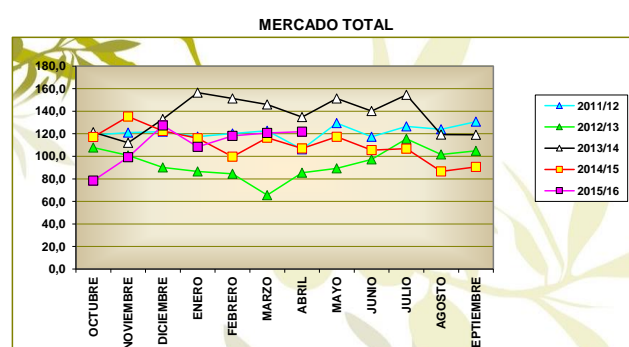

1.3 CUADROS Y GRÁFICOS COMPARATIVOS DE LAS CINCO ÚLTIMAS CAMPAÑAS

EXISTENCIAS EN ALMAZARAS Y PATRIMONIO

	2011/12	2012/13	2013/14	2014/15	2015/16
OCTUBRE	230,8	418,8	104,5	267,4	41,9
NOVIEMBRE	277,3	427,8	170,6	294,7	225,1
DICIEMBRE	800,8	634,4	616,1	591,4	684,6
ENERO	1.230,2	692,5	900,9	627,4	909,3
FEBRERO	1.261,3	666,8	1.022,5	552,8	886,0
MARZO	1.183,7	621,7	1.049,0	476,2	801,4
ABRIL	1.086,3	571,7	935,4	392,9	699,9
MAYO	978,4	512,6	811,5	306,6	
JUNIO	876,7	442,3	675,6	226,8	
JULIO	756,4	356,4	531,9	145,8	
AGOSTO	647,4	279,6	438,6	99,2	
SEPTIEMBRE	519,4	197,5	341,3	56,6	

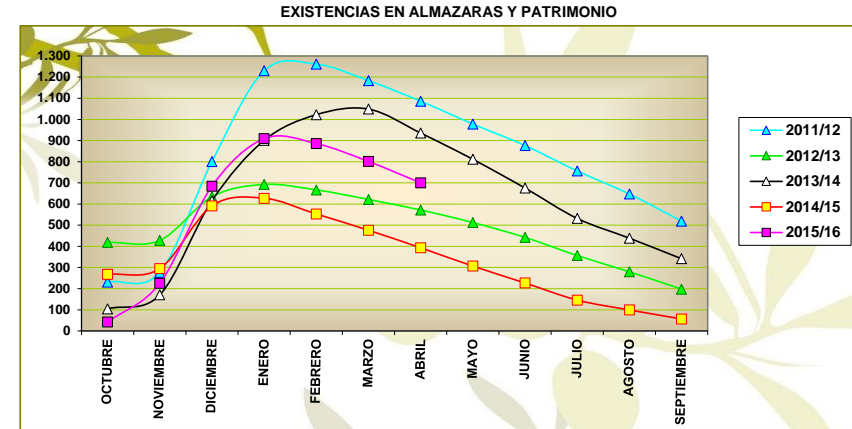

EXISTENCIAS EN ENVASADORAS Y PATRIMONIO

	2011/12	2012/13	2013/14	2014/15	2015/16
OCTUBRE	145,3	179,3	92,7	151,3	100,7
NOVIEMBRE	151,7	163,3	89,2	152,9	92,1
DICIEMBRE	168,1	173,0	109,8	169,4	126,9
ENERO	205,5	195,7	156,3	191,8	167,7
FEBRERO	210,7	200,0	185,3	214,8	198,6
MARZO	205,0	204,6	222,6	213,9	197,7
ABRIL	204,9	186,6	217,7	217,2	186,9
MAYO	198,6	169,0	202,8	210,3	
JUNIO	186,6	157,6	204,4	200,5	
JULIO	183,1	136,1	198,5	185,5	
AGOSTO	172,3	117,7	176,5	162,0	
SEPTIEMBRE	173,1	103,2	159,1	124,1	

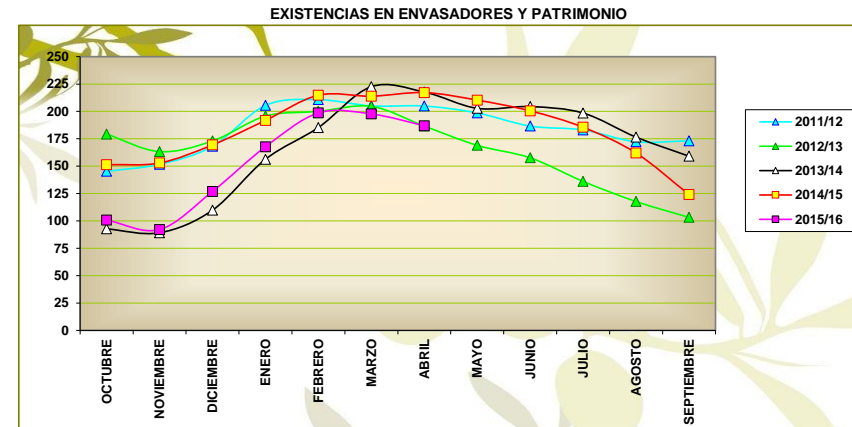

EXISTENCIAS TOTALES

	2011/12	2012/13	2013/14	2014/15	2015/16
OCTUBRE	376,1	598,1	197,2	418,7	142,6
NOVIEMBRE	429,0	591,1	259,8	447,6	317,2
DICIEMBRE	968,9	807,4	725,9	760,8	811,5
ENERO	1.435,7	888,2	1.057,2	819,2	1.077,0
FEBRERO	1.472,0	866,8	1.207,8	767,6	1.084,6
MARZO	1.388,7	826,3	1.271,6	690,1	999,1
ABRIL	1.291,2	758,3	1.153,1	610,1	886,8
MAYO	1.177,0	681,6	1.014,3	516,9	
JUNIO	1.063,3	599,9	880,0	427,3	
JULIO	939,5	492,5	730,4	331,3	
AGOSTO	819,7	397,3	615,1	261,2	
SEPTIEMBRE	692,5	300,7	500,4	180,7	

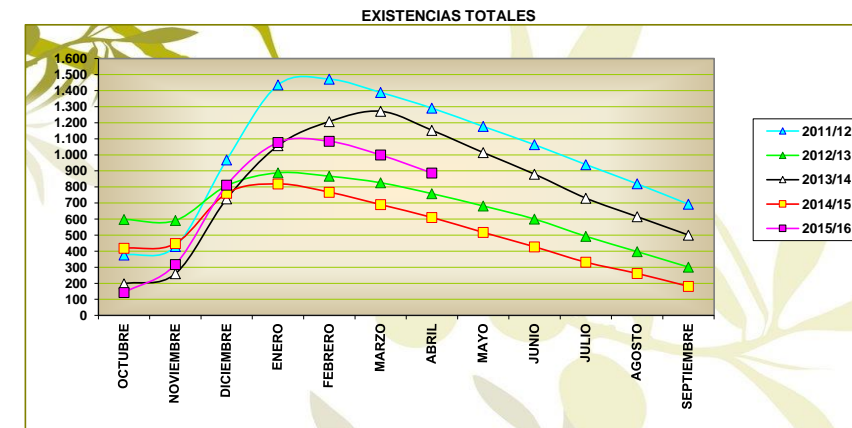

1.4 CUADROS ACUMULADOS

PRODUCCION ACUMULADA

	2011/12	2012/13	2013/14	2014/15	2015/16	% 2015 s. 2014	% 2015 s. Media tres	% 2015 s. Media cuatro
OCTUBRE	18,6	6,6	8,8	30,5	22,7	-25,6	48,4	40,8
NOVIEMBRE	188,8	94,3	178,5	188,1	282,3	50,1	83,7	73,8
DICIEMBRE	844,2	390,6	770,7	615,6	887,4	44,2	49,8	35,4
ENERO	1.422,0	549,5	1.253,7	775,8	1.251,0	61,3	45,5	25,1
FEBRERO	1.571,4	598,6	1.553,8	813,6	1.365,2	67,8	38,1	20,4
MARZO	1.605,3	608,9	1.761,7	833,1	1.391,0	67,0	30,3	15,7
ABRIL	1.609,7	614,0	1.776,2	836,3	1.394,6	66,8	29,7	15,3
MAYO	1.615,0	618,2	1.781,5	842,2				
JUNIO	1.615,0	618,2	1.781,5	842,2				
JULIO	1.615,0	618,2	1.781,5	842,2				
AGOSTO	1.615,0	618,2	1.781,5	842,2				
SEPTIEMBRE	1.615,0	618,2	1.781,5	842,2				

IMPORTACION ACUMULADA

	2011/12	2012/13	2013/14	2014/15	2015/16	% 2015 s. 2014	% 2015 s. Media tres	% 2015 s. Media cuatro
OCTUBRE	2,3	6,7	9,1	4,9	17,7	261,2	156,5	207,8
NOVIEMBRE	6,0	12,8	14,0	11,5	31,9	177,4	149,9	188,0
DICIEMBRE	12,3	22,9	20,9	19,7	48,5	146,2	129,1	155,9
ENERO	18,8	31,4	25,7	34,0	58,8	72,9	93,6	114,0
FEBRERO	26,0	45,3	27,5	44,3	70,3	58,7	80,1	96,5
MARZO	31,5	60,1	29,4	63,8	79,8	25,1	56,2	72,7
ABRIL	35,8	72,4	31,2	87,5	85,8	-1,9	34,7	51,3
MAYO	45,8	80,8	38,4	105,8				
JUNIO	49,4	96,3	44,2	121,7				
JULIO	52,2	104,4	49,2	132,5				
AGOSTO	56,3	110,9	53,2	149,0				
SEPTIEMBRE	59,8	119,2	57,6	159,1				

EXPORTACION ACUMULADA

	2011/12	2012/13	2013/14	2014/15	2015/16	% 2015 s. 2014	% 2015 s. Media tres	% 2015 s. Media cuatro
OCTUBRE	82,8	68,6	78,5	78,0	47,0	-39,7	-37,4	-38,9
NOVIEMBRE	160,1	130,9	157,1	171,0	102,9	-39,8	-32,7	-33,5
DICIEMBRE	228,7	178,3	235,8	245,1	172,8	-29,5	-21,4	-22,2
ENERO	288,0	221,9	321,4	308,4	235,4	-23,7	-17,1	-17,4
FEBRERO	351,1	260,5	424,8	377,7	304,5	-19,4	-14,1	-13,9
MARZO	425,6	298,5	524,2	456,7	371,8	-18,6	-12,8	-12,8
ABRIL	485,1	339,5	610,8	517,8	445,8	-13,9	-8,9	-8,7
MAYO	565,6	383,4	715,3	584,2				
JUNIO	640,6	435,4	818,7	647,1				
JULIO	720,6	495,0	935,2	721,9				
AGOSTO	795,9	559,1	1.020,8	770,7				
SEPTIEMBRE	875,5	630,0	1.102,9	826,4				

MERCADO INTERIOR APARENTE ACUMULADO

	2011/12	2012/13	2013/14	2014/15	2015/16	% 2015 s. 2014	% 2015 s. Media tres	% 2015 s. Media cuatro
OCTUBRE	36,1	39,1	42,9	39,1	31,5	-19,4	-22,0	-19,8
NOVIEMBRE	79,8	77,6	76,3	81,4	74,8	-8,1	-4,6	-5,0
DICIEMBRE	133,0	120,3	130,6	129,8	132,3	1,9	4,3	3,0
ENERO	191,2	163,3	201,5	182,6	178,1	-2,5	-2,4	-3,5
FEBRERO	248,4	209,1	249,4	213,0	227,1	6,6	1,5	-1,3
MARZO	296,6	236,7	296,0	250,5	280,6	12,0	7,5	3,9
ABRIL	343,3	281,1	344,2	296,3	328,5	10,9	6,9	3,9
MAYO	392,3	326,5	391,0	347,3				
JUNIO	434,6	371,7	427,7	389,9				
JULIO	481,2	427,6	465,8	421,9				
AGOSTO	529,8	465,2	499,5	459,7				
SEPTIEMBRE	580,9	499,2	536,5	494,6				

MERCADO TOTAL ACUMULADO

	2011/12	2012/13	2013/14	2014/15	2015/16	% 2015 s. 2014	% 2015 s. Media tres	% 2015 s. Media cuatro
OCTUBRE	118,9	107,7	121,4	117,1	78,5	-33,0	-32,0	-32,5
NOVIEMBRE	239,9	208,5	233,4	252,4	177,7	-29,6	-23,2	-23,9
DICIEMBRE	361,7	298,6	366,4	374,9	305,1	-18,6	-12,0	-12,9
ENERO	479,2	385,2	522,9	491,0	413,5	-15,8	-11,3	-11,9
FEBRERO	599,5	469,6	674,2	590,7	531,6	-10,0	-8,1	-8,9
MARZO	722,2	535,2	820,2	707,2	652,4	-7,7	-5,1	-6,3
ABRIL	828,4	620,6	955,0	814,1	774,3	-4,9	-2,8	-3,8
MAYO	957,9	709,9	1.106,3	931,5				
JUNIO	1.075,2	807,1	1.246,4	1.037,0				
JULIO	1.201,8	922,6	1.401,0	1.143,8				
AGOSTO	1.325,7	1.024,3	1.520,3	1.230,4				
SEPTIEMBRE	1.456,4	1.129,2	1.639,4	1.321,0				

1.5 GRÁFICOS COMPARATIVOS CON LA MEDIA DE LAS CUATRO ÚLTIMAS CAMPAÑAS

PRODUCCION

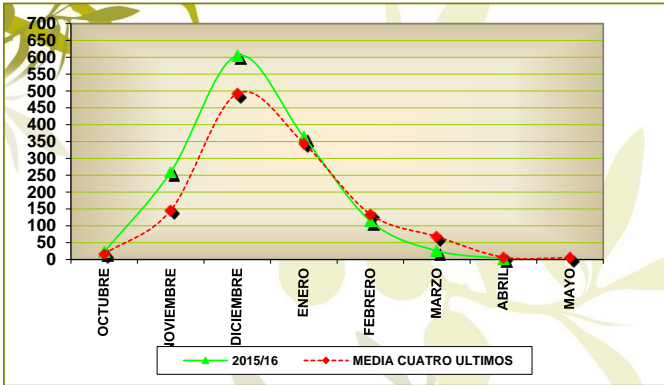

% VARIACION : 15,35

IMPORTACIONES

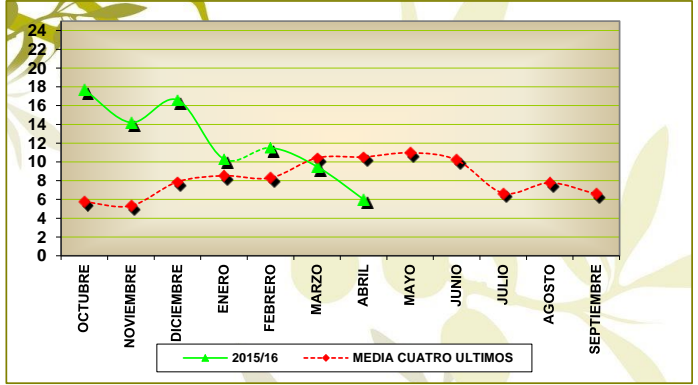

% VARIACION : 51,26

MERCADO INTERIOR APARENTE

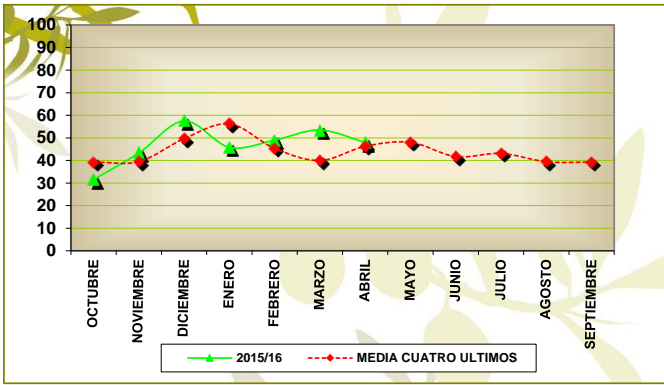

% VARIACION : 3,88

M.M.: 46,93

EXPORTACIONES

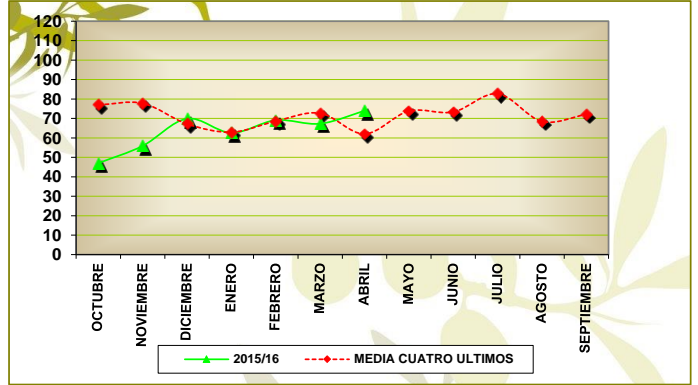

% VARIACION : -8,70

M.M.: 63,69

EXISTENCIAS ALMAZARAS (INCLUIDO FPCC)

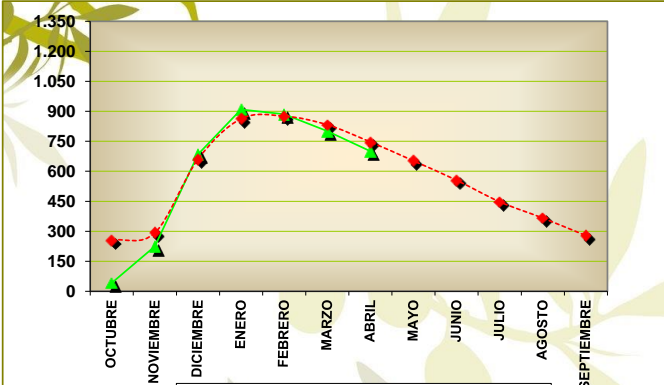

% VARIACION : -6,25

EXISTENCIAS TOTALES

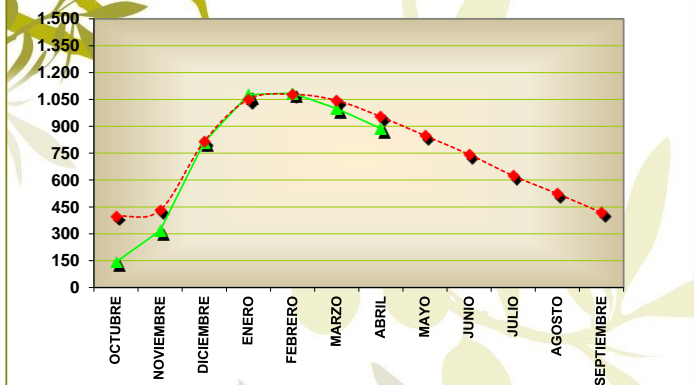

% VARIACION : -6,96

MENSUAL

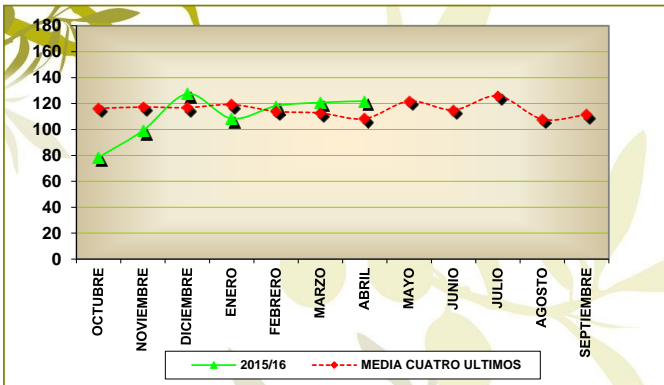

MEDIA MENSUAL 2015: 110,61

MERCADO TOTAL

ACUMULADO

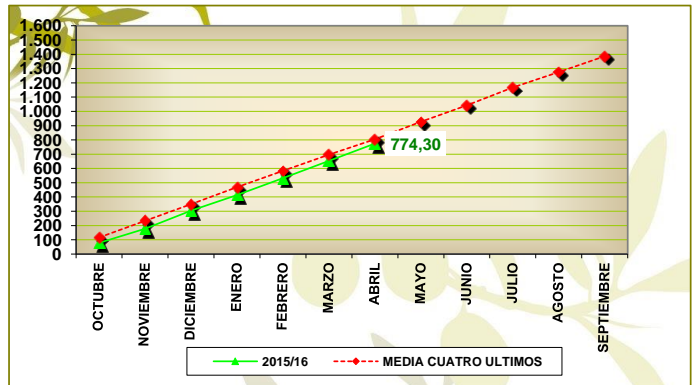

% VARIACION : -3,76

CC. AA	PROVINCIA	ALMAZARAS		EXIST. A 1 DE OCTUBRE	ENTRADAS		SALIDAS TOTALES	EXISTENCIAS FINALES	
		* Nº TOTAL	** Nº DE DATOS (-%)		PRODUCCION	ADQUIRIDO			
ANDALUCIA	ALMERIA	26	24 (92%)	257,3	13.039,3	64,2	10.478,7	2.882,1	
	CADIZ	17	14 (82%)	196,6	9.875,4	33,5	6.463,7	3.641,6	
	CORDOBA	180	174 (97%)	11.350,9	269.314,0	3.564,6	158.819,5	125.409,9	
	GRANADA	109	105 (96%)	6.757,4	113.169,7	2.032,3	53.602,2	68.357,2	
	HUELVA	18	17 (94%)	228,8	5.110	25,5	3.452,1	1.912,1	
	JAEN	328	314 (96%)	18.800,5	528.966,2	7.457,7	249.951,6	305.272,7	
	MALAGA	66	63 (95%)	3.181,6	71.679,5	24,2	46.238,4	28.647	
	SEVILLA	84	76 (90%)	4.574,3	105.812,9	2.718,1	66.258,8	46.846,5	
	TOTAL :	828	787 (95%)	45.347,2	1.116.967,0	15.920	595.265,1	582.969,1	
ARAGON	HUESCA	29	27 (93%)	110,4	1.995,9	49,3	1.825,4	330,2	
	TERUEL	31	29 (94%)	205,9	4.972,8	149,7	3.534,6	1.793,7	
	ZARAGOZA	42	38 (90%)	206,6	6.438,2	196,3	5.067,0	1.774,1	
		TOTAL :	102	94 (92%)	522,8	13.406,8	395,4	10.427	3.898,0
BALEARES	BALEARES	11	9 (82%)	23,9	685,2	4,3	526,9	186,6	
		TOTAL :	11	9 (82%)	23,9	685,2	4,3	526,9	186,6
C. VALENCIANA	ALICANTE	37	36 (97%)	457,6	8.752,6	163,5	7.071,9	2.301,8	
	CASTELLON	47	40 (85%)	159,6	10.460,7	284,2	9.182,6	1.722,0	
	VALENCIA	49	45 (92%)	208,2	10.079,5	115,2	8.600,8	1.802,2	
		TOTAL :	133	121 (91%)	825,5	29.292,8	562,9	24.855,3	5.825,9
CASTILLA LA MANCHA	ALBACETE	35	33 (94%)	549,0	12.795,4	280,5	9.395,9	4.229,0	
	CIUDAD REAL	78	74 (95%)	2.190,0	49.711,6	1.095,8	26.252,1	26.745,4	
	CUENCA	24	19 (79%)	357,0	6.400,4	51,5	4.479,4	2.329,4	
	GUADALAJARA	8	8 (100%)	136,5	2.184,2	63,7	1.521,7	862,7	
	TOLEDO	108	105 (97%)	1.304,5	42.614,0	483,1	18.783,4	25.618,2	
		TOTAL :	253	239 (94%)	4.536,9	113.705,7	1.974,6	60.432,5	59.784,8
CASTILLA Y LEON	AVILA	10	8 (80%)	19,2	1.159,0	7,7	1.065,4	120,5	
	SALAMANCA	6	5 (83%)	6,5	175,5	8,6	162,8	27,9	
	OTRAS	4	4 (100%)	80,6	145,2		51,4	174,4	
		TOTAL :	20	17 (85%)	106,3	1.479,7	16,4	1.279,6	322,7
CATALUÑA	BARCELONA	15	13 (87%)	37,3	729,2	52,6	758,1	61,0	
	GIRONA	12	10 (83%)	25,2	711,4	193,4	713,7	216,4	
	LLEIDA	59	54 (92%)	158,7	8.355,2	354,1	6.661,5	2.206,5	
	TARRAGONA	110	95 (86%)	428,1	17.014,5	302,5	14.086,8	3.658,3	
		TOTAL :	196	172 (88%)	649,3	26.810,3	902,6	22.220,1	6.142,2
	EXTREMADURA	BADAJOS	78	69 (88%)	701,5	59.998,7	1.167,6	46.132,7	15.735,0
CACERES		46	41 (89%)	196,3	8.523,4	239,5	6.344,2	2.615,1	
		TOTAL :	124	110 (89%)	897,8	68.522,1	1.407,1	52.476,9	18.350,1
GALICIA	TODAS	5	5 (100%)	2,8	6,8		4,7	4,9	
		TOTAL :	5	5 (100%)	2,8	6,8		4,7	4,9
LA RIOJA	LA RIOJA	22	20 (91%)	212,0	2.672,0	504,7	1.632,7	1.755,9	
		TOTAL :	22	20 (91%)	212,0	2.672,0	504,7	1.632,7	1.755,9
MADRID	MADRID	21	18 (86%)	245,3	4.046,1	49,6	2.543,7	1.797,3	
		TOTAL :	21	18 (86%)	245,3	4.046,1	49,6	2.543,7	1.797,3
MURCIA	MURCIA	42	37 (88%)	552,9	11.530,2	21,9	8.770,6	3.334,3	
		TOTAL :	42	37 (88%)	552,9	11.530,2	21,9	8.770,6	3.334,3
NAVARRA	NAVARRA	17	15 (88%)	181,2	5.327,0	142,3	3.841,1	1.809,3	
		TOTAL :	17	15 (88%)	181,2	5.327,0	142,3	3.841,1	1.809,3
PAIS VASCO	TODAS	4	4 (100%)		119,5		104,0	15,5	
		TOTAL :	4	4 (100%)		119,5		104,0	15,5
TOTAL NACIONAL		1.778	1.648 (93%)	54.103,9	1.394.571,1	21.901,7	784.380,1	686.196,5	

* Número de Almazaras Existentes en la Campaña.

** Número de Almazaras que han Declarado en la Campaña para el Mes Indicado.

Datos Expresados en Toneladas.

Fuente AICA.

COMUNIDAD AUTONOMA	PROVINCIA	OCTUBRE	NOVIEMBRE	DIEMBRE	ENERO	FEBRERO	MARZO	ABRIL	MAYO	TOTAL
ANDALUCIA	ALMERIA	627,9	4.182,7	6.039,5	1.819,5	328,5	40,3	,9		13.039,3
	CADIZ	660,9	3.928,7	3.979,2	1.187,5	119,1				9.875,4
	CORDOBA	3.809,9	46.195,4	105.820,1	72.117,0	30.458,7	9.578,5	1.334,4		269.314,0
	GRANADA	270,4	13.571,3	50.640,8	31.019,9	11.188,8	5.528,1	950,4		113.169,7
	HUELVA	227,5	3.104,7	1.692,6	85,2					5.110
	JAEN	2.295,0	51.113,2	249.746,8	175.337,4	46.778,5	3.427,5	267,7		528.966,2
	MALAGA	796,9	11.702,0	24.634,3	18.328,2	10.035,1	5.640,5	542,5		71.679,5
	SEVILLA	6.923,7	41.808,5	44.642,7	9.871,8	2.344,0	216,4	6,0		105.812,9
	TOTAL :	15.612,3	175.606,4	487.196,0	309.766,5	101.252,7	24.431,3	3.101,8		1.116.967,0
ARAGON	HUESCA	122,7	1.340,8	437,4	83,4	11,7				1.995,9
	TERUEL	150,9	1.164,3	2.381,0	1.002,0	218,4	30,4	25,6		4.972,8
	ZARAGOZA	199,7	2.878,0	2.431,9	649,3	170,0	85,5	23,7		6.438,2
	TOTAL :	473,3	5.383,2	5.250,3	1.734,7	400,0	115,9	49,4		13.406,8
BALEARES	BALEARES	132,2	383,5	157,1	10,6	1,4	,4			685,2
	TOTAL :	132,2	383,5	157,1	10,6	1,4	,4			685,2
C. VALENCIANA	ALICANTE	180,0	2.723,7	3.911,1	1.707,5	224,3	6,0			8.752,6
	CASTELLON	441,4	4.500,0	3.323,7	1.259,2	599,9	204,4	132,2		10.460,7
	VALENCIA	136,9	4.705,4	4.565,9	621,6	44,3	4,4	1,0		10.079,5
	TOTAL :	758,3	11.929,0	11.800,7	3.588,3	868,5	214,8	133,2		29.292,8
CASTILLA LA MANCHA	ALBACETE	144,3	3.809,6	6.104,3	2.301,5	386,6	34,0	15,2		12.795,4
	CIUDAD REAL	218,4	6.430,1	24.815,8	15.235,6	2.849,0	87,2	75,6		49.711,6
	CUENCA	40,0	1.118,8	3.867,9	963,7	374,9	8,2	27,0		6.400,4
	GUADALAJARA		390,6	956,0	445,7	328,5	58,8	4,6		2.184,2
	TOLEDO	221,9	4.026,9	15.819,1	16.590,3	5.497,7	438,6	19,6		42.614,0
	TOTAL :	624,6	15.775,9	51.563,1	35.536,8	9.436,6	626,8	142,0		113.705,7
CASTILLA Y LEON	AVILA		217,0	765,5	159,2	8,9	8,5			1.159,0
	SALAMANCA	10,1	140,3	22,4			2,7			175,5
	OTRAS	11,9	116,6	16,7						145,2
	TOTAL :	22,0	473,8	804,7	159,2	8,9	11,2			1.479,7
CATALUÑA	BARCELONA	59,3	484,2	177,2	8,5					729,2
	GIRONA	36,3	376,4	281,9	16,8					711,4
	LLEIDA	374,9	5.384,2	2.390,2	191,3	14,5				8.355,2
	TARRAGONA	1.296,0	9.064,0	4.434,8	1.374,2	625,6	176,8	43,2		17.014,5
	TOTAL :	1.766,5	15.308,9	7.284,1	1.590,8	640,1	176,8	43,2		26.810,3
EXTREMADURA	BADAJOS	1.615,9	21.758,2	28.229,0	7.404,4	844,9	96,0	50,4		59.998,7
	CACERES	686,8	2.974,8	3.439,7	1.219,8	148,1	34,8	19,4		8.523,4
	TOTAL :	2.302,7	24.733,0	31.668,7	8.624,2	992,9	130,8	69,9		68.522,1
GALICIA	TODAS		4,2	2,2	,4					6,8
	TOTAL :		4,2	2,2	,4					6,8
LA RIOJA	LA RIOJA	10,5	1.698,9	951,9	10,7					2.672,0
	TOTAL :	10,5	1.698,9	951,9	10,7					2.672,0
MADRID	MADRID	17,8	402,6	1.962,1	1.135,9	445,0	82,7			4.046,1
	TOTAL :	17,8	402,6	1.962,1	1.135,9	445,0	82,7			4.046,1
MURCIA	MURCIA	888,3	4.261,7	4.780,0	1.424,4	135,9	31,6	8,3		11.530,2
	TOTAL :	888,3	4.261,7	4.780,0	1.424,4	135,9	31,6	8,3		11.530,2
NAVARRA	NAVARRA	95,4	3.554,3	1.649,3	13,5	14,5				5.327,0
	TOTAL :	95,4	3.554,3	1.649,3	13,5	14,5				5.327,0
PAIS VASCO	TODAS		44,0	75,5						119,5
	TOTAL :		44,0	75,5						119,5
TOTAL NACIONAL		22.703,8	259.559,5	605.145,5	363.595,9	114.196,6	25.822,3	3.547,6		1.394.571,1

COMUNIDAD AUTONOMA	PROVINCIA	OCTUBRE	NOVIEMBRE	DICIEMBRE	ENERO	FEBRERO	MARZO	ABRIL	MAYO	TOTAL
ANDALUCIA	ALMERIA	38,2	895,4	1.691,3	298,9	32,0	4,4	,9		2.961,1
	CADIZ	155,0	2.974,8	3.761,8	1.156,0	110,1				8.157,5
	CORDOBA	504,9	18.791,4	60.415,8	43.720,6	18.157,5	5.186,3	663,1		147.439,7
	GRANADA	76,8	7.649,2	31.463,0	20.184,1	8.608,9	4.892,8	475,8		73.350,6
	HUELVA	164,3	2.748,7	1.531,2	75,6					4.519,8
	JAEN	701,7	32.819,4	194.960,1	135.488,9	32.451,2	1.389,5	23,1		397.833,6
	MALAGA	484,2	9.314,5	22.070,4	16.790,1	9.388,0	5.608,8	542,5		64.198,4
	SEVILLA	3.012,6	27.751,7	31.817,2	6.462,6	1.021,7	23,7	5,8		70.095,2
	TOTAL :	5.137,6	102.945,1	347.710,8	224.176,7	69.769,2	17.105,4	1.711,0		768.555,8
ARAGON	HUESCA	39,7	521,0	124,9	6,0	,6				692,2
	TERUEL		342,2	1.427,7	603,4	92,5	2			2.467,8
	ZARAGOZA		1.261,0	1.310,5	447,9	116,3	66,7	23,7		3.226
	TOTAL :	39,7	2.124,2	2.863,1	1.057,2	209,4	68,7	23,7		6.386,0
BALEARES	BALEARES	88,1	251,8	110,1	7,9	1,3	,4			459,5
	TOTAL :	88,1	251,8	110,1	7,9	1,3	,4			459,5
C. VALENCIANA	ALICANTE	66,8	1.845,6	3.072,1	1.471,3	177,7	6,0			6.639,5
	CASTELLON	282,4	3.543,5	2.470,2	899,8	473,6	161,3	124,3		7.955,1
	VALENCIA	115,2	4.337,0	4.250,8	567,0	43,4	4,4	1,0		9.318,8
	TOTAL :	464,5	9.726,0	9.793,1	2.938,1	694,7	171,7	125,4		23.913,3
CASTILLA LA MANCHA	ALBACETE		1.150,6	2.219,2	396,7	20,8		13,3		3.800,7
	CIUDAD REAL	70,0	3.346,6	16.584,0	10.466,0	1.838,8	19,9	75,6		32.401,0
	CUENCA	4,8	296,5	2.076,1	475,1	167,8		2,0		3.022,3
	GUADALAJARA		2,2	9,3	7,3	4,1	2,3			25,2
	TOLEDO	9,1	1.651,3	9.564,1	11.841,6	3.922,5	341,4	19,2		27.349,1
	TOTAL :	83,9	6.447,2	30.452,7	23.186,7	5.954,0	363,6	110,1		66.598,2
CASTILLA Y LEON	AVILA		177,0	538,9	42,8	1	8,5			768,2
	SALAMANCA	10,1	38,5	3,5						52,1
	OTRAS			16,7						16,7
	TOTAL :	10,1	215,5	559,2	42,8	1	8,5			837,0
CATALUÑA	BARCELONA	2,6	46,2	56,4	6,9					112,1
	GIRONA	18,7	168,3	148,7	9,7					345,4
	LLEIDA	151,2	3.157,3	1.700,7	122,4	12,7				5.144,3
	TARRAGONA	926,6	6.542,4	2.904,1	710,6	269,3	72,6	15,2		11.440,7
	TOTAL :	1.099,1	9.914,1	4.809,8	849,6	282,1	72,6	15,2		17.042,4
EXTREMADURA	BADAJOS	227,1	10.336,3	18.792,7	5.870,6	536,8	17,7	44,5		35.825,7
	CACERES	192,0	1.098,9	1.918,7	822,1	89,1	2,3	11,6		4.134,8
	TOTAL :	419,1	11.435,2	20.711,4	6.692,7	625,9	20,0	56,1		39.960,4
LA RIOJA	LA RIOJA		564,1	476,3	8,4					1.048,8
	TOTAL :		564,1	476,3	8,4					1.048,8
MADRID	MADRID		236,1	1.491,3	824,9	364,0	82,0			2.998,3
	TOTAL :		236,1	1.491,3	824,9	364,0	82,0			2.998,3
MURCIA	MURCIA	42,6	585,1	1.001,2	339,4	27,7				1.996
	TOTAL :	42,6	585,1	1.001,2	339,4	27,7				1.996
NAVARRA	NAVARRA		1.670,6	1.255,1	1,1	14,5				2.941,2
	TOTAL :		1.670,6	1.255,1	1,1	14,5				2.941,2
PAIS VASCO	TODAS			41,4						41,4
	TOTAL :			41,4						41,4
TOTAL NACIONAL		7.384,6	146.115,0	421.275,3	260.125,4	77.943,6	17.892,9	2.041,5		932.778,2

COMUNIDAD AUTONOMA	PROVINCIA	OCTUBRE	NOVIEMBRE	DICIEMBRE	ENERO	FEBRERO	MARZO	ABRIL	MAYO	TOTAL
ANDALUCIA	ALMERIA	589,7	3.287,3	4.348,2	1.520,7	296,5	35,9	,1		10.078,3
	CADIZ	505,9	953,9	217,5	31,6	9,1				1.717,9
	CORDOBA	3.305	27.404,0	45.404,2	28.396,4	12.301,3	4.392,2	671,3		121.874,3
	GRANADA	193,6	5.922,1	19.177,9	10.835,8	2.579,9	635,3	474,6		39.819,1
	HUELVA	63,3	356,0	161,4	9,6					590,2
	JAEN	1.593,4	18.293,9	54.786,7	39.848,6	14.327,3	2.038,0	244,6		131.132,5
	MALAGA	312,7	2.387,5	2.563,9	1.538,2	647,1	31,8			7.481,2
	SEVILLA	3.911,1	14.056,8	12.825,4	3.409,1	1.322,3	192,7	,2		35.717,7
	TOTAL :	10.474,6	72.661,3	139.485,1	85.589,8	31.483,5	7.325,9	1.390,8		348.411,1
ARAGON	HUESCA	83,0	819,8	312,5	77,4	11,0				1.303,7
	TERUEL	150,9	822,1	953,3	398,7	125,8	28,4	25,6		2.505,0
	ZARAGOZA	199,7	1.617,1	1.121,4	201,5	53,7	18,8			3.212,2
	TOTAL :	433,6	3.259	2.387,2	677,5	190,6	47,2	25,6		7.020,9
BALEARES	BALEARES	44,1	131,7	46,9	2,8	,2				225,7
	TOTAL :	44,1	131,7	46,9	2,8	,2				225,7
C. VALENCIANA	ALICANTE	113,1	878,1	839,0	236,3	46,7				2.113,1
	CASTELLON	159,0	956,5	853,6	359,4	126,3	43,1	7,9		2.505,7
	VALENCIA	21,7	368,5	315,1	54,6	,8				760,7
	TOTAL :	293,8	2.203	2.007,6	650,3	173,8	43,1	7,9		5.379,5
CASTILLA LA MANCHA	ALBACETE	144,3	2.659,0	3.885,0	1.904,8	365,8	34,0	1,9		8.994,7
	CIUDAD REAL	148,4	3.083,5	8.231,7	4.769,6	1.010,2	67,3			17.310,7
	CUENCA	35,2	822,3	1.791,9	488,6	207,1	8,2	25		3.378,2
	GUADALAJARA		388,4	946,7	438,3	324,5	56,5	4,6		2.159,0
	TOLEDO	212,8	2.375,6	6.255,1	4.748,7	1.575,2	97,2	,3		15.264,9
	TOTAL :	540,7	9.328,7	21.110,4	12.350,0	3.482,7	263,2	31,8		47.107,5
CASTILLA Y LEON	AVILA		40,0	226,6	116,4	7,9				390,9
	SALAMANCA		101,8	18,9			2,7			123,4
	OTRAS	11,9	116,6							128,5
	TOTAL :	11,9	258,4	245,5	116,4	7,9	2,7			642,7
CATALUÑA	BARCELONA	56,7	438,0	120,8	1,7					617,1
	GIRONA	17,6	208,2	133,3	7,1					366,1
	LLEIDA	223,7	2.227,0	689,5	68,9	1,8				3.210,9
	TARRAGONA	369,4	2.521,7	1.530,7	663,6	356,2	104,2	28,0		5.573,8
	TOTAL :	667,4	5.394,8	2.474,2	741,2	358,0	104,2	28,0		9.767,9
EXTREMADURA	BADAJOS	1.388,8	11.421,9	9.436,3	1.533,8	308,1	78,2	6,0		24.173,0
	CACERES	494,8	1.875,9	1.521,0	397,7	59	32,5	7,8		4.388,7
	TOTAL :	1.883,6	13.297,8	10.957,3	1.931,5	367,1	110,7	13,8		28.561,7
GALICIA	TODAS		4,2	2,2	,4					6,8
	TOTAL :		4,2	2,2	,4					6,8
LA RIOJA	LA RIOJA	10,5	1.134,7	475,7	2,3					1.623,2
	TOTAL :	10,5	1.134,7	475,7	2,3					1.623,2
MADRID	MADRID	17,8	166,5	470,8	311,0	81,0	,7			1.047,9
	TOTAL :	17,8	166,5	470,8	311,0	81,0	,7			1.047,9
MURCIA	MURCIA	845,7	3.676,6	3.778,8	1.084,9	108,2	31,6	8,3		9.534,2
	TOTAL :	845,7	3.676,6	3.778,8	1.084,9	108,2	31,6	8,3		9.534,2
NAVARRA	NAVARRA	95,4	1.883,8	394,2	12,4					2.385,8
	TOTAL :	95,4	1.883,8	394,2	12,4					2.385,8
PAIS VASCO	TODAS		44,0	34,1						78,1
	TOTAL :		44,0	34,1						78,1
TOTAL NACIONAL		15.319,2	113.444,5	183.870,2	103.470,5	36.253,0	7.929,4	1.506,2		461.792,9

COMUNIDAD AUTONOMA	PROVINCIA	ALMAZARAS Nº *			PRODUCCIÓN		
		TOTALES	COOPERATIVAS	INDUSTRIALES	TOTALES	COOPERATIVAS	INDUSTRIALES
ANDALUCIA	ALMERIA	25	6 (24%)	19 (76%)	13.039,3	2.961,1 (23%)	10.078,3 (77%)
	CADIZ	17	4 (24%)	13 (76%)	9.875,4	8.157,5 (83%)	1.717,9 (17%)
	CORDOBA	181	73 (40%)	108 (60%)	269.314,0	147.439,7 (55%)	121.874,3 (45%)
	GRANADA	109	45 (41%)	64 (59%)	113.169,7	73.350,6 (65%)	39.819,1 (35%)
	HUELVA	17	14 (82%)	3 (18%)	5.110	4.519,8 (88%)	590,2 (12%)
	JAEN	325	191 (59%)	134 (41%)	528.966,2	397.833,6 (75%)	131.132,5 (25%)
	MALAGA	66	40 (61%)	26 (39%)	71.679,5	64.198,4 (90%)	7.481,2 (10%)
	SEVILLA	82	48 (59%)	34 (41%)	105.812,9	70.095,2 (66%)	35.717,7 (34%)
	TOTAL CCAA :	822	421 (51%)	401 (49%)	1.116.967,0	768.555,8 (69%)	348.411,1 (31%)
ARAGON	HUESCA	28	11 (39%)	17 (61%)	1.995,9	692,2 (35%)	1.303,7 (65%)
	TERUEL	30	16 (53%)	14 (47%)	4.972,8	2.467,8 (50%)	2.505,0 (50%)
	ZARAGOZA	42	24 (57%)	18 (43%)	6.438,2	3.226 (50%)	3.212,2 (50%)
	TOTAL CCAA :	100	51 (51%)	49 (49%)	13.406,8	6.386,0 (48%)	7.020,9 (52%)
BALEARES	BALEARES	11	4 (36%)	7 (64%)	685,2	459,5 (67%)	225,7 (33%)
	TOTAL CCAA :	11	4 (36%)	7 (64%)	685,2	459,5 (67%)	225,7 (33%)
C. VALENCIANA	ALICANTE	37	26 (70%)	11 (30%)	8.752,6	6.639,5 (76%)	2.113,1 (24%)
	CASTELLON	47	37 (79%)	10 (21%)	10.460,7	7.955,1 (76%)	2.505,7 (24%)
	VALENCIA	49	41 (84%)	8 (16%)	10.079,5	9.318,8 (92%)	760,7 (8%)
	TOTAL CCAA :	133	104 (78%)	29 (22%)	29.292,8	23.913,3 (82%)	5.379,5 (18%)
CASTILLA LA MANCHA	ALBACETE	35	12 (34%)	23 (66%)	12.795,4	3.800,7 (30%)	8.994,7 (70%)
	CIUDAD REAL	78	42 (54%)	36 (46%)	49.711,6	32.401,0 (65%)	17.310,7 (35%)
	CUENCA	24	12 (50%)	12 (50%)	6.400,4	3.022,3 (47%)	3.378,2 (53%)
	GUADALAJARA	8	2 (25%)	6 (75%)	2.184,3	25,2 (1%)	2.159,0 (99%)
	TOLEDO	108	55 (51%)	53 (49%)	42.614,1	27.349,1 (64%)	15.264,9 (36%)
	TOTAL CCAA :	253	123 (49%)	130 (51%)	113.705,7	66.598,2 (59%)	47.107,5 (41%)
CASTILLA Y LEON	AVILA	9	6 (67%)	3 (33%)	1.159,0	768,2 (66%)	390,9 (34%)
	SALAMANCA	6	2 (33%)	4 (67%)	175,5	52,1 (30%)	123,4 (70%)
	OTRAS	4	1 (25%)	3 (75%)	145,2	16,7 (12%)	128,5 (88%)
	TOTAL CCAA :	19	9 (47%)	10 (53%)	1.479,7	837,0 (57%)	642,7 (43%)
CATALUÑA	BARCELONA	15	4 (27%)	11 (73%)	729,2	112,1 (15%)	617,1 (85%)
	GIRONA	11	3 (27%)	8 (73%)	711,4	345,4 (49%)	366,1 (51%)
	LLEIDA	58	29 (50%)	29 (50%)	8.355,2	5.144,3 (62%)	3.210,9 (38%)
	TARRAGONA	110	72 (65%)	38 (35%)	17.014,5	11.440,7 (67%)	5.573,8 (33%)
	TOTAL CCAA :	194	108 (56%)	86 (44%)	26.810,3	17.042,4 (64%)	9.767,9 (36%)
EXTREMADURA	BADAJOS	75	36 (48%)	39 (52%)	59.998,7	35.825,7 (60%)	24.173,0 (40%)
	CACERES	44	22 (50%)	22 (50%)	8.523,4	4.134,8 (49%)	4.388,7 (51%)
	TOTAL CCAA :	119	58 (49%)	61 (51%)	68.522,1	39.960,4 (58%)	28.561,7 (42%)
GALICIA	TODAS	5	0 (0%)	5 (100%)	6,8		6,8 (100%)
	TOTAL CCAA :	5	0 (0%)	5 (100%)	6,8	(0%)	6,8 (100%)
LA RIOJA	LA RIOJA	21	12 (57%)	9 (43%)	2.672,0	1.048,8 (39%)	1.623,2 (61%)
	TOTAL CCAA :	21	12 (57%)	9 (43%)	2.672,0	1.048,8 (39%)	1.623,2 (61%)
MADRID	MADRID	20	13 (65%)	7 (35%)	4.046,1	2.998,3 (74%)	1.047,9 (26%)
	TOTAL CCAA :	20	13 (65%)	7 (35%)	4.046,1	2.998,3 (74%)	1.047,9 (26%)
MURCIA	MURCIA	42	9 (21%)	33 (79%)	11.530,2	1.996 (17%)	9.534,2 (83%)
	TOTAL CCAA :	42	9 (21%)	33 (79%)	11.530,2	1.996 (17%)	9.534,2 (83%)
NAVARRA	NAVARRA	17	10 (59%)	7 (41%)	5.327,0	2.941,2 (55%)	2.385,8 (45%)
	TOTAL CCAA :	17	10 (59%)	7 (41%)	5.327,0	2.941,2 (55%)	2.385,8 (45%)
PAIS VASCO	TODAS	4	2 (50%)	2 (50%)	119,5	41,4 (35%)	78,1 (65%)
	TOTAL CCAA :	4	2 (50%)	2 (50%)	119,5	41,4 (35%)	78,1 (65%)
TOTAL NACIONAL		1.760	924 (53%)	836 (48%)	1.394.571,1	932.778,2 (67%)	461.792,9 (33%)

ALMAZARAS COOPERATIVAS

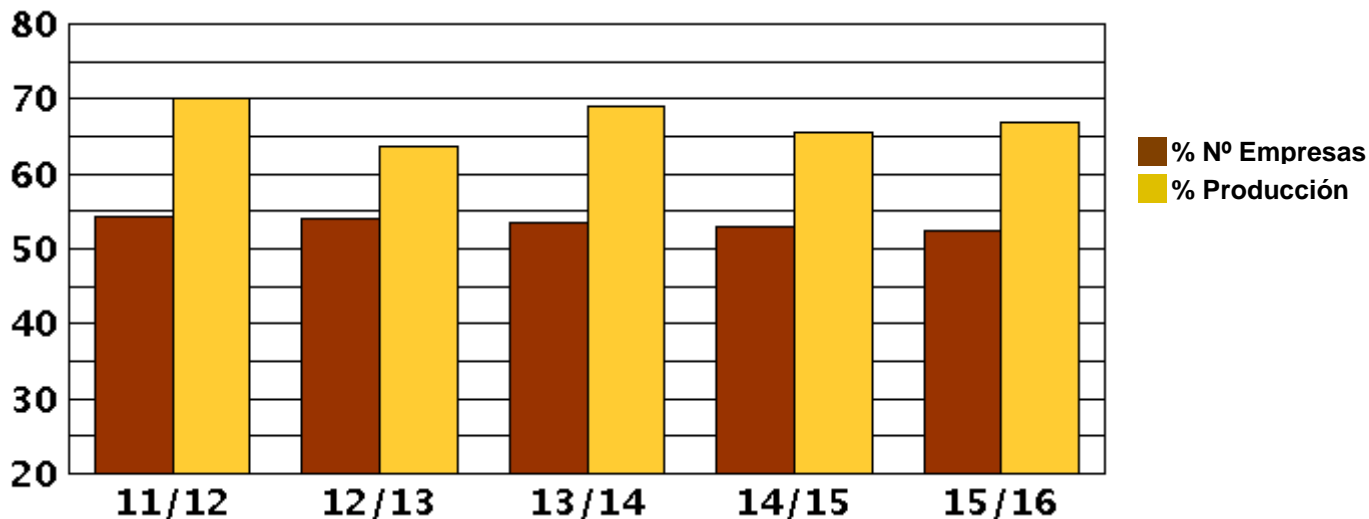

Campaña	11/12	12/13	13/14	14/15	15/16
■ Número %	54,32	54,05	53,52	53,06	52,50
■ Producción %	70,07	63,78	69,13	65,59	66,89

ALMAZARAS INDUSTRIALES

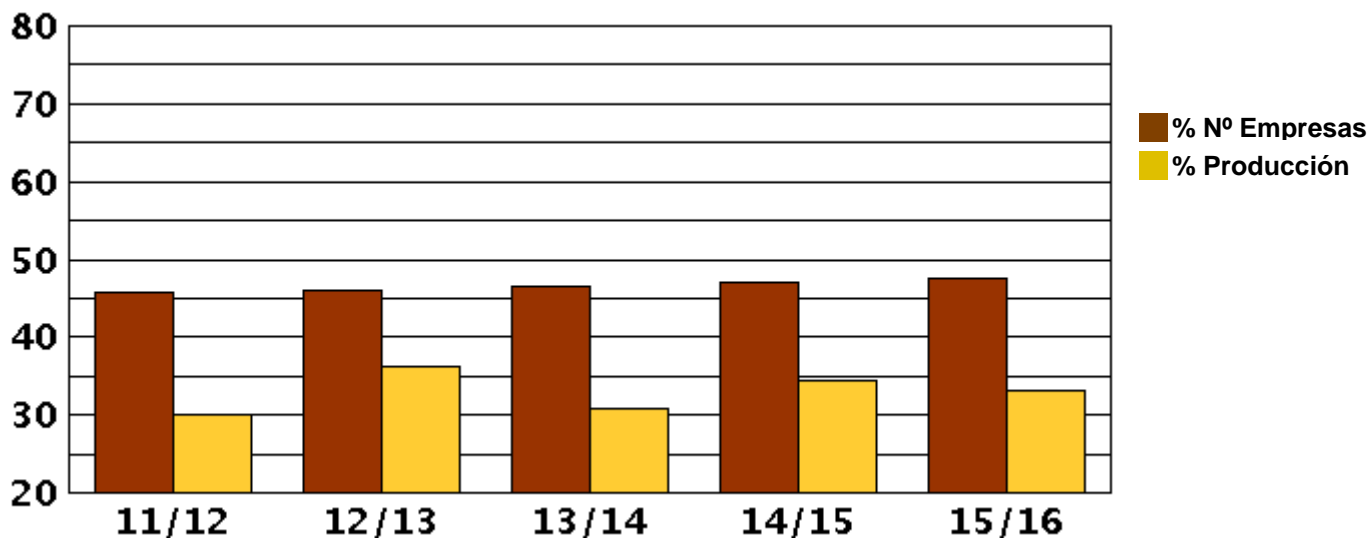

Campaña	11/12	12/13	13/14	14/15	15/16
■ Número %	45,68	45,95	46,48	46,94	47,50
■ Producción %	29,93	36,22	30,87	34,41	33,11

COMUNIDAD AUTONOMA	PROVINCIA	OCTUBRE	NOVIEMBRE	DICIEMBRE	ENERO	FEBRERO	MARZO	ABRIL	MAYO	TOTAL
ANDALUCIA	ALMERIA	15,41	16,80	19,06	22,12	25,45	24,18			18,54
	CADIZ	16,28	17,43	19,79	21,24	21,71				18,69
	CORDOBA	14,85	16,90	20,41	21,35	21,68	22,55	23,39		20,04
	GRANADA	15,66	19,55	21,83	22,67	22,22	21,54	23,33		21,89
	HUELVA	14,54	15,71	19,15	19,13					16,69
	JAEN	14,37	18,81	22,19	22,51	23,74	24,30	25,75		22,03
	MALAGA	13,75	16,73	19,72	20,75	21,56	22,31	24,82		19,77
	SEVILLA	15,30	16,91	20,14	21,59	23,20	22,12			18,53
	TOTAL :	15	17,58	21,34	22,09	22,67	22,45	23,91		
ARAGON	HUESCA	16,21	18,37	21,26	20,64	20,93				18,87
	TERUEL	18,07	17,95	22,13	24,50	25,97	25,13	27,63		21,42
	ZARAGOZA	15,82	17,60	20,42	22,70	23,94	27,45	28,85		19,23
	TOTAL :	16,58	17,86	21,23	23,59	24,94	26,81	28,18		
BALEARES	BALEARES	11,95	12,84	14,62	21,89	28,20	20,0			13,12
	TOTAL :	11,95	12,84	14,62	21,89	28,2	20			13,12
C. VALENCIANA	ALICANTE	13,77	16,35	19,66	21,69	21,84	27,07			18,72
	CASTELLON	14,11	16,01	20,39	26,37	28,36	29,71	32,76		18,85
	VALENCIA	14,59	16,89	20,16	23,50	34,23				18,56
	TOTAL :	14,12	16,43	20,06	23,47	26,37	29,63	32,76		
CASTILLA LA MANCHA	ALBACETE	14,57	16,69	19,98	21,13	22,11	22,12	24,06		19,18
	CIUDAD REAL	15,63	19,25	22,41	23,10	22,97	25,26			22,15
	CUENCA	16,04	16,76	20,0	20,83	20,12	23,01			19,44
	GUADALAJARA		15,18	20,52	23,03	24,50	25,79	20,0		20,30
	TOLEDO	14,15	16,65	20,67	21,98	21,88	17,83	20,21		20,84
	TOTAL :	14,85	17,6	21,32	22,37	22,23	19,89	20,67		
CASTILLA Y LEON	AVILA		12,66	13,70	13,23	15,61				13,44
	SALAMANCA	7,50	8,96	9,96						8,98
	OTRAS	16,71	17,70	9,16						15,91
	TOTAL :	10,69	12,03	13,42	13,23	15,61				12,88
CATALUÑA	BARCELONA	15,74	16,90	16,23	19,70					16,65
	GIRONA	13,72	15,53	18,25	20,22					16,48
	LLEIDA	17,06	17,65	19,99	21,40	22,37				18,31
	TARRAGONA	16,16	17,22	21,62	25,93	28,65	30,02	32,51		19,03
	TOTAL :	16,26	17,31	20,75	25,19	28,54	30,02	32,51		
EXTREMADURA	BADAJOS	13,46	16,37	20,06	21,59	20,94	24,10			18,48
	CACERES	8,69	10,93	15,26	19,14	19,70	21,79	22,01		13,10
	TOTAL :	11,57	15,44	19,4	21,21	20,74	23,13	22,01		
GALICIA	TODAS		12,40	14,61	16,74					13,22
	TOTAL :		12,4	14,61	16,74					13,22
LA RIOJA	LA RIOJA	15,0	17,67	20,57	20,05					18,60
	TOTAL :	15	17,67	20,57	20,05					18,6
MADRID	MADRID	16,93	19,55	21,24	24,31	24,51	27,88			22,25
	TOTAL :	16,93	19,55	21,24	24,31	24,51	27,88			22,25
MURCIA	MURCIA	14,80	15,51	18,0	21,59	23,75	31,08	26,45		17,12
	TOTAL :	14,8	15,51	18	21,59	23,75	31,08	26,45		17,12
NAVARRA	NAVARRA	13,90	16,84	20,20	27,0					17,71
	TOTAL :	13,9	16,84	20,2	27					17,71
PAIS VASCO	TODAS		17,71	19,34						18,71
	TOTAL :		17,71	19,34						18,71
TOTAL NACIONAL		14,6	17,22	21,14	22,13	22,68	22,52	24,35		20,53

AUTONOMÍA	PROVINCIA	Sist. Trad		Sist. 2F		Sist. 3F		Sist. Mixto		Sist. Resto		Rendi. Medio	* Total Almazas
		% Nº	Rend.	% Nº	Rend.	% Nº	Rend.	% Nº	Rend.	% Nº	Rend.		
ANDALUCIA	ALMERIA	8	22,11	88	18,43			4	20,05			18,55	25
	CADIZ	17,65	19,69	76,47	18,68	5,88	15,75					18,69	17
	CORDOBA			96,13	20,08	1,1	18,23	2,76	20,28			20,08	181
	GRANADA	6,42	19,47	88,99	21,85	,92	20,84	3,67	24,35			21,91	109
	HUELVA			88,24	16,7	5,88	14,74	5,88	17,43			16,68	17
	JAEN	,31	22,79	97,85	22,04	,31	22,67	1,54	21,77			22,04	325
	MALAGA	1,52	14,07	87,88	19,79	1,52	17,95	9,09	19,73			19,78	66
	SEVILLA	1,22	22,4	95,12	18,53	1,22		2,44	19,04			18,54	82
	TOTAL :	1,82	21,71	94,28	20,9	,97	18,43	2,92	20,91			20,9	822
ARAGON	HUESCA	32,14	19,63	46,43	18,97	10,71	18,59	10,71	18,48			18,91	28
	TERUEL	13,33	21,73	56,67	21,31	23,33	20,46	6,67	22,86			21,38	30
	ZARAGOZA	9,52	18,09	71,43	19,26	14,29	18,99	4,76	19,43			19,22	42
		TOTAL :	17	18,97	60	19,88	16	19,65	7	20,78			19,92
BALEARES	BALEARES			81,82	12,57	9,09	14,74	9,09	20			13,12	11
		TOTAL :			81,82	12,57	9,09	14,74	9,09	20			13,12
C. VALENCIANA	ALICANTE	8,11	15,72	81,08	18,59	5,41	17,69	5,41	21,89			18,83	37
	CASTELLON	12,77	17,89	76,6	19,15	10,64	15,23					18,86	47
	VALENCIA	6,12	17,63	77,55	18,62	10,2	18,38	6,12	20,33			18,63	49
		TOTAL :	9,02	16,71	78,2	18,8	9,02	16,55	3,76	21,59			18,77
CASTILLA LA MANCHA	ALBACETE	2,86	22	94,29	19,22			2,86	15,22			19,2	35
	CIUDAD REAL			94,87	22,21	3,85	21,73	1,28	20,31			22,19	78
	CUENCA			95,83	19,54			4,17	18,51			19,52	24
	GUADALAJARA	25		37,5	20,32	37,5	20,14					20,3	8
	TOLEDO			89,81	21,01	5,56	18,87	4,63	21,23			20,95	108
		TOTAL :	1,19	22	90,91	21,19	4,74	19,78	3,16	20,7			21,15
CASTILLA Y LEON	AVILA			77,78	13,47	22,22	13,89					13,54	9
	SALAMANCA			100	9,12							9,12	6
	OTRAS			200	29,45							29,45	4
		TOTAL :			89,47	12,86	10,53	13,89					12,98
CATALUÑA	BARCELONA	40	17,4	46,67	16,99	6,67	14,83	6,67	15,89			16,73	15
	GIRONA	36,36	17,12	54,55	16,42			9,09				16,48	11
	LLEIDA	25,86	17,26	63,79	18,39	6,9	18,75	3,45	16,51			18,33	58
	TARRAGONA	14,55	18,68	74,55	19,37	7,27	17,03	3,64	15,92			19,06	110
		TOTAL :	21,13	17,81	68,04	18,9	6,7	17,5	4,12	15,99			18,68
EXTREMADURA	BADAJOS	1,33	16,12	89,33	18,56	4	16,79	5,33	18,89			18,52	75
	CACERES			81,82	12,23	13,64	15,37	4,55	19,45			13,12	44
		TOTAL :	,84	16,12	86,55	17,61	7,56	16,38	5,04	19,24			17,62
GALICIA	TODAS			266,67	36,05			33,33	14,95			36,44	5
		TOTAL :			80	12,39			20	14,95			13,22
LA RIOJA	LA RIOJA	28,57	19,37	71,43	18,55							18,6	21
		TOTAL :	28,57	19,37	71,43	18,55							18,6
MADRID	MADRID	5	22,03	90	22,35	5	18,28					22,26	20
		TOTAL :	5	22,03	90	22,35	5	18,28					22,26
MURCIA	MURCIA	14,29	15,55	76,19	17,25	7,14	14,89	2,38	13,95			17,14	42
		TOTAL :	14,29	15,55	76,19	17,25	7,14	14,89	2,38	13,95			17,14
NAVARRA	NAVARRA	5,88	23,79	88,24	17,75			5,88	16,46			17,76	17
		TOTAL :	5,88	23,79	88,24	17,75			5,88	16,46			17,76
PAIS VASCO	TODAS	50	18,69	50	18,71							18,71	4
		TOTAL :	50	18,69	50	18,71							18,71
TOTAL NACIONAL		5,97	18,65	86,14	20,58	4,38	17,69	3,52	20,47			20,55	1.760

CAMPAÑA 2015 / 2016

COMUNIDAD AUTONOMA	PROVINCIA	OCTUBRE	NOVIEMBRE	DICIEMBRE	ENERO	FEBRERO	MARZO	ABRIL	MAYO	JUNIO	JULIO	AGOSTO	SEPTIEMBRE	TOTAL
ANDALUCIA	ALMERIA	87,1	334,4	769,6	432,2	278,7	135,5	290,8						2.328,3
	CADIZ	92,2	449,7	1.928,1	1.021,8	203,0	834,3	482,1						5.011,2
	CORDOBA	2.390,5	3.605,7	10.280,4	16.340,1	13.807,7	12.126,3	11.371,5						69.922,2
	GRANADA	1.913,5	821,2	3.511,6	6.606,6	5.317,6	7.288,1	4.672,5						30.131,1
	HUELVA	84,5	317,1	845,7	611,2	481,8	576,6	429,8						3.346,8
	JAEN	6.986,2	3.740,9	14.379,7	33.436,1	33.394,3	31.256,6	34.351,0						157.544,8
	MALAGA	1.364,9	2.420,5	10.853,9	8.853,8	9.474,3	4.052,4	2.886,2						39.906,0
	SEVILLA	3.568,0	5.879,9	10.447,2	3.345,4	4.333,2	4.431,7	6.123,3						38.128,7
	TOTAL :	16.487,0	17.569,3	53.016,2	70.647,1	67.290,6	60.701,4	60.607,3						346.318,8
ARAGON	HUESCA	20,5	204,0	156,0	50,5	21,5	26	90,0						568,4
	TERUEL	22,6	7,4	296,4	299,7	483,1	369,6	146,9						1.625,6
	ZARAGOZA	32,6	87,6	410,5	704,5	608,0	291,8	247,0						2.381,9
		TOTAL :	75,8	299,0	862,9	1.054,7	1.112,6	687,3	483,8					
BALEARES	BALEARES	39,4	117,9	60,7	16,0	19,3	23,5	31,3						308,1
		TOTAL :	39,4	117,9	60,7	16,0	19,3	23,5	31,3					
C. VALENCIANA	ALICANTE	44,9	572,6	1.063,1	859,9	944,6	798,5	838,7						5.122,2
	CASTELLON	90,3	1.018,6	2.327,2	1.369,7	951,1	429,7	460,3						6.647,0
	VALENCIA	79,5	753,6	1.826,3	1.438,9	2.239	753,8	667,0						7.758,1
		TOTAL :	214,6	2.344,8	5.216,7	3.668,5	4.134,7	1.982,0	1.966					
CASTILLA LA MANCHA	ALBACETE	37,6	133,9	939,4	428,1	632,3	235,4	292,0						2.698,5
	CIUDAD REAL	436,3	557,0	1.326,5	2.988,3	4.010,6	1.367,6	2.082,8						12.769,2
	CUENCA	11,8	21,2	161,5	581,3	391,7	422,8	314,6						1.904,9
	GUADALAJARA	0	0	0	0	-36,3	25,3	19,2						8,1
	TOLEDO	150,3	79,9	482,5	1.880,6	3.378,2	1.781,7	1.422,0						9.175,1
		TOTAL :	636,0	792	2.909,8	5.878,2	8.376,4	3.832,8	4.130,7					
CASTILLA Y LEON	AVILA	0	0	0	142,6	447,8	140,5	13,5						744,4
	SALAMANCA	0	0	0	9,9	0	0	22,3						32,2
	OTR AS	0	0	0	0	0	0	0						0
		TOTAL :	0	0	0	152,5	447,8	140,5	35,8					
CATALUÑA	BARCELONA	2,6	46,2	56,4	6,9	0	0	0						112,1
	GIRONA	19,9	95,5	102,4	4,5	12,5	31,8	5,6						272,2
	LLEIDA	76,1	837,7	1.451,6	655,5	265,5	232,6	155,6						3.674,5
	TARRAGONA	331,4	2.723,2	2.519,5	1.062,1	1.261,8	451,1	450,0						8.799,0
		TOTAL :	430,0	3.702,5	4.129,9	1.729,0	1.539,7	715,6	611,2					
EXTREMADURA	BADAJOS	141,1	1.413,1	6.900,8	6.229,9	4.887,2	1.887,3	2.137,9						23.597,2
	CACERES	196,2	119,2	301,2	694,8	342,5	383,9	505,9						2.543,8
		TOTAL :	337,3	1.532,2	7.202,0	6.924,7	5.229,8	2.271,2	2.643,8					
LA RIOJA	LA RIOJA	8,1	16,2	72,0	75,3	58,9	36,9	159,6						426,9
		TOTAL :	8,1	16,2	72,0	75,3	58,9	36,9	159,6					
MADRID	MADRID	1	37,3	69,9	119,2	279,1	555,7	676,3						1.738,5
		TOTAL :	1	37,3	69,9	119,2	279,1	555,7	676,3					
MURCIA	MURCIA	19,0	59,6	196,5	302,8	228,0	335,1	141,1						1.282,1
		TOTAL :	19,0	59,6	196,5	302,8	228,0	335,1	141,1					
NAVARRA	NAVARRA	42,0	127,5	456,1	284,7	754,0	541,5	102,0						2.307,8
		TOTAL :	42,0	127,5	456,1	284,7	754,0	541,5	102,0					
PAIS VASCO	TODAS	0	0	32,4	0	0	9,0	0						41,4
		TOTAL :	0	0	32,4	0	0	9,0	0					
TOTAL		18.290,1	26.598,2	74.225,0	90.852,7	89.470,7	71.832,5	71.588,9						442.858,0
** Nº de Empresas que Envían Datos:		924	922	921	916	912	898	875						* 924

* Almazaras que han Notificado su Producción al Menos una Vez en la Campaña.

** Almazaras que han notificado su producción en la Campaña para el mes Indicado.

Salidas Netas de Aceite = Salidas Totales de Aceite - Salidas de Aceite a otras Almazaras

Fuente AICA
Datos Expresados en Toneladas

CAMPAÑA 2015 / 2016

COMUNIDAD AUTONOMA	PROVINCIA	OCTUBRE	NOVIEMBRE	DICIEMBRE	ENERO	FEBRERO	MARZO	ABRIL	MAYO	JUNIO	JULIO	AGOSTO	SEPTIEMBRE	TOTAL
ANDALUCIA	ALMERIA	365,0	1.448	2.524,0	1.140,3	1.253,2	1.003,1	352,6						8.086,3
	CADIZ	130,9	539,4	127,2	288,2	51,8	186,8	94,8						1.419,1
	CORDOBA	4.917,5	12.412,6	20.386,8	15.438,5	13.189,3	9.874,2	9.113,9						85.332,8
	GRANADA	2.694,4	1.210,5	5.213,8	4.125,7	2.501,3	2.390,2	3.303						21.438,8
	HUELVA	27,0	11,8	27,4	3,0	4,8	3,4	2,5						79,9
	JAEN	4.766,2	7.923	14.926,5	18.424,3	18.515,9	11.208,1	9.185,2						84.949,2
	MALAGA	335,1	1.611,5	1.750,7	1.187,4	883,9	302,5	237,1						6.308,2
	SEVILLA	1.647,1	6.770,5	7.267,3	3.680,8	2.104,0	1.970,1	1.972,3						25.412,1
	TOTAL :	14.883,2	31.927,3	52.223,8	44.288,1	38.504,2	26.938,4	24.261,4						233.026,2
ARAGON	HUESCA	57,1	624,8	334,2	80,7	70,7	20,6	19,6						1.207,6
	TERUEL	97,6	195,8	387,0	475,7	187,4	240,3	175,5						1.759,3
	ZARAGOZA	19,3	304,8	709,7	430,0	494	314,5	216,5						2.488,7
		TOTAL :	174,0	1.125,4	1.430,9	986,5	752,1	575,4	411,5					
BALEARES	BALEARES	42,5	125,3	43,6	2,8	0,2	0	0						214,5
		TOTAL :	42,5	125,3	43,6	2,8	0,2	0	0					
C. VALENCIANA	ALICANTE	9,2	460,6	703,8	332,6	198,8	82,3	-0,9						1.786,2
	CASTELLON	140,8	664,1	720,8	318,6	123,9	221,1	62,1						2.251,4
	VALENCIA	1,5	249,4	294,8	39,6	26,2	23,6	92,4						727,4
		TOTAL :	151,5	1.374,1	1.719,4	690,8	348,8	327,0	153,7					
CASTILLA LA MANCHA	ALBACETE	81,4	1.373,3	1.818,2	1.137,7	715,4	697,2	593,6						6.416,8
	CIUDAD REAL	137,5	1.271,9	4.067,8	3.225,3	1.208,8	1.125,1	1.350,7						12.387,0
	CUENCA	113,3	195,0	424,0	219,1	437,0	682,3	452,3						2.523,0
	GUADALAJARA	120,5	11,5	315,7	240,6	304,8	292,6	164,1						1.449,9
	TOLEDO	78,3	702,9	1.813,7	2.386,7	2.063,5	1.108,9	971,4						9.125,3
		TOTAL :	531	3.554,6	8.439,4	7.209,3	4.729,5	3.906,1	3.532,2					
CASTILLA Y LEON	AVILA	0	20,2	30,5	136,3	108,7	16,9	0,8						313,3
	SALAMANCA	-2,4	-2,6	1,7	41,2	54,3	28	1,9						122,0
	OTR AS	2,5	23,5	9,2	2,3	4,9	6,1	2,9						51,4
		TOTAL :	0,1	41,1	41,5	179,7	167,8	51,0	5,6					
CATALUÑA	BARCELONA	54,9	410,4	116,7	9,2	11,8	-11,0	1,4						593,4
	GIRONA	12,1	42,8	84,3	33,1	32,0	16,4	27,5						248,1
	LLEIDA	59,3	1.307,7	596,1	340,2	154,2	117,9	57,6						2.632,9
	TARRAGONA	176,0	1.531,1	1.385,5	802,8	376,6	242,3	471,0						4.985,3
		TOTAL :	302,2	3.291,9	2.182,6	1.185,4	574,5	365,7	557,4					
EXTREMADURA	BADAJOS	676,8	5.883,2	8.348,0	3.001,9	1.903,5	811,0	743,7						21.368,0
	CACERES	394,8	735,7	1.223,1	577,4	333,4	115,5	181,0						3.560,9
		TOTAL :	1.071,6	6.618,9	9.571	3.579,3	2.236,9	926,5	924,7					
GALICIA	TODAS	0,1	1,1	1,3	1,3	0,1	0,6	0,4						4,7
		TOTAL :	0,1	1,1	1,3	1,3	0,1	0,6	0,4					
LA RIOJA	LA RIOJA	62,7	39,2	41,6	95,6	144,6	223,0	94,4						701,1
		TOTAL :	62,7	39,2	41,6	95,6	144,6	223,0	94,4					
MADRID	MADRID	5,5	26,3	133,4	125,8	190,3	165,6	108,9						755,7
		TOTAL :	5,5	26,3	133,4	125,8	190,3	165,6	108,9					
MURCIA	MURCIA	658,2	1.853,8	2.548,3	1.223,9	484,2	314,8	383,7						7.466,7
		TOTAL :	658,2	1.853,8	2.548,3	1.223,9	484,2	314,8	383,7					
NAVARRA	NAVARRA	92,6	78,6	635,8	178,5	224,4	151,4	29,7						1.391,0
		TOTAL :	92,6	78,6	635,8	178,5	224,4	151,4	29,7					
PAIS VASCO	TODAS	0	44,0	18,6	0	0	0	0						62,7
		TOTAL :	0	44,0	18,6	0	0	0	0					
TOTAL		17.975,0	50.101,4	79.031	59.746,8	48.357,5	33.945,4	30.463,5						319.620,6
** Nº de Empresas que Envían Datos:		836	834	829	825	823	804	773						* 836

* Almazaras que han Notificado su Producción al Menos una Vez en la Campaña.

** Almazaras que han notificado su producción en la Campaña para el mes Indicado.

Salidas Netas de Aceite = Salidas Totales de Aceite - Salidas de Aceite a otras Almazaras

Fuente AICA

Datos Expresados en Toneladas

COMUNIDAD AUTONOMA	PROVINCIA	OCTUBRE	NOVIEMBRE	DICIEMBRE	ENERO	FEBRERO	MARZO	ABRIL	MAYO	TOTAL
ANDALUCIA	ALMERIA	4.074,6	24.894,3	31.688,1	8.225,9	1.257,4	148,4			70.288,6
	CADIZ	4.058,7	22.538,4	20.107,2	5.591,1	548,7				52.844,1
	CORDOBA	24.947,4	273.307,1	518.573,5	337.829,3	140.492,0	42.195,9	3.971,6		1.341.316,8
	GRANADA	1.669,0	69.386,9	231.992,6	136.562,8	49.284,5	25.361,1	2.232,1		516.489,0
	HUELVA	1.580,5	19.761,2	8.837,9	448,7					30.628,3
	JAEN	15.195,2	271.615,6	1.125.573,9	778.998,2	195.118,1	12.899,8	868,3		2.400.269,0
	MALAGA	5.698,8	69.964,3	124.941,4	88.307,7	46.548,8	25.137,3	1.823,7		362.422,0
	SEVILLA	45.196,0	247.199,9	221.648,0	45.679,1	10.102,8	981,6			570.807,4
	TOTAL :	102.420,2	998.667,7	2.283.362,5	1.401.642,7	443.352,2	106.724,2	8.895,7		5.345.065,2
ARAGON	HUESCA	756,4	7.299,8	2.055,7	398,4	47,0				10.557,3
	TERUEL	835,3	6.486	10.760,1	4.090,1	870,4	121,1	99,0		23.262,0
	ZARAGOZA	1.262,6	16.349,2	11.909,9	2.860,7	710,1	318,2	82,2		33.492,9
		TOTAL :	2.854,4	30.135,0	24.725,8	7.349,1	1.627,5	439,3	181,3	
BALEARES	BALEARES	1.106,2	2.985,9	1.074,1	48,5	5	2,2			5.221,8
		TOTAL :	1.106,2	2.985,9	1.074,1	48,5	5	2,2		5.221,8
C. VALENCIANA	ALICANTE	1.116,9	16.660,1	19.893,1	7.790,5	990,6	20,0			46.471,1
	CASTELLON	3.128,7	28.107,1	16.296,9	4.774,9	2.115,1	663,1	377,1		55.462,8
	VALENCIA	938,6	27.857,0	22.645,4	2.579,1	74,1				54.094,1
		TOTAL :	5.184,3	72.624,1	58.835,4	15.144,5	3.179,7	683,0	377,1	
CASTILLA LA MANCHA	ALBACETE	990,2	22.831,8	30.556,9	10.876,2	1.220	154	5,9		66.634,9
	CIUDAD REAL	1.347,4	33.392,5	110.742,8	65.832,4	12.403,1	315,1			224.033,2
	CUENCA	249,6	6.675,4	19.343,4	4.626,9	1.862,9	35,4			32.793,6
	GUADALAJARA		2.573,6	4.658,8	1.935,1	1.341,1	228,0	23,2		10.759,8
	TOLEDO	1.546,7	24.149,7	76.542,1	75.481,6	23.973,5	1.703,5	9,5		203.406,6
	TOTAL :	4.133,9	89.622,9	241.843,9	158.752,2	40.800,6	2.436	38,6		537.628,1
CASTILLA Y LEON	AVILA		1.713,8	5.587,7	1.203,1	56,8				8.561,3
	SALAMANCA	134,3	1.565,7	225						1.924,9
	OTRAS	71,1	658,8	182,6						912,5
		TOTAL :	205,4	3.938,3	5.995,3	1.203,1	56,8			
CATALUÑA	BARCELONA	376,8	2.864,7	1.091,6	24,4					4.357,5
	GIRONA	264,7	2.423,7	1.544,8	82,8					4.316,0
	LLEIDA	2.189,8	30.510,1	11.954,1	889,2	36,2				45.579,4
	TARRAGONA	8.021,9	52.632,3	20.450,0	5.299,3	2.176,9	564,8	106,4		89.251,5
		TOTAL :	10.853,2	88.430,9	35.040,4	6.295,7	2.213,1	564,8	106,4	
EXTREMADURA	BADAJOS	11.999,1	132.952,3	140.702,9	34.291,9	3.770,8	221,6			323.938,6
	CACERES	7.901,3	27.186,4	22.539,6	6.374,6	751,4	159,7	35,4		64.948,5
		TOTAL :	19.900,4	160.138,8	163.242,5	40.666,5	4.522,2	381,3	35,4	
GALICIA	TODAS		33,9	15,1	2,2					51,1
		TOTAL :		33,9	15,1	2,2				51,1
LA RIOJA	LA RIOJA	69,8	9.615	4.627,8	53,5					14.366,1
		TOTAL :	69,8	9.615	4.627,8	53,5				14.366,1
MADRID	MADRID	105,3	2.059,8	9.237,1	4.668,3	1.815,4	292,3			18.178,2
		TOTAL :	105,3	2.059,8	9.237,1	4.668,3	1.815,4	292,3		18.178,2
MURCIA	MURCIA	6.001,2	27.468,9	26.553,4	6.559,7	572,2	102,7	10,4		67.268,4
		TOTAL :	6.001,2	27.468,9	26.553,4	6.559,7	572,2	102,7	10,4	67.268,4
NAVARRA	NAVARRA	686,4	21.103,4	8.152,3	45,9					29.988,0
		TOTAL :	686,4	21.103,4	8.152,3	45,9				29.988,0
PAIS VASCO	TODAS		248,5	390,2						638,7
		TOTAL :		248,5	390,2					638,7
TOTAL NACIONAL		153.520,5	1.507.072,9	2.863.095,8	1.642.431,8	498.144,7	111.625,8	9.644,8		6.785.536,0

COMUNIDAD AUTONOMA	PROVINCIA	OCTUBRE	NOVIEMBRE	DICIEMBRE	ENERO	FEBRERO	MARZO	ABRIL	MAYO	TOTAL
ANDALUCIA	ALMERIA	242,1	5.106,0	8.770,7	1.312,6	117,7				15.549,0
	CADIZ	994,6	17.196,9	18.910,9	5.452,1	507,6				43.062,1
	CORDOBA	3.453,4	113.186,5	298.769,1	208.112,0	85.349,2	23.189,1	1.627,2		733.686,5
	GRANADA	388,9	37.055,2	141.103,3	88.676,7	38.498,9	22.933,5	1.702,9		330.359,4
	HUELVA	1.017,5	17.192,4	7.810,8	399,8					26.420,5
	JAEN	4.139,6	171.475,9	876.008,1	602.980,5	136.223,9	5.170,0			1.795.998,1
	MALAGA	3.505,0	54.989,6	111.664,6	81.070,0	43.548,0	24.903,0	1.823,7		321.503,7
	SEVILLA	17.963,4	159.977,3	157.054,9	30.347,9	4.298,2	92,0			369.733,7
	TOTAL :	31.704,4	576.179,7	1.620.092,4	1.018.351,7	308.543,4	76.287,6	5.153,7		3.636.313,0
ARAGON	HUESCA	229,0	2.837,5	585,2	23,1	3				3.677,8
	TERUEL		1.702,0	6.469,1	2.428,1	386,2	6,6			10.992,0
	ZARAGOZA		6.777,2	6.336,9	1.971,0	490,4	246,1	82,2		15.903,8
	TOTAL :	229,0	11.316,7	13.391,2	4.422,1	879,6	252,7	82,2		30.573,5
BALEARES	BALEARES	729,2	1.938,5	660,7	29,4	4,3	2,2			3.364,2
	TOTAL :	729,2	1.938,5	660,7	29,4	4,3	2,2			3.364,2
C. VALENCIANA	ALICANTE	298,8	10.783,6	15.054,7	6.557,4	769,1	20,0			33.483,6
	CASTELLON	1.971,3	22.018,6	12.196,3	3.365,8	1.655,6	512,3	353,5		42.073,5
	VALENCIA	784,6	25.425,4	20.773,9	2.254,1	71,9				49.309,9
	TOTAL :	3.054,7	58.227,7	48.025,0	12.177,2	2.496,6	532,3	353,5		124.867,0
CASTILLA LA MANCHA	ALBACETE		6.176,9	10.422,3	1.598,3	76,9				18.274,3
	CIUDAD REAL	426,3	16.827,9	73.135,5	46.182,2	8.013,9	47,4			144.633,1
	CUENCA	26,9	1.625,6	10.071,4	2.299,4	912,5				14.935,7
	GUADALAJARA		12,4	46,4	35,0	19,3	11,0			124,1
	TOLEDO	55,5	9.580,2	45.040,5	53.622,5	17.042,0	1.231,3	8,0		126.579,9
	TOTAL :	508,7	34.223,0	138.716,1	103.737,3	26.064,5	1.289,7	8,0		304.547,1
CASTILLA Y LEON	AVILA		1.354,5	3.749,5	304,5	7,8				5.416,4
	SALAMANCA	134,3	415,2	31,6						581,1
	OTRAS			182,6						182,6
	TOTAL :	134,3	1.769,7	3.963,8	304,5	7,8				6.180,1
CATALUÑA	BARCELONA	13,2	252,5	286,8	22,7					575,1
	GIRONA	136,6	1.054,5	778,5	46,8					2.016,3
	LLEIDA	819,1	17.627,2	8.507,0	583,3	28,6				27.565,2
	TARRAGONA	5.660,6	38.483,1	13.730,7	2.667,4	978,5	228,5	25,7		61.774,5
	TOTAL :	6.629,4	57.417,2	23.302,9	3.320,1	1.007,2	228,5	25,7		91.931,0
EXTREMADURA	BADAJOS	1.807,6	61.262,5	92.807,6	27.276,7	2.420,7	15,9			185.591,0
	CACERES	2.172,5	10.012,2	12.464,1	4.214,7	453,0	11,6			29.328,0
	TOTAL :	3.980,2	71.274,7	105.271,6	31.491,4	2.873,7	27,5			214.919,0
LA RIOJA	LA RIOJA		3.114,8	2.326,0	41,5					5.482,2
	TOTAL :		3.114,8	2.326,0	41,5					5.482,2
MADRID	MADRID		1.193,0	7.200,3	3.538,6	1.487,6	292,3			13.711,7
	TOTAL :		1.193,0	7.200,3	3.538,6	1.487,6	292,3			13.711,7
MURCIA	MURCIA	315,9	3.566,9	5.342,1	1.770,6	155,6				11.151,1
	TOTAL :	315,9	3.566,9	5.342,1	1.770,6	155,6				11.151,1
NAVARRA	NAVARRA		9.212,9	6.221,5						15.434,4
	TOTAL :		9.212,9	6.221,5						15.434,4
PAIS VASCO	TODAS			210,8						210,8
	TOTAL :			210,8						210,8
TOTAL NACIONAL		47.285,7	829.434,8	1.974.724,2	1.179.184,5	343.520,2	78.912,7	5.623,1		4.458.685,1

COMUNIDAD AUTONOMA	PROVINCIA	OCTUBRE	NOVIEMBRE	DICIEMBRE	ENERO	FEBRERO	MARZO	ABRIL	MAYO	TOTAL
ANDALUCIA	ALMERIA	3.832,5	19.788,3	22.917,4	6.913,3	1.139,6	148,4			54.739,6
	CADIZ	3.064,1	5.341,5	1.196,4	139,0	41,1				9.782
	CORDOBA	21.494,0	160.120,6	219.804,4	129.717,3	55.142,8	19.006,8	2.344,5		607.630,4
	GRANADA	1.280,1	32.331,7	90.889,3	47.886,0	10.785,7	2.427,6	529,3		186.129,6
	HUELVA	563,1	2.568,8	1.027,1	48,9					4.207,8
	JAEN	11.055,6	100.139,7	249.565,8	176.017,7	58.894,1	7.729,8	868,3		604.270,9
	MALAGA	2.193,9	14.974,7	13.276,9	7.237,6	3.000,9	234,3			40.918,3
	SEVILLA	27.232,6	87.222,6	64.593,1	15.331,2	5.804,6	889,6			201.073,6
	TOTAL :	70.715,8	422.487,9	663.270,2	383.291,0	134.808,8	30.436,6	3.742		1.708.752,2
ARAGON	HUESCA	527,4	4.462,2	1.470,6	375,3	44,0				6.879,5
	TERUEL	835,3	4.784,0	4.291,0	1.662,0	484,1	114,5	99,0		12.270,0
	ZARAGOZA	1.262,6	9.572,0	5.573,0	889,7	219,7	72,1			17.589,1
	TOTAL :	2.625,4	18.818,3	11.334,5	2.927,0	747,9	186,7	99,0		36.738,7
BALEARES	BALEARES	377,0	1.047,4	413,4	19,1	,8				1.857,6
	TOTAL :	377,0	1.047,4	413,4	19,1	,8				1.857,6
C. VALENCIANA	ALICANTE	818,2	5.876,5	4.838,3	1.233,1	221,5				12.987,6
	CASTELLON	1.157,4	6.088,4	4.100,6	1.409,1	459,5	150,8	23,6		13.389,4
	VALENCIA	154,0	2.431,5	1.871,5	325,0	2,2				4.784,2
	TOTAL :	2.129,5	14.396,4	10.810,4	2.967,2	683,2	150,8	23,6		31.161,1
CASTILLA LA MANCHA	ALBACETE	990,2	16.654,9	20.134,6	9.277,9	1.143,1	154	5,9		48.360,6
	CIUDAD REAL	921,1	16.564,6	37.607,3	19.650,2	4.389,3	267,7			79.400,1
	CUENCA	222,8	5.049,8	9.272,0	2.327,5	950,4	35,4			17.857,9
	GUADALAJARA		2.561,2	4.612,4	1.900,1	1.321,9	217,0	23,2		10.635,8
	TOLEDO	1.491,2	14.569,5	31.501,6	21.859,1	6.931,5	472,2	1,6		76.826,7
	TOTAL :	3.625,2	55.399,9	103.127,9	55.014,9	14.736,2	1.146,4	30,6		233.081,0
CASTILLA Y LEON	AVILA		359,3	1.838,1	898,6	48,9				3.144,9
	SALAMANCA		1.150,5	193,4						1.343,9
	OTRAS	71,1	658,8							729,9
	TOTAL :	71,1	2.168,6	2.031,5	898,6	48,9				5.218,7
CATALUÑA	BARCELONA	363,7	2.612,3	804,8	1,7					3.782,4
	GIRONA	128,1	1.369,3	766,3	36,1					2.299,7
	LLEIDA	1.370,8	12.883,0	3.447,1	305,9	7,6				18.014,2
	TARRAGONA	2.361,3	14.149,1	6.719,3	2.631,9	1.198,3	336,4	80,7		27.477,0
	TOTAL :	4.223,8	31.013,6	11.737,5	2.975,5	1.205,9	336,4	80,7		51.573,3
EXTREMADURA	BADAJOZ	10.191,4	71.689,8	47.895,4	7.015,2	1.350,1	205,7			138.347,6
	CACERES	5.728,8	17.174,3	10.075,6	2.159,9	298,4	148,1	35,4		35.620,5
	TOTAL :	15.920,3	88.864,1	57.970,9	9.175,1	1.648,5	353,8	35,4		173.968,0
GALICIA	TODAS		33,9	15,1	2,2					51,1
	TOTAL :		33,9	15,1	2,2					51,1
LA RIOJA	LA RIOJA	69,8	6.500,2	2.301,8	12					8.883,8
	TOTAL :	69,8	6.500,2	2.301,8	12					8.883,8
MADRID	MADRID	105,3	866,8	2.036,8	1.129,7	327,9				4.466,5
	TOTAL :	105,3	866,8	2.036,8	1.129,7	327,9				4.466,5
MURCIA	MURCIA	5.685,3	23.902	21.211,3	4.789,1	416,5	102,7	10,4		56.117,2
	TOTAL :	5.685,3	23.902	21.211,3	4.789,1	416,5	102,7	10,4		56.117,2
NAVARRA	NAVARRA	686,4	11.890,5	1.930,8	45,9					14.553,6
	TOTAL :	686,4	11.890,5	1.930,8	45,9					14.553,6
PAIS VASCO	TODAS		248,5	179,5						427,9
	TOTAL :		248,5	179,5						427,9
TOTAL NACIONAL		106.234,8	677.638	888.371,6	463.247,3	154.624,5	32.713,1	4.021,7		2.326.850,9

COMUNIDAD AUTONOMA	PROVINCIA	ENVASADORAS							
		*Nº TOTAL	**Nº DATOS(-%)	CON ALMAZARAS	SIN ALMAZARA	AOVE	AOV	AO	TOTAL
ANDALUCIA	ALMERIA	27	24 (89%)	153,2	0,1	86,9	66,5	0	153,4
	CADIZ	18	15 (83%)	122,0	39,7	149,7	11,7	0,4	161,7
	CORDOBA	137	132 (96%)	1.171,8	1.534,6	2.296,8	39,4	370,1	2.706,4
	GRANADA	80	76 (95%)	640,5	232,1	537,9	333,7	1,0	872,6
	HUELVA	19	18 (95%)	123,7	2,0	104,4	20,2	1,1	125,7
	JAEN	229	214 (93%)	1.922,1	1.119,5	2.532,1	452,6	56,9	3.041,6
	MALAGA	53	50 (94%)	325,7	254,7	356,1	73,8	150,5	580,4
	SEVILLA	69	60 (87%)	291,9	960,0	869,4	75,2	307,2	1.251,8
	TOTAL :	632	589 (93%)	4.751,0	4.142,6	6.933,4	1.072,9	887,3	8.893,6
ARAGON	HUESCA	29	27 (93%)	141,6	0	118,2	19,8	3,6	141,6
	TERUEL	30	28 (93%)	114,4	0	90,1	24,3	0	114,4
	ZARAGOZA	48	43 (90%)	155,9	27,6	134,9	39,5	9,1	183,5
	TOTAL :	107	98 (92%)	412,0	27,6	343,2	83,6	12,7	439,6
BALEARES	BALEARES	21	19 (90%)	27,8	131,7	44,8	12,6	102,1	159,5
	TOTAL :	21	19 (90%)	27,8	131,7	44,8	12,6	102,1	159,5
CASTILLA LA MANCHA	ALBACETE	37	35 (95%)	474,2	47,6	306,3	206,1	9,5	521,8
	CIUDAD REAL	68	64 (94%)	340,3	103,8	371,8	72,3	0	444,1
	CUENCA	24	19 (79%)	422,6	0	160,4	262,2	0	422,6
	GUADALAJARA	8	8 (100%)	71,2	0	34,9	36,3	0	71,2
	TOLEDO	101	97 (96%)	1.208,5	80,4	1.100,3	146,1	42,5	1.288,9
	TOTAL :	238	223 (94%)	2.516,9	231,7	1.973,6	723	51,9	2.748,6
CASTILLA Y LEON	AVILA	10	8 (80%)	13,1	0	8,7	4,4	0	13,1
	SALAMANCA	6	5 (83%)	25,8	0	25,7	0,1	0	25,8
	OTRAS	4	3 (75%)	2,8	0	2,8	0	0	2,8
	TOTAL :	20	16 (80%)	41,7	0	37,3	4,4	0	41,7
CATALUÑA	BARCELONA	20	18 (90%)	9,5	205,9	89,7	1,6	124,1	215,4
	GIRONA	13	10 (77%)	56,2	0	27,1	29,1	0	56,2
	LLEIDA	64	58 (91%)	202,5	249,2	443,4	3,8	4,5	451,7
	TARRAGONA	118	100 (85%)	341,0	108,6	351,7	84,1	13,9	449,6
	TOTAL :	215	186 (87%)	609,2	563,7	911,9	118,5	142,5	1.172,9
EXTREMADURA	BADAJOS	69	60 (87%)	285,3	6,8	255,7	32,6	3,9	292,1
	CACERES	48	43 (90%)	341,7	123,0	322,5	142,1	0	464,7
	TOTAL :	117	103 (88%)	627,1	129,7	578,2	174,7	3,9	756,8
GALICIA	TODAS	5	5 (100%)	883,2	0	187,9	30,4	664,9	883,2
	TOTAL :	5	5 (100%)	883,2	0	187,9	30,4	664,9	883,2
MADRID	MADRID	26	21 (81%)	213,3	103,5	147,9	115,6	53,3	316,7
	TOTAL :	26	21 (81%)	213,3	103,5	147,9	115,6	53,3	316,7
MURCIA	MURCIA	44	38 (86%)	290,1	123,7	218,1	114,1	81,6	413,8
	TOTAL :	44	38 (86%)	290,1	123,7	218,1	114,1	81,6	413,8
NAVARRA	NAVARRA	17	15 (88%)	179,8	76,1	193,1	30,7	32,1	255,9
	TOTAL :	17	15 (88%)	179,8	76,1	193,1	30,7	32,1	255,9
PAIS VASCO	TODAS	5	5 (100%)	9,1	343	9,1	0	343	352,1
	TOTAL :	5	5 (100%)	9,1	343	9,1	0	343	352,1
LA RIOJA	LA RIOJA	24	22 (92%)	328,1	1,4	302,0	26,8	0,6	329,5
	TOTAL :	24	22 (92%)	328,1	1,4	302,0	26,8	0,6	329,5
C. VALENCIANA	ALICANTE	41	40 (98%)	363,2	95,0	129,5	273,1	55,6	458,2
	CASTELLON	42	34 (81%)	129,6	0,6	73,7	56,6	0	130,2
	VALENCIA	54	49 (91%)	285,6	413,1	441,4	181,5	75,8	698,7
	TOTAL :	137	123 (90%)	778,4	508,7	644,6	511,1	131,4	1.287,1
TOTAL		1.608	1.463 (91%)	11.667,4	6.383,3	12.525,1	3.018,5	2.507,2	18.050,7
GRANDES ENVASADORAS *		22	22 (100%)	2.987	44.310	23.892,1	3.783,7	19.621,6	47.297,3
TOTAL NACIONAL		1.630	1.485 (91%)	14.654,4	50.693,5	36.417,1	6.802,2	22.128,7	65.348,0

* Número de Envasadoras Existentes en la Campaña

** Número de Envasadoras que han Declarado en la Campaña para el Mes Indicado

Datos Expresados en Toneladas

Fuente AICA

COMUNIDAD AUTONOMA	PROVINCIA	ENVASADORAS							
		*Nº TOTAL	**Nº DATOS(-%)	CON ALMAZARAS	SIN ALMAZARA	AOVE	AOV	AO	TOTAL
ANDALUCIA	ALMERIA	27	24 (89%)	3.581,3	0,9	2.030,8	1.551,4	0	3.582,3
	CADIZ	18	15 (83%)	1.245,1	259,9	1.395,8	106,4	2,9	1.505,0
	CORDOBA	137	132 (96%)	8.647,5	11.687,5	17.264,5	428,8	2.641,6	20.334,9
	GRANADA	80	76 (95%)	4.089,6	1.713,6	3.437,3	2.364,6	1,4	5.803,3
	HUELVA	19	18 (95%)	1.046,4	10,3	970,6	79,8	6,3	1.056,7
	JAEN	229	214 (93%)	13.912,8	8.189,0	19.312,0	2.363,3	426,4	22.101,8
	MALAGA	53	50 (94%)	3.417,4	1.647,4	3.061,5	766,1	1.237,2	5.064,8
	SEVILLA	69	60 (87%)	3.205,4	6.670,9	7.280,7	513,2	2.082,4	9.876,3
	TOTAL :	632	589 (93%)	39.145,5	30.179,6	54.753,2	8.173,6	6.398,2	69.325,0
ARAGON	HUESCA	29	27 (93%)	1.589,9	0	883,1	681,9	25,0	1.589,9
	TERUEL	30	28 (93%)	1.324,2	0	1.072,0	252,2	0	1.324,2
	ZARAGOZA	48	43 (90%)	2.204,1	286,8	2.185,8	160,2	144,9	2.490,9
	TOTAL :	107	98 (92%)	5.118,1	286,8	4.140,8	1.094,3	169,9	5.405,0
BALEARES	BALEARES	21	19 (90%)	178	701,7	182,4	132,0	565,4	879,7
	TOTAL :	21	19 (90%)	178	701,7	182,4	132,0	565,4	879,7
CASTILLA LA MANCHA	ALBACETE	37	35 (95%)	2.773,5	231,6	1.468,9	1.483,1	53	3.005
	CIUDAD REAL	68	64 (94%)	2.092,4	581,7	2.140,2	533,9	0	2.674,1
	CUENCA	24	19 (79%)	1.810,7	0	419,5	1.391,2	0	1.810,7
	GUADALAJARA	8	8 (100%)	612,5	0	237,3	375,3	0	612,5
	TOLEDO	101	97 (96%)	7.212,9	609,5	6.816,1	711,6	294,8	7.822,5
	TOTAL :	238	223 (94%)	14.501,9	1.422,8	11.081,9	4.495,1	347,8	15.924,7
CASTILLA Y LEON	AVILA	10	8 (80%)	837,3	0	294,5	542,8	0	837,3
	SALAMANCA	6	5 (83%)	152,7	0	129,4	23,4	0	152,7
	OTRAS	4	3 (75%)	28,6	4,2	32,6	0,2	0	32,8
	TOTAL :	20	16 (80%)	1.018,6	4,2	456,5	566,4	0	1.022,8
CATALUÑA	BARCELONA	20	18 (90%)	680,7	1.303,3	1.033,0	177,6	773,3	1.984,0
	GIRONA	13	10 (77%)	613,8	6,8	240,2	380,4	0	620,6
	LLEIDA	64	58 (91%)	3.146,7	3.264,7	6.255,2	104,4	51,9	6.411,4
	TARRAGONA	118	100 (85%)	4.847,6	1.044,5	4.436,4	1.323,9	131,9	5.892,1
	TOTAL :	215	186 (87%)	9.288,8	5.619,3	11.964,8	1.986,2	957,0	14.908,1
EXTREMADURA	BADAJOS	69	60 (87%)	3.562,0	69,4	2.851,0	747,4	33,0	3.631,5
	CACERES	48	43 (90%)	3.016,2	943,2	2.079,3	1.880,1	0	3.959,3
	TOTAL :	117	103 (88%)	6.578,2	1.012,6	4.930,3	2.627,5	33,0	7.590,8
GALICIA	TODAS	5	5 (100%)	7.893,6	0	1.360,9	323,3	6.209,4	7.893,6
	TOTAL :	5	5 (100%)	7.893,6	0	1.360,9	323,3	6.209,4	7.893,6
MADRID	MADRID	26	21 (81%)	979,5	647,6	796,7	540,8	289,5	1.627,1
	TOTAL :	26	21 (81%)	979,5	647,6	796,7	540,8	289,5	1.627,1
MURCIA	MURCIA	44	38 (86%)	3.861,6	752,2	1.928,9	2.129,9	555,0	4.613,8
	TOTAL :	44	38 (86%)	3.861,6	752,2	1.928,9	2.129,9	555,0	4.613,8
NAVARRA	NAVARRA	17	15 (88%)	2.446,2	525,2	1.855,8	855,9	259,7	2.971,4
	TOTAL :	17	15 (88%)	2.446,2	525,2	1.855,8	855,9	259,7	2.971,4
PAIS VASCO	TODAS	5	5 (100%)	61,7	2.768	52,8	9,0	2.768	2.829,7
	TOTAL :	5	5 (100%)	61,7	2.768	52,8	9,0	2.768	2.829,7
LA RIOJA	LA RIOJA	24	22 (92%)	1.108,3	9,2	1.031,8	82,0	3,6	1.117,5
	TOTAL :	24	22 (92%)	1.108,3	9,2	1.031,8	82,0	3,6	1.117,5
C. VALENCIANA	ALICANTE	41	40 (98%)	3.319,3	622,8	799,1	2.830,3	312,6	3.942
	CASTELLON	42	34 (81%)	3.514,8	559,4	2.518,8	1.555,5	0	4.074,3
	VALENCIA	54	49 (91%)	3.625,6	2.499,6	3.280,2	2.348,7	496,3	6.125,2
	TOTAL :	137	123 (90%)	10.459,7	3.681,8	6.598,1	6.734,4	809,0	14.141,5
TOTAL		1.608	1.463 (91%)	102.639,6	47.611,1	101.134,8	29.750,3	19.365,4	150.250,6
GRANDES ENVASADORAS *		22	22 (100%)	17.279,2	275.688,0	132.992,0	28.598,5	131.376,7	292.967,2
TOTAL NACIONAL		1.630	1.485 (91%)	119.918,7	323.299,1	234.126,9	58.348,8	150.742,1	443.217,8

* Número de Envasadoras Existentes en la Campaña

** Número de Envasadoras que han Declarado en la Campaña para el Mes Indicado

Datos Expresados en Toneladas

Fuente AICA

3.4 Envasadoras, Refinerías y Operadores. Existencias. TOTAL

CAMPAÑA 2015 / 2016 MES ABRIL

ACEITES DE OLIVA

Fecha de Emisión de Datos : 20 de MAYO de 2016

COMUNIDAD AUTONOMA	PROVINCIA	ENVASADORAS						TOTAL
		CON ALMAZARA	SIN ALMAZARA	AOVE	AOV	AO	AOR	
ANDALUCIA	ALMERIA	86,1	7,3	65,4	28,1	0	0	93,4
	CADIZ	130,7	60,8	173,4	14,9	0,4	2,8	191,5
	CORDOBA	2.547,6	2.732,5	4.249,2	896,6	129,5	4,9	5.280,1
	GRANADA	1.288,1	601,0	1.308,9	577,3	2,9	0	1.889,1
	HUELVA	203,6	4,6	203,6	3,3	1,2	0	208,1
	JAEN	4.734,5	2.366,9	6.270,2	752,5	74,9	3,7	7.101,4
	MALAGA	1.330,7	305,4	1.202,5	372,5	26,6	34,5	1.636,0
	SEVILLA	423,8	2.230,6	1.845,6	73,3	442,1	293,3	2.654,3
	TOTAL :	10.745,0	8.309,1	15.318,8	2.718,4	677,6	339,2	19.054
ARAGON	HUESCA	242,4		165,2	62,3	14,9	0	242,4
	TERUEL	122,6		102,3	20,4	0	0	122,6
	ZARAGOZA	262,9	119,4	323,2	43,8	15,3	0	382,3
	TOTAL :	628,0	119,4	590,7	126,4	30,2	0	747,3
BALEARES	BALEARES	32,2	220,4	116,0	63,5	73,2	0	252,7
	TOTAL :	32,2	220,4	116,0	63,5	73,2	0	252,7
CASTILLA LA MANCHA	ALBACETE	201,3	288,6	388,5	84,5	14,7	2,2	489,9
	CIUDAD REAL	404,4	334,4	653,7	84,5	0,6	0	738,8
	CUENCA	218,1		59,2	158,8			218,1
	GUADALAJARA	138,9		40,0	98,9	0	0	138,9
	TOLEDO	1.532,7	308,1	1.491,8	251,0	59,2	38,9	1.840,8
	TOTAL :	2.495,2	931,1	2.633,1	677,6	74,5	41,1	3.426,4
CASTILLA Y LEON	AVILA	27,9		20,4	7,5			27,9
	SALAMANCA	1,4		0,8	0,6			1,4
	OTRAS	6,2		6,2	0			6,2
	TOTAL :	35,5	0	27,4	8,1	0		35,5
CATALUÑA	BARCELONA	19,0	539,8	360,8	12,5	169,4	16,1	558,8
	GIRONA	54,2		14,2	40,0			54,2
	LLEIDA	470,1	1.109,1	1.514,1	28,3	36,9	0	1.579,2
	TARRAGONA	691,0	1.203,5	1.502,7	320,9	63,3	7,6	1.894,5
	TOTAL :	1.234,3	2.852,4	3.391,8	401,7	269,6	23,7	4.086,7
EXTREMADURA	BADAJOS	922,4	10,0	769,4	157,8	5,2	0	932,4
	CACERES	214,2	187,1	338,9	62,4	0	0	401,4
	TOTAL :	1.136,6	197,2	1.108,3	220,3	5,2	0	1.333,8
GALICIA	TODAS	455,1		87,9	14,0	353,2	0	455,1
	TOTAL :	455,1	0	87,9	14,0	353,2	0	455,1
MADRID	MADRID	123,4	119,4	178,2	26,4	38,2	0	242,8
	TOTAL :	123,4	119,4	178,2	26,4	38,2	0	242,8
MURCIA	MURCIA	251,3	363,3	247,4	195,3	171,9	0	614,5
	TOTAL :	251,3	363,3	247,4	195,3	171,9	0	614,5
NAVARRA	NAVARRA	155,9	139,5	222,0	17,3	49,2	6,9	295,3
	TOTAL :	155,9	139,5	222,0	17,3	49,2	6,9	295,3
PAIS VASCO	TODAS	62,9	146	62,9	0	146	0	208,9
	TOTAL :	62,9	146	62,9	0	146	0	208,9
LA RIOJA	LA RIOJA	91,5	45,6	126,9	0	8,4	1,8	137,1
	TOTAL :	91,5	45,6	126,9	0	8,4	1,8	137,1
C. VALENCIANA	ALICANTE	381,7	329,9	246,1	422,9	37,3	5,3	711,6
	CASTELLON	141,5	4,5	73,2	72,8	0	0	146,0
	VALENCIA	253,5	546,5	421,6	256,2	98,9	23,2	800
	TOTAL :	776,7	880,9	740,9	751,9	136,2	28,5	1.657,6
TOTAL		18.223,6	14.324,2	24.852,3	5.220,8	2.033,4	441,3	32.547,7
GRANDES ENVASADORAS *				73.839,0	46.028,3	17.879,0	9.113,5	146.859,7
OPERADORES				3.404,2	3.978,2	68,4	44,0	7.494,8
TOTAL NACIONAL				102.095,5	55.227,2	19.980,8	9.598,8	186.902,3

*Las existencias finales corresponden a las existencias físicas situadas en las envasadoras junto con las de sus refinerías correspondientes.

Datos Expresados en Toneladas

Fuente AICA

3.4.1 Envasadoras, Refinerías y Operadores. Existencias. GRANELES
CAMPAÑA 2015 / 2016 MES ABRIL
ACEITES DE OLIVA
Fecha de Emisión de Datos : 20 de MAYO de 2016

COMUNIDAD AUTONOMA	PROVINCIA	ENVASADORAS						TOTAL
		CON ALMAZARA	SIN ALMAZARA	AOVE	AOV	AO	AOR	
ANDALUCIA	ALMERIA	15,9	7,3	12,5	10,8	0	0	23,2
	CADIZ	40,5	56,5	82,9	10,9	0,3	2,8	96,9
	CORDOBA	1.852,7	2.457,1	3.366,5	874,6	63,8	4,9	4.309,8
	GRANADA	433,5	451,2	471,6	410,2	2,8	0	884,7
	HUELVA	105,4	4,1	108,4	0	1,1	0	109,5
	JAEN	3.194,2	1.944,3	4.603,3	490,5	41,1	3,7	5.138,6
	MALAGA	1.219,4	269,1	1.092,8	359,3	1,9	34,5	1.488,5
	SEVILLA	243,6	1.517,4	1.242,8	36,0	188,9	293,3	1.761,0
	TOTAL :	7.105,1	6.706,9	10.980,7	2.192,3	299,9	339,2	13.812,1
ARAGON	HUESCA	215,3		150,1	50,8	14,4	0	215,3
	TERUEL	35,8		35,3	0,6	0	0	35,8
	ZARAGOZA	187,8	107,6	248,5	36,3	10,6	0	295,4
	TOTAL :	438,9	107,6	433,8	87,7	25,0	0	546,6
BALEARES	BALEARES	22,7	118,7	76,6	50,7	14,0	0	141,3
	TOTAL :	22,7	118,7	76,6	50,7	14,0	0	141,3
CASTILLA LA MANCHA	ALBACETE	83,7	246,9	304,8	23,5	0	2,2	330,6
	CIUDAD REAL	150,0	314,2	416,0	47,6	0,6	0	464,2
	CUENCA	135,1		20,6	114,6			135,1
	GUADALAJARA	110,5		26,7	83,8	0	0	110,5
	TOLEDO	1.173,8	277,5	1.182,2	197,8	32,4	38,9	1.451,3
	TOTAL :	1.653	838,6	1.950,2	467,3	33,0	41,1	2.491,6
CASTILLA Y LEON	AVILA	2,5		2,2	0,3			2,5
	SALAMANCA	0		0	0			0
	OTRAS	0		0	0			0
	TOTAL :	2,5	0	2,2	0,3	0		2,5
CATALUÑA	BARCELONA	15,2	391,1	289,8	8,9	91,5	16,1	406,3
	GIRONA	32,4		0,8	31,6			32,4
	LLEIDA	361,7	917,1	1.217,7	27,8	33,3	0	1.278,8
	TARRAGONA	490,4	1.057,9	1.235,5	261,4	43,7	7,6	1.548,2
	TOTAL :	899,7	2.366,0	2.743,8	329,7	168,6	23,7	3.265,8
EXTREMADURA	BADAJOS	714,0	8,2	586,0	132,9	3,4	0	722,3
	CACERES	107,1	144,8	233,6	18,2	0	0	251,9
	TOTAL :	821,1	153,0	819,6	151,1	3,4	0	974,1
GALICIA	TODAS	15,2		15,2	0	0	0	15,2
	TOTAL :	15,2	0	15,2	0	0	0	15,2
MADRID	MADRID	77,1	87,3	127,1	15,0	22,4	0	164,5
	TOTAL :	77,1	87,3	127,1	15,0	22,4	0	164,5
MURCIA	MURCIA	139,9	270,2	141,3	151,1	117,7	0	410,1
	TOTAL :	139,9	270,2	141,3	151,1	117,7	0	410,1
NAVARRA	NAVARRA	12,3	106,4	80,2	0,9	30,7	6,9	118,6
	TOTAL :	12,3	106,4	80,2	0,9	30,7	6,9	118,6
PAIS VASCO	TODAS	60,2	94	60,2	0	94	0	154,2
	TOTAL :	60,2	94	60,2	0	94	0	154,2
LA RIOJA	LA RIOJA	1,9	45,6	37,2	0	8,4	1,8	47,4
	TOTAL :	1,9	45,6	37,2	0	8,4	1,8	47,4
C. VALENCIANA	ALICANTE	278,8	270,3	192,1	331,4	20,3	5,3	549,1
	CASTELLON	71,1	4,5	46,3	29,3	0	0	75,6
	VALENCIA	183,5	397,8	302,1	212,4	43,6	23,2	581,3
	TOTAL :	533,5	672,5	540,4	573,1	64,0	28,5	1.206,0
TOTAL		11.783,1	11.566,9	18.008,5	4.019,0	881,1	441,3	23.350,0
GRANDES ENVASADORAS *				62.795,9	44.127,6	11.063,0	9.113,5	127.100,0
OPERADORES				3.404,2	3.978,2	68,4	44,0	7.494,8
TOTAL NACIONAL				84.208,6	52.124,8	12.012,6	9.598,8	157.944,8

*Las existencias finales corresponden a las existencias físicas situadas en las envasadoras junto con las de sus refinerías correspondientes.

Datos Expresados en Toneladas

Fuente AICA

3.4.2 Envasadoras, Refinerías y Operadores. Existencias. ENVASADO
CAMPAÑA 2015 / 2016 MES ABRIL
ACEITES DE OLIVA
Fecha de Emisión de Datos : 20 de MAYO de 2016

COMUNIDAD AUTONOMA	PROVINCIA	ENVASADORAS						TOTAL
		CON ALMAZARA	SIN ALMAZARA	AOVE	AOV	AO	AOR	
ANDALUCIA	ALMERIA	70,3	0	53,0	17,3	0	0	70,3
	CADIZ	90,3	4,3	90,5	4,1	0,1	0	94,6
	CORDOBA	694,8	275,5	882,7	21,9	65,7	0	970,3
	GRANADA	854,6	149,8	837,3	167,1	0,1	0	1.004,4
	HUELVA	98,2	0,5	95,2	3,3	0,2	0	98,6
	JAEN	1.540,3	422,6	1.666,9	262,1	33,8	0	1.962,8
	MALAGA	111,3	36,3	109,7	13,2	24,7	0	147,6
	SEVILLA	180,2	713,2	602,9	37,3	253,2	0	893,4
	TOTAL :	3.639,8	1.602,1	4.338,1	526,2	377,7	0	5.241,9
ARAGON	HUESCA	27,1		15,1	11,5	0,5	0	27,1
	TERUEL	86,8		67,0	19,8	0	0	86,8
	ZARAGOZA	75,2	11,7	74,8	7,5	4,7	0	86,9
	TOTAL :	189,1	11,7	156,9	38,8	5,2	0	200,8
BALEARES	BALEARES	9,6	101,7	39,4	12,8	59,1	0	111,3
	TOTAL :	9,6	101,7	39,4	12,8	59,1	0	111,3
CASTILLA LA MANCHA	ALBACETE	117,5	41,8	83,6	61,0	14,7	0	159,3
	CIUDAD REAL	254,4	20,2	237,7	36,9	0	0	274,6
	CUENCA	82,9		38,7	44,3			82,9
	GUADALAJARA	28,4		13,3	15,1	0	0	28,4
	TOLEDO	358,9	30,6	309,6	53,1	26,8	0	389,5
	TOTAL :	842,2	92,5	682,9	210,3	41,5	0	934,7
CASTILLA Y LEON	AVILA	25,4		18,2	7,1			25,4
	SALAMANCA	1,4		0,8	0,6			1,4
	OTRAS	6,2		6,2	0			6,2
	TOTAL :	33,0	0	25,2	7,8	0		33,0
CATALUÑA	BARCELONA	3,8	148,7	71,0	3,7	77,8	0	152,5
	GIRONA	21,8		13,4	8,4			21,8
	LLEIDA	108,4	192,0	296,4	0,5	3,5	0	300,4
	TARRAGONA	200,7	145,7	267,2	59,5	19,6	0	346,3
	TOTAL :	334,6	486,4	648,0	72	101,0	0	821,0
EXTREMADURA	BADAJOS	208,4	1,8	183,4	25,0	1,8	0	210,2
	CACERES	107,2	42,4	105,3	44,2	0	0	149,5
	TOTAL :	315,5	44,2	288,7	69,2	1,8	0	359,7
GALICIA	TODAS	439,9		72,7	14,0	353,2	0	439,9
	TOTAL :	439,9	0	72,7	14,0	353,2	0	439,9
MADRID	MADRID	46,3	32,1	51,1	11,4	15,8	0	78,4
	TOTAL :	46,3	32,1	51,1	11,4	15,8	0	78,4
MURCIA	MURCIA	111,3	93,1	106,1	44,1	54,2	0	204,4
	TOTAL :	111,3	93,1	106,1	44,1	54,2	0	204,4
NAVARRA	NAVARRA	143,6	33,1	141,8	16,4	18,5	0	176,7
	TOTAL :	143,6	33,1	141,8	16,4	18,5	0	176,7
PAIS VASCO	TODAS	2,7	52	2,7	0	52	0	54,7
	TOTAL :	2,7	52	2,7	0	52	0	54,7
LA RIOJA	LA RIOJA	89,7	0	89,7	0	0	0	89,7
	TOTAL :	89,7	0	89,7	0	0	0	89,7
C. VALENCIANA	ALICANTE	102,9	59,7	54,1	91,5	17,0	0	162,6
	CASTELLON	70,4	0	26,9	43,5	0	0	70,4
	VALENCIA	69,9	148,8	119,6	43,8	55,3	0	218,7
	TOTAL :	243,3	208,4	200,5	178,8	72,3	0	451,6
TOTAL		6.440,5	2.757,4	6.843,8	1.201,8	1.152,2	0	9.197,8
GRANDES ENVASADORAS *				11.043,0	1.900,7	6.816,0		19.759,7
OPERADORES				0	0	0	0	
TOTAL NACIONAL				17.886,8	3.102,5	7.968,2	0	28.957,5

*Las existencias finales corresponden a las existencias físicas situadas en las envasadoras junto con las de sus refinerías correspondientes.

Datos Expresados en Toneladas

Fuente AICA

3.5 Envasadoras, Refinerías y Operadores. Existencias TODAS

CAMPAÑA 2015 / 2016 MES ABRIL

ACEITES DE ORUJO

Fecha de Emisión de Datos : 20 de MAYO de 2016

COMUNIDAD AUTONOMA	PROVINCIA	ENVASADORAS					TOTAL
		CON ALMAZARA	SIN ALMAZARA	AOO	AOC	AOR	
ANDALUCIA	ALMERIA		0	0		0	0
	CADIZ		2,8	0,6		2,2	2,8
	CORDOBA	6,3	180,6	175,0		11,9	186,9
	GRANADA	0	83,0	72,7		10,3	83,0
	HUELVA		1,1	1,1		0	1,1
	JAEN	103,0	117,5	220,5		0	220,5
	MALAGA	5,3	72,0	38,9		38,5	77,3
	SEVILLA	0,7	242,8	150,3		93,2	243,5
	TOTAL :	115,3	699,8	659,0		156,1	815,1
ARAGON	HUESCA		0	0		0	0
	TERUEL	0,4		0,4		0	0,4
	ZARAGOZA	0	11,7	11,7		0	11,7
	TOTAL :	0,4	11,7	12,1		0	12,1
BALEARES	BALEARES		52,2	52,2		0	52,2
	TOTAL :	0	52,2	52,2		0	52,2
CASTILLA LA MANCHA	ALBACETE	0	16,2	16,2		0	16,2
	CIUDAD REAL	13,6	4,2	14,2		3,6	17,8
	CUENCA						
	GUADALAJARA	0		0		0	0
	TOLEDO	87,5	19,6	87,4		19,7	107,1
	TOTAL :	101,1	40,1	117,9		23,4	141,2
CASTILLA Y LEON	AVILA						
	SALAMANCA						
	OTRAS						
	TOTAL :	0	0	0		0	0
CATALUÑA	BARCELONA		217,1	175,8		41,3	217,1
	GIRONA						
	LLEIDA	0	49,7	49,7		0	49,7
	TARRAGONA	0	49,5	49,5		0	49,5
	TOTAL :	0	316,3	275,0		41,3	316,3
EXTREMADURA	BADAJOS	2,7	6,1	8,8		0	8,8
	CACERES	0	3,0	3,0		0	3,0
	TOTAL :	2,7	9,1	11,7		0	11,7
GALICIA	TODAS	18,6		18,6		0	18,6
	TOTAL :	18,6	0	18,6		0	18,6
MADRID	MADRID		50,3	50,3		0	50,3
	TOTAL :	0	50,3	50,3		0	50,3
MURCIA	MURCIA	1	87,1	55,9		32,3	88,1
	TOTAL :	1	87,1	55,9		32,3	88,1
NAVARRA	NAVARRA		21,6	21,6		0	21,6
	TOTAL :	0	21,6	21,6		0	21,6
PAIS VASCO	TODAS		0	0		0	0
	TOTAL :	0	0	0		0	0
LA RIOJA	LA RIOJA		30,4	0		30,4	30,4
	TOTAL :	0	30,4	0		30,4	30,4
C. VALENCIANA	ALICANTE	3,7	61,7	38,5		27,0	65,4
	CASTELLON		0	0		0	0
	VALENCIA		185,5	104,3		81,2	185,5
	TOTAL :	3,7	247,2	142,7		108,2	250,9
TOTAL		242,8	1.565,9	1.417,1		391,6	1.808,7
GRANDES ENVASADORAS *				2.521,1	29.681,3	9.804,6	42.007,0
OPERADORES				10		1,4	11,4
TOTAL NACIONAL				3.948,1	29.681,3	10.197,6	43.827,0

*Las existencias finales corresponden a las existencias físicas situadas en las envasadoras junto con las de sus refinerías correspondientes.

Datos Expresados en Toneladas

Fuente AICA

3.6 Envasadoras, Refinería y Operadores. Resumen Anual de Existencias. TOTAL

CAMPAÑA 2015 / 2016

Descripción : Aceites de Oliva

Fecha de Emisión de Datos: 20 de MAYO

de 2016

COMUNIDAD AUTONOMA	PROVINCIA	OCTUBRE	NOVIEMBRE	DICIEMBRE	ENERO	FEBRERO	MARZO	ABRIL	MAYO	JUNIO	JULIO	AGOSTO	SEPTIEMBRE
ANDALUCIA	ALMERIA	54,5	84,7	108,1	130,3	99,4	112,0	93,4					
	CADIZ	51,6	113,4	144,9	170,0	151,9	172,9	191,5					
	CORDOBA	3.039,7	2.730,5	4.047,6	5.503,0	5.859,1	5.455,2	5.280,1					
	GRANADA	768,7	865,4	1.251,7	1.561,0	1.818,2	1.868,4	1.889,1					
	HUELVA	85,8	133,7	185,8	217,8	240,9	172,0	208,1					
	JAEN	3.170,1	3.350,5	5.356,4	6.058,3	7.155,9	7.218,3	7.101,4					
	MALAGA	697,0	701,4	1.494,7	1.796,9	1.668,5	1.677,8	1.636,0					
	SEVILLA	2.059,4	2.031,3	2.488,2	2.318,1	3.493,3	3.144,8	2.654,3					
	TOTAL :	9.926,6	10.010,8	15.077,3	17.755,5	20.487,2	19.821,2	19.054					
ARAGON	HUESCA	95,0	330,7	366,3	339,1	288,6	253,2	242,4					
	TERUEL	68,9	46,4	160,4	168,7	189,4	148,5	122,6					
	ZARAGOZA	121,5	161,9	368,7	397,9	464,5	425,6	382,3					
	TOTAL :	285,4	539,0	895,3	905,7	942,4	827,3	747,3					
BALEARES	BALEARES	155,3	214,2	200,6	200,3	304,4	288,1	252,7					
		TOTAL :	155,3	214,2	200,6	200,3	304,4	288,1	252,7				
CASTILLA LA MANCHA	ALBACETE	162,3	354,8	590,0	686,6	607,5	555,9	489,9					
	CIUDAD REAL	435,2	355,8	402,9	941,8	949,2	881,1	738,8					
	CUENCA	84,7	69,9	110,2	249,3	254,2	205,1	218,1					
	GUADALAJARA	47,9	26,1	117,1	161,6	167,3	130,8	138,9					
	TOLEDO	855,6	916,4	1.483,1	2.040,3	1.868,8	1.867,4	1.840,8					
	TOTAL :	1.585,7	1.722,9	2.703,2	4.079,5	3.847,0	3.640,2	3.426,4					
CASTILLA Y LEON	AVILA	4,3	2,9	2,4	42,2	102,0	24,7	27,9					
	SALAMANCA	,7	,6	,4	10,2	13,4	12,8	1,4					
	OTRAS	9,8	8,7	11,3	7,4	26,2	21,2	6,2					
	TOTAL :	14,7	12,3	14,0	59,8	141,6	58,7	35,5					
CATALUÑA	BARCELONA	362,2	362,2	396,0	570,3	646,5	584,7	558,8					
	GIRONA	13,9	56,8	86,2	68,3	55,5	43,8	54,2					
	LLEIDA	462,4	1.400,7	1.739,8	1.744,7	1.873,7	1.644,5	1.579,2					
	TARRAGONA	979,3	1.741,7	2.238,5	2.204,1	2.238,0	2.103,8	1.894,5					
	TOTAL :	1.818,1	3.561,4	4.460,5	4.587,3	4.813,7	4.376,8	4.086,7					
EXTREMADURA	BADAJOS	482,4	448,6	788,5	876,7	1.015,5	941,1	932,4					
	CACERES	179,1	305,2	458,7	412,1	450,4	423,4	401,4					
	TOTAL :	661,5	753,8	1.247,3	1.288,8	1.465,9	1.364,4	1.333,8					
GALICIA	TODAS	339,1	265,5	164,3	362,9	347,2	322,4	455,1					
		TOTAL :	339,1	265,5	164,3	362,9	347,2	322,4	455,1				
MADRID	MADRID	161,2	157,6	255,3	238,8	297,8	322,2	242,8					
		TOTAL :	161,2	157,6	255,3	238,8	297,8	322,2	242,8				
MURCIA	MURCIA	354,8	355,9	546,1	656,5	612,6	626,3	614,5					
		TOTAL :	354,8	355,9	546,1	656,5	612,6	626,3	614,5				
NAVARRA	NAVARRA	138,3	208,1	416,0	423,3	361,2	370,2	295,3					
		TOTAL :	138,3	208,1	416,0	423,3	361,2	370,2	295,3				
PAIS VASCO	TODAS	211,4	246,6	298,7	225,3	316,7	209,0	208,9					
		TOTAL :	211,4	246,6	298,7	225,3	316,7	209,0	208,9				
LA RIOJA	LA RIOJA	65,5	63,8	87,0	158,0	209,5	139,4	137,1					
		TOTAL :	65,5	63,8	87,0	158,0	209,5	139,4	137,1				
C. VALENCIANA	ALICANTE	302,9	359,5	604,3	822,8	884,0	823,5	711,6					
	CASTELLON	46,4	378,5	322,3	284,6	205,5	158,3	146,0					
	VALENCIA	399,8	912,7	1.032,4	1.039,8	981,9	721,2	800					
	TOTAL :	749,1	1.650,8	1.959,0	2.147,3	2.071,4	1.703,1	1.657,6					
TOTAL		16.466,8	19.762,5	28.324,6	33.088,9	36.218,6	34.069,2	32.547,7					
GRANDES ENVASADORAS (*)		81.313,4	69.981,8	92.815,1	126.915,0	154.492,8	155.399	146.859,7					
OPERADORES		2.980,7	2.339,4	5.753,2	7.661	7.912,4	8.192,6	7.494,8					
TOTAL NACIONAL		100.761,0	92.083,7	126.892,9	167.664,9	198.623,7	197.660,8	186.902,3					
NUMERO DE EMPRESAS QUE ENVIAN DATOS **		1.683	1.679	1.673	1.664	1.658	1.622	1.560					

* Las existencias finales corresponden a las existencias físicas situadas en las envasadoras junto con las de sus refinerías correspondientes.

 ** El número de empresas consideradas como grandes envasadoras corresponde al número de instalaciones de estas más sus refinerías correspondientes
 Datos Expresados en Toneladas

3.7 Envasadoras, Refinerías y Operadores. Resumen Anual de Existencias. TOTAL

CAMPAÑA 2015 / 2016

Descripción : Aceites de Orujo

Fecha de Emisión de Datos 20 de MAYO

de 2016

COMUNIDAD AUTONOMA	PROVINCIA	OCTUBRE	NOVIEMBRE	DECIEMBRE	ENERO	FEBRERO	MARZO	ABRIL	MAYO	JUNIO	JULIO	AGOSTO	SEPTIEMBRE
ANDALUCIA	ALMERIA	0			0	0	0	0					
	CADIZ	0,7	,6	,2	2,9	3,2	2,9	2,8					
	CORDOBA	380,3	364,9	375,9	290,1	316,2	282,4	186,9					
	GRANADA	24,8	39,7	72,6	53,9	42,1	32,5	83,0					
	HUELVA	2,7	2,0	,9	0,4	3,4	2,4	1,1					
	JAEN	303,4	228,0	277,5	231,9	276,2	234,5	220,5					
	MALAGA	44,6	40,2	64,4	41,0	62,7	74,7	77,3					
	SEVILLA	390,9	227	220,1	288,5	205,2	376,8	243,5					
	TOTAL :	1.147,5	902,3	1.011,6	908,5	909,0	1.006,3	815,1					
ARAGON	HUESCA	0			0	0	0	0					
	TERUEL	0,2	,1		1	0,5	0,4	0,4					
	ZARAGOZA	16,9	17,5	6,6	21,6	17,6	22,7	11,7					
	TOTAL :	17,1	17,6	6,6	22,5	18,2	23,1	12,1					
BALEARES	BALEARES	53,3	41,8	27,1	14	47,3	52,0	52,2					
	TOTAL :	53,3	41,8	27,1	14	47,3	52,0	52,2					
CASTILLA LA MANCHA	ALBACETE	34,9	33,5	25,5	31,8	36,0	50,0	16,2					
	CIUDAD REAL	8,5	5,2	3,5	21,9	28,5	36,5	17,8					
	CUENCA	0			0	0	0	0					
	GUADALAJARA	102,1	105,2	129	99,3	90,1	100,8	107,1					
	TOLEDO												
	TOTAL :	145,5	143,9	158,0	153,0	154,6	187,4	141,2					
CASTILLA Y LEON	AVILA												
	SALAMANCA	13,5	8,7	12,1	9,7	12,8	22,1						
	OTRAS												
	TOTAL :	13,5	8,7	12,1	9,7	12,8	22,1						
CATALUÑA	BARCELONA	232,2	257,0	188,5	242,8	206,9	214,4	217,1					
	GIRONA	0			0	0							
	LLEIDA	46,5	62,9	33,4	26,8	37,1	44,3	49,7					
	TARRAGONA	61,3	52,1	42,2	68,4	117,2	57,9	49,5					
	TOTAL :	340	372,0	264,1	337,9	361,2	316,6	316,3					
EXTREMADURA	BADAJOS	5,1	9,8	5,8	3,7	4,0	2,4	8,8					
	CACERES	27,5	15,4	10	27,6	22,2	13,3	3,0					
	TOTAL :	32,6	25,2	15,8	31,3	26,2	15,6	11,7					
GALICIA	TODAS	25,9	21,4	32,7	46,2	54,6	29,8	18,6					
	TOTAL :	25,9	21,4	32,7	46,2	54,6	29,8	18,6					
MADRID	MADRID	55,0	48,8	47,6	46,4	67,1	63,4	50,3					
	TOTAL :	55,0	48,8	47,6	46,4	67,1	63,4	50,3					
MURCIA	MURCIA	192,3	108,7	98,1	95,8	111,4	123,3	88,1					
	TOTAL :	192,3	108,7	98,1	95,8	111,4	123,3	88,1					
NAVARRA	NAVARRA	29,1	19,6	37,7	35,0	38	29,5	21,6					
	TOTAL :	29,1	19,6	37,7	35,0	38	29,5	21,6					
PAIS VASCO	TODAS	0			0	0	0	0					
	TOTAL :						0	0					
LA RIOJA	LA RIOJA	19,5	19,5	30,8	30,6	30,4	30,4	30,4					
	TOTAL :	19,5	19,5	30,8	30,6	30,4	30,4	30,4					
C. VALENCIANA	ALICANTE	43,7	64,2	44	35,5	46,0	61,6	65,4					
	CASTELLON	0			0	0	0	0					
	VALENCIA	341,2	164,6	166,2	153,1	165,0	159,6	185,5					
	TOTAL :	385,0	228,9	210,2	188,6	211,0	221,2	250,9					
TOTAL		2.456,1	1.958,4	1.952,2	1.919,5	2.041,8	2.120,7	1.808,7					
GRANDES ENVASADORAS (*)		31.806,4	31.207,7	35.024,8	38.880,9	39.781,3	42.127,3	42.007,0					
OPERADORES		26,7	26,7	16,6	21,4	25,9	10,4	11,4					
TOTAL NACIONAL		34.289,2	33.192,7	36.993,6	40.821,7	41.849,0	44.258,4	43.827,0					
NUMERO DE EMPRESAS QUE ENVIAN DATOS **		1.696	1.692	1.686	1.677	1.671	1.635	1.573					

* Las existencias finales corresponden a las existencias físicas situadas en las envasadoras junto con las de sus refinerías correspondientes.

** El número de empresas consideradas como grandes envasadoras corresponde al número de instalaciones de estas más sus refinerías correspondientes

Datos Expresados en Toneladas

Fuente AICA

3.8 Envasadoras, Refinerías y Operadores. Nº de Empresas que Envían Datos CAMPAÑA 2015 / 2016 MES ABRIL

Fecha de Emisión de Datos : 20 de MAYO de 2016

COMUNIDAD AUTONOMA	PROVINCIA	ENVASADORAS		
		CON ALMAZARA	SIN ALMAZARA	TOTAL
ANDALUCIA	ALMERIA	23	1	24
	CADIZ	12	3	15
	CORDOBA	113	19	132
	GRANADA	73	3	76
	HUELVA	17	1	18
	JAEN	196	18	214
	MALAGA	46	4	50
	SEVILLA	47	13	60
	TOTAL :	527	62	589
ARAGON	HUESCA	27		27
	TERUEL	28		28
	ZARAGOZA	37	6	43
	TOTAL :	92	6	98
BALEARES	BALEARES	9	10	19
	TOTAL :	9	10	19
CASTILLA LA MANCHA	ALBACETE	31	4	35
	CIUDAD REAL	57	7	64
	CUENCA	19		19
	GUADALAJARA	8		8
	TOLEDO	90	7	97
	TOTAL :	205	18	223
CASTILLA Y LEON	AVILA	8		8
	SALAMANCA	5		5
	OTRAS	3		3
	TOTAL :	16	0	16
CATALUÑA	BARCELONA	11	7	18
	GIRONA	10		10
	LLEIDA	52	6	58
	TARRAGONA	89	11	100
	TOTAL :	162	24	186
EXTREMADURA	BADAJOS	58	2	60
	CACERES	41	2	43
	TOTAL :	99	4	103
GALICIA	TODAS	5		5
	TOTAL :	5	0	5
MADRID	MADRID	18	3	21
	TOTAL :	18	3	21
MURCIA	MURCIA	36	2	38
	TOTAL :	36	2	38
NAVARRA	NAVARRA	13	2	15
	TOTAL :	13	2	15
PAIS VASCO	TODAS	4	1	5
	TOTAL :	4	1	5
LA RIOJA	LA RIOJA	20	2	22
	TOTAL :	20	2	22
C. VALENCIANA	ALICANTE	33	7	40
	CASTELLON	33	1	34
	VALENCIA	37	12	49
	TOTAL :	103	20	123
TOTAL		1.309	154	1.463
GRANDES ENVASADORAS				47
OPERADORES				50
TOTAL NACIONAL				1.560

El número de empresas consideradas como grandes envasadoras corresponde al número de instalaciones de estas más sus refinerías correspondientes.

Fuente AICA

4.1 Extractoras. Balance de Aceite de Orujo Crudo. Gráfico

Fecha : 20 de MAYO de 2016

CAMPAÑA 2015 / 2016 MES ABRIL

COMUNIDAD AUTONOMA	EXTRACTORAS	DATOS	EXISTENCIAS INICIALES		AOC PRODUCIDO		SALIDA DE AOC		EXISTENCIAS FINALES	
			FISICO	QUIMICO	FISICO	QUIMICO	FISICO	QUIMICO	FISICO	QUIMICO
ANDALUCIA	39	38	437,93	15.683,37	10.103,22	45.642,52	8.737,85	46.038,11	1.803,30	15.287,78
RESTO DE AUTONOMIAS	27	24	1.189,04	4.836,54	8.555,56	14.828,98	7.346,07	9.443,90	2.398,53	10.221,62
TOTAL NACIONAL :	66	62	1.626,97	20.519,91	18.658,78	60.471,50	16.083,92	55.482,01	4.201,83	25.509,40

ACEITE DE ORUJO DE OLIVA PRODUCIDO MES A MES

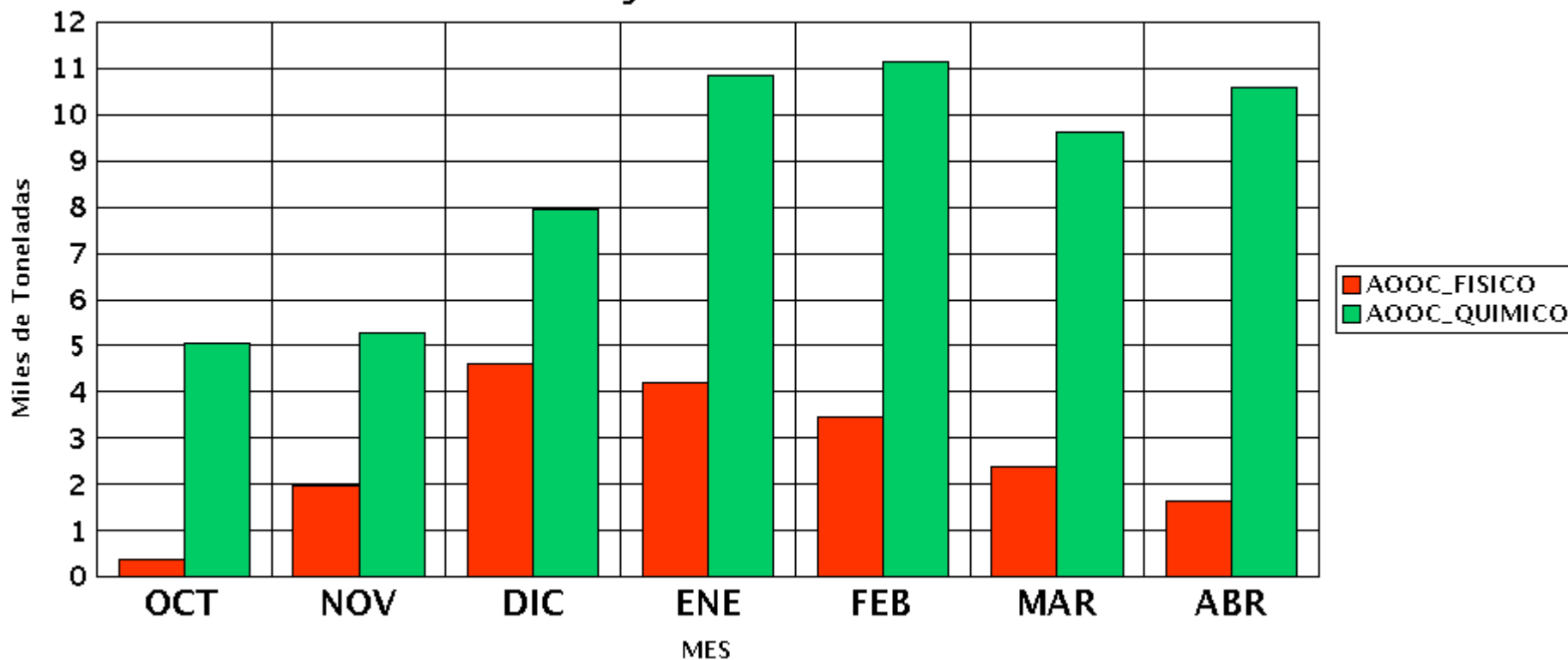

4.2 Extractoras. Balance de Orujo Graso. Gráfico
CAMPAÑA 2015 / 2016 MES ABRIL

Fecha : 20 de MAYO de 2016

COMUNIDAD AUTONOMA	EXTRACTORAS	DATOS	EXISTENCIAS INICIALES		ENTRADA ORUJO		SALIDA ORUJO		EXISTENCIAS FINALES	
			HUMEDO	SECO	HUMEDO	SECO	HUMEDO	SECO	HUMEDO	SECO
ANDALUCIA	39	38	489.037,71	13.795,74	5.203.868,16	881.966,25	3.252.440,62	873.012,20	2.440.465,25	22.749,79
RESTO DE AUTONOMIAS	27	24	12.172,22	17.251,38	1.343.108,06	224.285,66	987.088,77	228.960,56	368.191,51	12.576,48
TOTAL NACIONAL :	66	62	501.209,93	31.047,12	6.546.976,22	1.106.251,91	4.239.529,39	1.101.972,76	2.808.656,76	35.326,27

ORUJO GRASO ENTRADO MES A MES

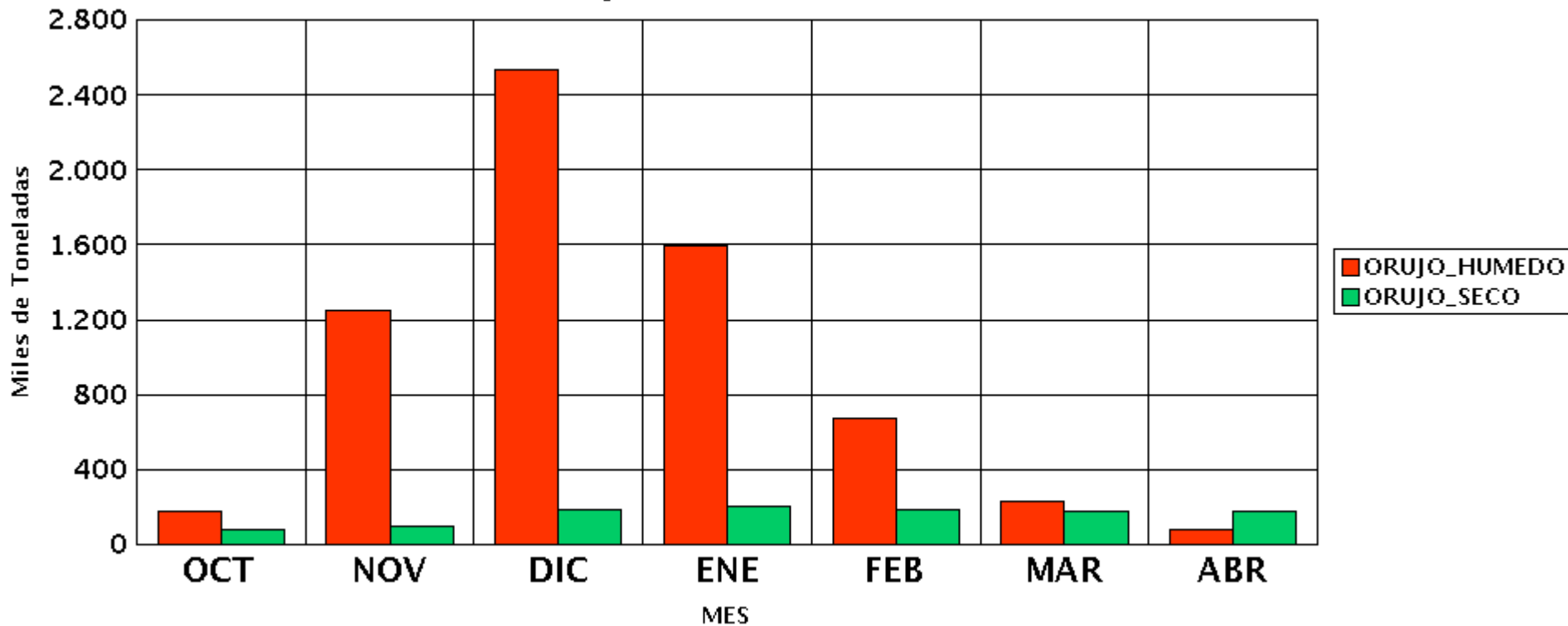

MERCADO DE ACEITUNA DE MESA

1. ORIGEN Y DESTINO DE LOS RECURSOS DE MERCADO Y COMPARACIÓN CON LA CAMPAÑA ANTERIOR.

1.1 BALANCE DETALLADO POR VARIEDADES.

1.2 BALANCE DE CAMPAÑA EN ENTAMADORAS.

1.2.1 ENTRADA MENSUAL DE ACEITUNA CRUDA NETA.

1.2.2 ENTRADA MENSUAL POR TIPO DE EMPRESA.

1.2.3 COMPARACIÓN DE PRODUCCIÓN ENTRE CAMPAÑAS DE ACEITUNA NETA.

1.3 BALANCE DE CAMPAÑA EN ENVASADORAS.

2. ORIGEN Y DESTINO DE LOS RECURSOS DE MERCADO Y COMPARACIÓN CON LA CAMPAÑA ANTERIOR. VARIEDAD MANZANILLA.

2.1 BALANCE DE CAMPAÑA EN ENTAMADORAS.

2.2 COMPARACIÓN DE PRODUCCIÓN ENTRE CAMPAÑAS DE ACEITUNA NETA.

3. ORIGEN Y DESTINO DE LOS RECURSOS DE MERCADO Y COMPARACIÓN CON LA CAMPAÑA ANTERIOR. VARIEDAD GORDAL.

3.1 BALANCE DE CAMPAÑA EN ENTAMADORAS.

3.2 COMPARACIÓN DE PRODUCCIÓN ENTRE CAMPAÑAS DE ACEITUNA NETA.

4. ORIGEN Y DESTINO DE LOS RECURSOS DE MERCADO Y COMPARACIÓN CON LA CAMPAÑA ANTERIOR. VARIEDAD HOJIBLANCA.

4.1 BALANCE DE CAMPAÑA EN ENTAMADORAS.

4.2 COMPARACIÓN DE PRODUCCIÓN ENTRE CAMPAÑAS DE ACEITUNA NETA.

5. ORIGEN Y DESTINO DE LOS RECURSOS DE MERCADO Y COMPARACIÓN CON LA CAMPAÑA ANTERIOR. VARIEDAD CACEREÑA.

5.1 BALANCE DE CAMPAÑA EN ENTAMADORAS.

5.2 COMPARACIÓN DE PRODUCCIÓN ENTRE CAMPAÑAS DE ACEITUNA NETA.

6. ORIGEN Y DESTINO DE LOS RECURSOS DE MERCADO Y COMPARACIÓN CON LA CAMPAÑA ANTERIOR. VARIEDAD CARRASQUEÑA.

6.1 BALANCE DE CAMPAÑA EN ENTAMADORAS.

6.2 COMPARACIÓN DE PRODUCCIÓN ENTRE CAMPAÑAS DE ACEITUNA NETA.

7. ORIGEN Y DESTINO DE LOS RECURSOS DE MERCADOS Y COMPARACIÓN CON LA CAMPAÑA ANTERIOR. OTRAS VARIEDADES.

7.1 BALANCE DE CAMPAÑA EN ENTAMADORAS.

7.2 COMPARACIÓN DE PRODUCCIÓN ENTRE CAMPAÑAS DE ACEITUNA NETA.

1. ORIGEN Y DESTINO DE LOS RECURSOS DEL MERCADO DE ACEITUNA DE MESA

a 30 de Abril de 2016

VARIEDAD: TODAS

ORIGEN

2015/2016

2014/2015

Diferencia (%)

	Verde	Para Negra	TOTAL
Existencias inicio campaña	213,77	79,32	293,08
Entamadoras	194,81	71,70	266,51
Envasadoras	18,96	7,61	26,57
Producción (*)	400,84	202,81	603,66
Importaciones	3,29	0,50	3,79
Entamadoras	2,56	0,45	3,01
Envasadoras	0,73	0,04	0,78
TOTAL RECURSOS DEL MERCADO	617,90	282,62	900,53

	Verde	Para Negra	TOTAL
Existencias inicio campaña	235,12	103,30	338,42
Entamadoras	217,76	94,57	312,33
Envasadoras	17,36	8,73	26,09
Producción (*)	371,78	183,50	555,28
Importaciones	7,49	0,79	8,29
Entamadoras	6,57	0,75	7,32
Envasadoras	0,92	0,04	0,97
TOTAL RECURSOS DEL MERCADO	614,39	287,60	901,99

	Verde	Para Negra	TOTAL
Existencias inicio campaña	-9,1	-23,2	-13,4
Entamadoras	-10,5	-24,2	-14,7
Envasadoras	9,2	-12,8	1,8
Producción (*)	7,8	10,5	8,7
Importaciones	-56,1	-37,4	-54,3
Entamadoras	-61,1	-39,5	-58,8
Envasadoras	-20,7	0,0	-19,8
TOTAL RECURSOS DEL MERCADO	0,6	-1,7	-0,2

DESTINO

Aceituna transf. comercializada	190,15	145,31	335,46
Exportación	100,17	109,40	209,57
Mercado Interior	89,98	35,91	125,89
Mermas y destríos	20,74	8,97	29,71
Ajustes	-29,99	28,00	-1,99

Aceituna transf. comercializada	213,45	164,46	377,90
Exportación	130,38	125,93	256,32
Mercado Interior	83,06	38,52	121,59
Mermas y destríos	20,79	10,13	30,92
Ajustes	-30,74	35,95	5,21

Aceituna transf. comercializada	-10,9	-11,6	-11,2
Exportación	-23,2	-13,1	-18,2
Mercado Interior	8,3	-6,8	3,5
Mermas y destríos	-0,2	-11,4	-3,9
Ajustes	---	---	---

EXISTENCIAS	377,02	156,34	533,36
Entamadoras	356,78	146,43	503,21
Envasadoras	20,24	9,91	30,15

EXISTENCIAS	349,42	148,96	498,38
Entamadoras	331,02	141,61	472,64
Envasadoras	18,39	7,35	25,74

EXISTENCIAS	7,9	5,0	7,0
Entamadoras	7,8	3,4	6,5
Envasadoras	10,0	34,9	17,1

Datos expresados en miles de toneladas. Datos expresados en peso de entamado sin más transformación.

(*) Entradas aceituna cruda (netas).

"---" El divisor presenta valores negativos, al calcular Diferencia (%).

Fuente AICA

1.1. BALANCE DE CAMPAÑA DETALLADO POR VARIEDADES

30 de Abril de 2016

	EXISTENCIAS INICIALES		PRODUCCIÓN (*)	IMPORTACIONES		ACEITUNA COMERCIALIZADA		MERMAS Y DESTRÍOS	AJUSTES	EXISTENCIAS FINALES	
	ENTAMADORA	ENVASADORA		ENTAMADORA	ENVASADORA	A EXPORTACIÓN	MERCADO INTERIOR			ENTAMADORA	ENVASADORA
MANZANILLA	100,43	9,73	139,54	1,44	0,15	56,48	52,83	11,59	13,84	134,61	9,62
GORDAL	14,77	2,36	41,25	0,93	0,53	10,63	6,15	2,32	-0,45	37,71	2,56
HOJIBLANCA	118,18	10,47	291,38	0,21	0,00	125,21	37,36	6,97	-6,32	233,10	11,28
CACEREÑA	9,37	0,90	45,40	0,11	0,00	10,53	11,06	4,60	-1,46	25,71	2,41
CARRASQUENA	12,63	0,74	57,32	0,03	0,00	5,00	5,09	2,37	-10,23	47,03	0,99
OTRAS	11,12	2,38	28,76	0,31	0,10	1,71	13,40	1,86	2,63	25,05	3,28
TOTALES	266,51	26,57	603,65	3,01	0,78	209,57	125,89	29,71	-1,99	503,21	30,15

(*) Entrada de aceituna cruda neta.

Datos expresados en miles de toneladas. Datos expresados en peso de entamado sin más transformación.

Fuente AICA.

VARIEDAD TOTALIZADAS

COMUNIDAD AUTÓNOMA	PROVINCIA	SEPTIEMBRE	OCTUBRE	NOVIEMBRE	DICIEMBRE	ENERO	FEBRERO	MARZO	ABRIL	TOTAL
ANDALUCÍA	CORDOBA	8.457,6	55.802,6	6.156,5	94,2	114,6	238,4	8,1	41,4	70.913,2
	JAEN	113,3	368,3	119,6	7,4	0,0	0,0	0,0	0,0	608,5
	MALAGA	4.115,6	47.936,7	2.913,3	35,2	13,5	1,4	0,0	0,0	55.015,7
	SEVILLA	123.840,4	194.750,3	14.973,5	436,1	-111,6	0,3	4,2	3,0	333.896,2
	OTRAS	728,9	1.906,4	237,8	0,0	283,2	494,7	239,9	12,1	3.902,9
	TOTAL	137.255,8	300.764,2	24.400,7	572,8	299,7	734,8	252,1	56,5	464.336,6
ARAGON	TERUEL	65,9	34,7	1.217,2	2.113,5	601,0	-32,2	19,1	-14,8	4.004,5
	ZARAGOZA	161,2	96,8	241,5	369,8	134,1	1,8	0,0	0,0	1.005,1
	TOTAL	227,1	131,5	1.458,7	2.483,3	735,1	-30,4	19,1	-14,8	5.009,6
BALEARES	BALEARES	1,5	33,3	15,8	0,0	5,8	7,1	0,3	0,0	63,8
	TOTAL	1,5	33,3	15,8	0,0	5,8	7,1	0,3	0,0	63,8
CASTILLA LA MANCHA	ALBACETE	0,2	105,9	0,8	2,0	161,6	390,3	90,9	0,0	751,7
	CIUDAD REAL	37,3	47,9	0,0	0,0	0,0	0,0	0,0	0,0	85,2
	TOLEDO	90,0	247,0	0,0	0,0	0,0	0,0	0,0	0,0	337,0
	TOTAL	127,5	400,9	0,8	2,0	161,6	390,3	90,9	0,0	1.173,9
CASTILLA Y LEON	SALAMANCA	146,4	121,5	0,0	0,0	0,0	0,0	0,0	0,0	267,8
	TOTAL	146,4	121,5	0,0	0,0	0,0	0,0	0,0	0,0	267,8
CATALUNA	TARRAGONA	69,5	371,3	294,0	38,2	4,4	0,0	8,2	8,9	794,6
	OTRAS	0,0	54,4	0,0	0,0	0,0	0,0	0,0	0,0	54,4
	TOTAL	69,5	425,8	294,0	38,2	4,4	0,0	8,2	8,9	849,1
EXTREMADURA	BADAJOS	8.356,3	58.560,5	6.795,3	319,6	336,7	2.858,7	62,0	0,0	77.289,0
	CACERES	7.966,1	37.874,7	5.926,3	500,0	0,0	0,0	0,0	0,0	52.267,1
	TOTAL	16.322,4	96.435,2	12.721,6	819,6	336,7	2.858,7	62,0	0,0	129.556,1
MADRID	MADRID	225,1	332,4	99,0	0,0	6,9	52,3	0,0	0,0	715,6
	TOTAL	225,1	332,4	99,0	0,0	6,9	52,3	0,0	0,0	715,6
MURCIA	MURCIA	90,7	203,7	83,9	118,3	173,5	313,9	164,2	5,5	1.153,6
	TOTAL	90,7	203,7	83,9	118,3	173,5	313,9	164,2	5,5	1.153,6
C. VALENCIANA	VALENCIA	120,6	204,6	40,2	0,0	0,0	0,0	0,0	0,0	365,4
	OTRAS	4,8	46,5	19,0	25,3	34,9	28,9	0,0	0,0	159,4
	TOTAL	125,3	251,1	59,2	25,3	34,9	28,9	0,0	0,0	524,7
OTRAS	OTRAS	0,0	0,0	0,0	5,6	0,0	0,0	0,0		5,6
	TOTAL	0,0	0,0	0,0	5,6	0,0	0,0	0,0		5,6
TOTAL NACIONAL		154.591,4	399.099,4	39.133,7	4.065,1	1.758,3	4.355,6	596,8	56,1	603.656,4

* Aceituna Cruda Neta = Aceituna Cruda Entrada - Aceituna Cruda Salida

Datos expresados en Toneladas. Datos expresados en peso de entamado sin más transformación.

OTRAS Comunidades Autónomas son : LA RIOJA, NAVARRA, PAIS VASCO

Fuente AICA.

1.2.2. ENTRADA DE ACEITUNA CRUDA NETA POR TIPO DE EMPRESA Campaña: 2015/2016

C.C.A.A.	Provincia	* INDUSTRIAS			** ENTRADA DE ACEITUNA CRUDA NETA		
		TOTAL	COOPERATIVA	INDUSTRIALES	TOTAL	COOPERATIVAS	INDUSTRIALES
ANDALUCIA	CORDOBA	33	14 (42%)	19 (58%)	70.913,2	50.723,1 (72%)	20.190,2 (28%)
	JAEN	7	0 (0%)	7 (100%)	608,5	0,0 (0%)	608,5 (100%)
	MALAGA	33	11 (33%)	22 (67%)	55.015,7	35.305,5 (64%)	19.710,2 (36%)
	SEVILLA	135	37 (27%)	98 (73%)	333.896,2	141.840,9 (42%)	192.055,3 (58%)
	OTRAS	8	0 (0%)	8 (100%)	3.902,9	0,0 (0%)	3.902,9 (100%)
	TOTAL CCAA	216	62 (29%)	154 (71%)	464.336,6	227.869,5 (49%)	236.467,1 (51%)
ARAGON	TERUEL	25	8 (32%)	17 (68%)	4.004,5	1.751,8 (44%)	2.252,7 (56%)
	ZARAGOZA	12	4 (33%)	8 (67%)	1.005,1	519,2 (52%)	485,9 (48%)
	TOTAL CCAA	37	12 (32%)	25 (68%)	5.009,6	2.271,0 (45%)	2.738,6 (55%)
BALEARES	BALEARES	2	1 (50%)	1 (50%)	63,8	48,0 (75%)	15,8 (25%)
	TOTAL CCAA	2	1 (50%)	1 (50%)	63,8	48,0 (75%)	15,8 (25%)
CASTILLA LA MANCHA	ALBACETE	2	0 (0%)	2 (100%)	751,7	0,0 (0%)	751,7 (100%)
	CIUDAD REAL	2	0 (0%)	2 (100%)	85,2	0,0 (0%)	85,2 (100%)
	TOLEDO	2	0 (0%)	2 (100%)	337,0	0,0 (0%)	337,0 (100%)
	TOTAL CCAA	6	0 (0%)	6 (100%)	1.173,9	0,0 (0%)	1.173,9 (100%)
CASTILLA Y LEON	BURGOS	0	0 (0%)	0 (0%)	0,0	0,0 (0%)	0,0 (0%)
	PALENCIA	0	0 (0%)	0 (0%)	0,0	0,0 (0%)	0,0 (0%)
	SALAMANCA	3	0 (0%)	3 (100%)	267,8	0,0 (0%)	267,8 (100%)
	OTRAS	0	0 (0%)	0 (0%)	0,0	0,0 (0%)	0,0 (0%)
	TOTAL CCAA	3	0 (0%)	3 (100%)	267,8	0,0 (0%)	267,8 (100%)
CATALUÑA	TARRAGONA	15	6 (40%)	9 (60%)	794,6	75,0 (9%)	719,6 (91%)
	OTRAS	2	2 (100%)	0 (0%)	54,4	54,4 (100%)	0,0 (0%)
	TOTAL CCAA	17	8 (47%)	9 (53%)	849,1	129,4 (15%)	719,6 (85%)
EXTREMADURA	BADAJOS	66	26 (39%)	40 (61%)	77.289,0	36.508,5 (47%)	40.780,5 (53%)
	CACERES	36	7 (19%)	29 (81%)	52.267,1	9.490,4 (18%)	42.776,7 (82%)
	TOTAL CCAA	102	33 (32%)	69 (68%)	129.556,1	45.998,9 (36%)	83.557,2 (64%)
MADRID	MADRID	6	0 (0%)	6 (100%)	715,6	0,0 (0%)	715,6 (100%)
	TOTAL CCAA	6	0 (0%)	6 (100%)	715,6	0,0 (0%)	715,6 (100%)
MURCIA	MURCIA	11	0 (0%)	11 (100%)	1.153,6	0,0 (0%)	1.153,6 (100%)
	TOTAL CCAA	11	0 (0%)	11 (100%)	1.153,6	0,0 (0%)	1.153,6 (100%)
C. VALENCIANA	VALENCIA	4	0 (0%)	4 (100%)	365,4	0,0 (0%)	365,4 (100%)
	OTRAS	2	0 (0%)	2 (100%)	159,4	0,0 (0%)	159,4 (100%)
	TOTAL CCAA	6	0 (0%)	6 (100%)	524,7	0,0 (0%)	524,7 (100%)
OTRAS	OTRAS	2	0 (0%)	2 (100%)	5,6	0,0 (0%)	5,6 (100%)
	TOTAL CCAA	2	0 (0%)	2 (100%)	5,6	0,0 (0%)	5,6 (100%)
TOTAL NACIONAL		408	116 (28%)	292 (72%)	603.656,4	276.316,9 (46%)	327.339,6 (54%)

* Número de Entamadoras que han declarado al menos una vez en la campaña .

** Aceituna Cruda Neta = Aceituna Cruda Entrada - Aceituna Cruda Salida.

Datos expresados en Toneladas. Datos expresados en peso de entamado sin más transformación.

OTRAS Comunidades Autónomas son : LA RIOJA, NAVARRA, PAIS VASCO

Fuente AICA.

MES: Abril
TODAS LAS VARIEDADES

CCAA	PROVINCIA	* Nº DE ENTAMADORAS			** ACEITUNA CRUDA NETA ENTRADA		
		2015/2016	2014/2015	%	2015/2016	2014/2015	%
ANDALUCIA	CORDOBA	33	34	-3	70.913,2	55.938,0	27
	JAEN	7	7	0	608,5	643,2	-5
	MALAGA	33	34	-3	55.015,7	53.918,5	2
	SEVILLA	135	128	5	333.896,2	342.484,9	-3
	OTRAS	8	7	14	3.902,9	5.623,5	-31
	TOTAL	216	210	3	464.336,6	458.608,0	1
ARAGON	TERUEL	25	23	9	4.004,5	2.492,2	61
	ZARAGOZA	12	12	0	1.005,1	706,0	42
	TOTAL	37	35	6	5.009,6	3.198,2	57
BALEARES	BALEARES	2	2	0	63,8	24,7	158
	TOTAL	2	2	0	63,8	24,7	158
CASTILLA LA MANCHA	ALBACETE	2	2	0	751,7	150,4	400
	CIUDAD REAL	2	2	0	85,2	87,4	-2
	TOLEDO	2	2	0	337,0	399,4	-16
	TOTAL	6	6	0	1.173,9	637,3	84
CASTILLA Y LEON	SALAMANCA	3	3	0	267,8	192,1	39
	TOTAL	3	3	0	267,8	192,1	39
CATALUNA	TARRAGONA	15	15	0	794,6	849,6	-6
	OTRAS	2	2	0	54,4	47,5	15
	TOTAL	17	17	0	849,1	897,1	-5
EXTREMADURA	BADAJOS	66	68	-3	77.289,0	41.425,8	87
	CACERES	36	35	3	52.267,1	48.799,9	7
	TOTAL	102	103	-1	129.556,1	90.225,6	44
MADRID	MADRID	6	6	0	715,6	381,5	88
	TOTAL	6	6	0	715,6	381,5	88
MURCIA	MURCIA	11	11	0	1.153,6	670,9	72
	TOTAL	11	11	0	1.153,6	670,9	72
C. VALENCIANA	VALENCIA	4	3	33	365,4	390,1	-6
	OTRAS	2	2	0	159,4	55,4	187
	TOTAL	6	5	20	524,7	445,5	18
OTRAS	OTRAS	2	2	0	5,6	0,0	458
	TOTAL	2	2	0	5,6	0,0	458
TOTAL NACIONAL		408	400	2	603.656,4	555.281,0	9

* Número de Entamadoras que han declarado al menos una vez en la campaña.

** Aceituna Cruda Neta = Aceituna Cruda Entrada - Aceituna Cruda Salida

Datos expresados en Toneladas. Datos expresados en peso de entamado sin más transformación.

OTRAS Comunidades Autónomas son : LA RIOJA, NAVARRA, PAIS VASCO

Fuente AICA.

2. ORIGEN Y DESTINO DE LOS RECURSOS DEL MERCADO DE ACEITUNA DE MESA

a 30 de Abril de 2016

VARIEDAD: MANZANILLA

ORIGEN

2015/2016

2014/2015

Diferencia (%)

	Verde	Para Negra	TOTAL
Existencias inicio campaña	96,89	13,27	110,16
Entamadoras	87,52	12,91	100,43
Envasadoras	9,36	0,36	9,73
Producción (*)	121,22	18,33	139,54
Importaciones	1,58	0,00	1,59
Entamadoras	1,43	0,00	1,44
Envasadoras	0,15	0,00	0,15
TOTAL RECURSOS DEL MERCADO	219,69	31,60	251,29

	Verde	Para Negra	TOTAL
Existencias inicio campaña	103,16	7,28	110,43
Entamadoras	94,07	7,01	101,08
Envasadoras	9,08	0,27	9,35
Producción (*)	150,55	36,20	186,75
Importaciones	0,26	0,00	0,26
Entamadoras	0,24	0,00	0,24
Envasadoras	0,01	0,00	0,01
TOTAL RECURSOS DEL MERCADO	253,96	43,48	297,44

	Verde	Para Negra	TOTAL
Existencias inicio campaña	-6,1	82,4	-0,2
Entamadoras	-7,0	84,2	-0,6
Envasadoras	3,1	36,5	4,0
Producción (*)	-19,5	-49,4	-25,3
Importaciones	---	0,2	---
Entamadoras	---	0,2	---
Envasadoras	---	0,0	---
TOTAL RECURSOS DEL MERCADO	-13,5	-27,3	-15,5

DESTINO

Aceituna transf. comercializada	92,85	16,46	109,32
Exportación	42,14	14,35	56,48
Mercado Interior	50,72	2,12	52,83
Mermas y destríos	10,13	1,46	11,59
Ajustes	12,51	1,33	13,84

Aceituna transf. comercializada	96,69	24,63	121,33
Exportación	51,05	23,23	74,29
Mercado Interior	45,64	1,40	47,04
Mermas y destríos	8,51	1,53	10,04
Ajustes	5,61	4,79	10,39

Aceituna transf. comercializada	-4,0	-33,2	-9,9
Exportación	-17,5	-38,3	-24,0
Mercado Interior	11,1	51,3	12,3
Mermas y destríos	19,0	-4,1	15,5
Ajustes	---	---	---

EXISTENCIAS	129,22	15,01	144,22
Entamadoras	120,06	14,54	134,61
Envasadoras	9,15	0,46	9,62

EXISTENCIAS	154,37	22,11	176,47
Entamadoras	145,80	21,78	167,58
Envasadoras	8,57	0,32	8,89

EXISTENCIAS	-16,3	-32,1	-18,3
Entamadoras	-17,6	-33,2	-19,7
Envasadoras	6,8	43,7	8,1

Datos expresados en miles de toneladas. Datos expresados en peso de entamado sin más transformación.

(*) Entradas aceituna cruda (netas).

"---" El divisor presenta valores negativos, al calcular Diferencia (%).

Fuente AICA

VARIEDAD: MANZANILLA

Comunidad Autónoma	Provincia	INDUSTRIAS			Exist. Ini Cam.	ENTRADAS				SALIDAS								Exist. Fin de Mes	
		Total *	Datos **	%		Aceituna Cruda	TRANSFORMADAS		TOTAL ENTRADAS	Aceituna Cruda	TRANSFORMADAS						TOTAL SALIDAS		
							Otras Inds.	Importación			Transf. env. prop	Transf. otras env.	Transf. Ind/Ope	Exportación	Transf. Obt.Acte	M.interior			Mermas
ANDALUCIA	CORDOBA	35	32	91	2.846,8	3.945,9	2.075,7	24,5	6.046,1	385,5	1.621,7	255,4	1.677,8	282,9	296,3	18,8	470,2	5.008,5	3.884,4
	JAEN	7	7	100	63,4	0,0	52,5	0,0	52,5	0,0	80,3	0,7	0,0	0,0	0,0	0,0	0,0	81,1	34,9
	MALAGA	33	31	94	1.884,6	1.310,9	1.341,8	13,4	2.666,2	0,0	1.307,4	98,4	436,1	117,7	79,4	35,8	167,0	2.241,8	2.309,0
	SEVILLA	134	122	91	87.033,9	114.931,1	75.306,5	1.395,6	191.633,3	4.264,0	59.339,3	32.214,9	61.298,2	3.747,6	5.839,0	3.581,1	2.441,3	172.725,3	105.941,9
	OTRAS	8	7	88	1.636,9	1.637,6	288,6	0,0	1.926,2	864,2	102,7	531,8	1.204,6	29,1	9,8	0,0	9,0	2.751,2	811,9
	TOTAL		217	199	92	93.465,6	121.825,5	79.065,2	1.433,6	202.324,3	5.513,7	62.451,4	33.101,2	64.616,6	4.177,3	6.224,5	3.635,7	3.087,5	182.807,9
ARAGON	TERUEL	24	22	92	22,8	0,0	12,9	0,0	12,9	0,0	8,2	0,0	0,0	0,0	0,0	0,0	0,0	8,2	27,6
	ZARAGOZA	12	9	75	140,3	0,0	169,9	0,0	169,9	0,0	228,8	1,1	0,0	0,0	3,0	2,2	0,0	235,2	75,1
	TOTAL	36	31	86	163,2	0,0	182,9	0,0	182,9	0,0	237,0	1,1	0,0	0,0	3,0	2,2	0,0	243,4	102,7
BALEARES	BALEARES	3	2	67	1,5	0,0	24,8	0,0	24,8	0,0	20,6	0,0	0,0	0,0	0,0	0,0	0,0	20,6	5,7
TOTAL	3	2	67	1,5	0,0	24,8	0,0	24,8	0,0	20,6	0,0	0,0	0,0	0,0	0,0	0,0	0,0	20,6	5,7
CASTILLA LA MANCHA	ALBACETE	2	2	100	25,2	0,0	40,2	0,0	40,2	0,0	43,3	0,0	0,0	0,0	0,0	0,0	0,0	43,3	22,1
	CIUDAD REAL	2	2	100	5,4	9,1	11,2	0,0	20,3	0,0	21,4	0,0	0,0	0,0	0,0	0,0	0,0	21,4	4,3
	TOLEDO	2	2	100	1,0	0,0	0,0	0,0	0,0	0,0	0,8	9,0	0,0	0,0	0,0	0,0	0,2	1,0	0,0
	TOTAL	6	6	100	31,6	9,1	51,4	0,0	60,5	0,0	65,6	0,0	0,0	0,0	0,0	0,0	0,2	65,7	26,4
CASTILLA Y LEON	BURGOS				0,0	0,0	0,0	0,0	0,0	0,0	0,0	0,0	0,0	0,0	0,0	0,0	0,0	0,0	0,0
	PALENCIA				0,0	0,0	0,0	0,0	0,0	0,0	0,0	0,0	0,0	0,0	0,0	0,0	0,0	0,0	0,0
	SALAMANCA	3	3	100	91,2	0,0	231,6	1,9	233,5	0,0	53,5	0,0	200,6	3,0	19,2	0,0	0,0	276,4	48,3
	OTRAS				0,0	0,0	0,0	0,0	0,0	0,0	0,0	0,0	0,0	0,0	0,0	0,0	0,0	0,0	0,0
TOTAL	3	3	100	91,2	0,0	231,6	1,9	233,5	0,0	53,5	0,0	200,6	3,0	19,2	0,0	0,0	276,4	48,3	
CATALUÑA	TARRAGONA	15	14	93	0,3	0,0	34,4	0,0	34,4	0,0	32,1	0,0	0,0	0,0	0,0	0,6	0,0	32,8	1,9
	OTRAS	2	2	100	0,0	0,0	6,2	0,0	6,2	0,0	4,4	0,0	0,0	0,0	0,0	0,1	0,0	4,6	1,7
	TOTAL	17	16	94	0,3	0,0	40,7	0,0	40,7	0,0	36,6	0,0	0,0	0,0	0,0	0,8	0,0	37,3	3,6
EXTREMADURA	BADAJOS	68	62	91	4.737,1	24.366,7	11.509,8	0,0	35.876,6	1.430,5	1.431,0	7.982,7	3.188,1	450,0	1.071,2	4.852,1	455,5	20.861,0	19.752,7
	CACERES	37	32	86	193,3	0,0	317,9	0,0	317,9	0,0	184,5	46,8	40,4	0,0	3,9	17,0	30,0	322,6	188,5
	TOTAL	105	94	90	4.930,3	24.366,7	11.827,7	0,0	36.194,5	1.430,5	1.615,4	8.029,5	3.228,5	450,0	1.075,1	4.869,1	485,5	21.183,6	19.941,2
MADRID	MADRID	6	6	100	22,6	0,0	76,3	0,0	76,3	0,0	97,5	0,0	0,0	0,0	0,0	0,0	0,0	97,5	1,4
	TOTAL	6	6	100	22,6	0,0	76,3	0,0	76,3	0,0	97,5	0,0	0,0	0,0	0,0	0,0	0,0	97,5	1,4
MURCIA	MURCIA	11	8	73	535,9	199,5	946,0	0,0	1.145,5	0,0	917,0	17,3	139,0	91,5	30,1	0,0	16,2	1.211,1	470,3
	TOTAL	11	8	73	535,9	199,5	946,0	0,0	1.145,5	0,0	917,0	17,3	139,0	91,5	30,1	0,0	16,2	1.211,1	470,3
C. VALENCIANA	VALENCIA	4	4	100	377,5	86,6	58,7	0,0	145,3	0,0	193,4	0,0	0,0	0,0	0,0	0,0	0,0	193,4	329,3
	OTRAS	2	2	100	769,4	0,0	478,0	0,0	478,0	0,0	450,6	0,0	28,6	0,0	0,0	0,0	106,6	585,8	661,7
	TOTAL	6	6	100	1.146,9	86,6	536,8	0,0	623,3	0,0	644,0	0,0	28,6	0,0	0,0	0,0	106,6	779,2	991,0
OTRAS	OTRAS	2	0	0	45,1	0,0	55,4	0,0	55,4	0,0	67,2	0,0	0,0	0,0	0,0	0,0	0,0	67,2	33,3
	TOTAL	2	0	0	45,1	0,0	55,4	0,0	55,4	0,0	67,2	0,0	0,0	0,0	0,0	0,0	0,0	67,2	33,3
TOTAL NACIONAL		412	371	90	100.434,2	146.487,3	93.038,7	1.435,5	240.961,6	6.944,3	66.205,8	41.149,1	68.213,3	4.721,8	7.351,9	8.507,0	3.696,7	206.790,0	134.605,8

* Número de Entamadoras Existentes en la Campaña.
 ** Número de Entamadoras que han Declarado en la Campaña para el Mes Indicado.
 Datos expresados en Toneladas. Datos expresados en peso de entamado sin más transformación.
 OTRAS Comunidades Autónomas son : LA RIOJA, NAVARRA, PAIS VASCO

MES: Abril

MANZANILLA

CCAA	PROVINCIA	* Nº DE ENTAMADORAS			** ACEITUNA CRUDA NETA ENTRADA		
		2015/2016	2014/2015	%	2015/2016	2014/2015	%
ANDALUCIA	CORDOBA	33	34	-3	3.560,4	3.058,2	16
	JAEN	7	7	0	0,0	18,2	-100
	MALAGA	33	34	-3	1.310,9	2.253,9	-42
	SEVILLA	135	128	5	110.667,1	171.030,8	-35
	OTRAS	8	7	14	773,4	3.664,5	-79
	TOTAL	216	210	3	116.311,8	180.025,7	-35
ARAGON	TERUEL	25	23	9	0,0	0,0	0
	ZARAGOZA	12	12	0	0,0	0,0	0
	TOTAL	37	35	6	0,0	0,0	0
BALEARES	BALEARES	2	2	0	0,0	0,0	0
	TOTAL	2	2	0	0,0	0,0	0
CASTILLA LA MANCHA	ALBACETE	2	2	0	0,0	0,0	0
	CIUDAD REAL	2	2	0	9,1	19,8	-54
	TOLEDO	2	2	0	0,0	0,0	0
	TOTAL	6	6	0	9,1	19,8	-54
CASTILLA Y LEON	SALAMANCA	3	3	0	0,0	0,0	0
	TOTAL	3	3	0	0,0	0,0	0
CATALUNA	TARRAGONA	15	15	0	0,0	0,0	0
	OTRAS	2	2	0	0,0	0,0	0
	TOTAL	17	17	0	0,0	0,0	0
EXTREMADURA	BADAJOS	66	68	-3	22.936,2	6.380,0	260
	CACERES	36	35	3	0,0	0,0	0
	TOTAL	102	103	-1	22.936,2	6.380,0	260
MADRID	MADRID	6	6	0	0,0	0,0	0
	TOTAL	6	6	0	0,0	0,0	0
MURCIA	MURCIA	11	11	0	199,5	97,4	105
	TOTAL	11	11	0	199,5	97,4	105
C. VALENCIANA	VALENCIA	4	3	33	86,6	230,9	-63
	OTRAS	2	2	0	0,0	0,0	0
	TOTAL	6	5	20	86,6	230,9	-63
OTRAS	OTRAS	2	2	0	0,0	0,0	0
	TOTAL	2	2	0	0,0	0,0	0
	TOTAL NACIONAL	408	400	2	139.543,1	186.753,8	-25

* Número de Entamadoras que han declarado al menos una vez en la campaña.

** Aceituna Cruda Neta = Aceituna Cruda Entrada - Aceituna Cruda Salida

Datos expresados en Toneladas. Datos expresados en peso de entamado sin más transformación.

OTRAS Comunidades Autónomas son : LA RIOJA, NAVARRA, PAIS VASCO

Fuente AICA.

3. ORIGEN Y DESTINO DE LOS RECURSOS DEL MERCADO DE ACEITUNA DE MESA

a 30 de Abril de 2016

VARIEDAD: GORDAL

ORIGEN

2015/2016

2014/2015

Diferencia (%)

	Verde	Para Negra	TOTAL
Existencias inicio campaña	16,28	0,85	17,13
Entamadoras	14,10	0,67	14,77
Envasadoras	2,18	0,18	2,36
Producción (*)	39,64	1,61	41,25
Importaciones	1,40	0,05	1,45
Entamadoras	0,87	0,05	0,93
Envasadoras	0,53	0,00	0,53
TOTAL RECURSOS DEL MERCADO	57,32	2,51	59,83

	Verde	Para Negra	TOTAL
	9,34	1,25	10,59
	7,70	0,86	8,56
	1,64	0,39	2,03
	25,65	0,54	26,19
	7,05	0,00	7,05
	6,17	0,00	6,17
	0,88	0,00	0,88
	42,03	1,79	43,83

	Verde	Para Negra	TOTAL
	74,3	-32,3	61,7
	83,1	-22,4	72,5
	33,0	-54,4	16,3
	54,5	198,0	57,5
	-80,2	5,4	-79,4
	-85,9	5,4	-85,0
	-40,2	0,0	-40,2
	36,4	40,2	36,5

DESTINO

Aceituna transf. comercializada	15,68	1,11	16,78
Exportación	10,09	0,55	10,63
Mercado Interior	5,59	0,56	6,15
Mermas y destríos	2,00	0,32	2,32
Ajustes	-1,09	0,64	-0,45

	15,48	0,61	16,09
	11,81	0,25	12,06
	3,67	0,36	4,03
	1,78	0,16	1,94
	-1,13	-0,02	-1,15

	1,3	82,4	4,3
	-14,6	115,8	-11,8
	52,2	58,6	52,8
	12,5	99,4	19,8
	---	---	---

EXISTENCIAS	38,55	1,73	40,27
Entamadoras	36,25	1,46	37,71
Envasadoras	2,30	0,26	2,56

	23,65	1,00	24,65
	21,21	0,80	22,01
	2,44	0,20	2,65

	63,0	72,3	63,4
	70,9	83,4	71,4
	-5,7	28,9	-3,1

Datos expresados en miles de toneladas. Datos expresados en peso de entamado sin más transformación.

(*) Entradas aceituna cruda (netas).

"---" El divisor presenta valores negativos, al calcular Diferencia (%).

VARIEDAD: GORDAL

Comunidad Autónoma	Provincia	INDUSTRIAS			Exist. Ini Cam.	ENTRADAS				SALIDAS							Exist. Fin de Mes		
		Total *	Datos **	%		Aceituna Cruda	TRANSFORMADAS		TOTAL ENTRADAS	Aceituna Cruda	TRANSFORMADAS							TOTAL SALIDAS	
							Otras Inds.	Importación			Transf. env. prop	Transf. otras env.	Transf. Ind/Ope	Exportación	Transf. Obt.Acte	M.interior			Mermas
ANDALUCIA	CORDOBA	35	32	91	106,4	103,9	165,2	0,0	269,1	4,0	121,3	46,5	75,8	0,0	0,4	0,0	-0,3	247,8	127,6
	JAEN	7	7	100	9,4	28,6	4,1	0,0	32,7	0,0	19,9	0,0	0,0	0,0	0,0	0,0	0,0	19,9	22,3
	MALAGA	33	31	94	306,5	190,1	30,1	0,0	220,2	0,0	76,2	18,4	22,2	0,0	13,9	1,6	-6,3	126,0	400,6
	SEVILLA	134	122	91	12.972,5	41.475,7	21.231,8	896,7	63.604,2	784,8	9.235,6	5.281,5	19.255,2	2.088,2	1.646,5	1.701,0	540,8	40.533,7	36.043,1
	OTRAS	8	7	88	25,6	190,9	11,4	0,0	202,4	11,7	8,3	32,9	159,7	0,0	0,0	0,0	-4,2	208,4	19,6
	TOTAL	217	199	92	13.420,4	41.989,1	21.442,7	896,7	64.328,5	800,4	9.461,4	5.379,3	19.513,0	2.088,2	1.660,9	1.702,6	530,0	41.135,8	36.613,2
ARAGON	TERUEL	24	22	92	1,5	0,0	0,1	0,0	0,1	0,0	0,1	0,0	0,0	0,0	0,0	0,0	0,0	0,1	1,5
	ZARAGOZA	12	9	75	17,3	0,0	23,2	0,0	23,2	0,0	22,3	0,2	0,0	0,0	0,0	0,0	0,0	22,5	18,0
	TOTAL	36	31	86	18,9	0,0	23,3	0,0	23,3	0,0	22,4	0,2	0,0	0,0	0,0	0,0	0,0	22,7	19,5
BALEARES	BALEARES	3	2	67	0,6	0,0	4,6	0,0	4,6	0,0	2,7	0,0	0,0	0,0	0,0	0,0	0,0	2,7	2,6
	TOTAL	3	2	67	0,6	0,0	4,6	0,0	4,6	0,0	2,7	0,0	0,0	0,0	0,0	0,0	0,0	2,7	2,6
CASTILLA LA MANCHA	ALBACETE	2	2	100	1,3	0,0	9,1	0,0	9,1	0,0	5,2	0,0	0,0	0,0	0,0	0,0	0,0	5,2	5,2
	CIUDAD REAL	2	2	100	16,2	3,0	10,3	0,0	13,3	0,0	11,8	0,0	0,0	0,0	0,0	0,0	0,0	11,8	17,7
	TOLEDO	2	2	100	0,0	0,0	0,0	0,0	0,0	0,0	0,0	0,0	0,0	0,0	0,0	0,0	0,0	0,0	0,0
	TOTAL	6	6	100	17,5	3,0	19,3	0,0	22,4	0,0	17,0	0,0	0,0	0,0	0,0	0,0	0,0	17,0	22,9
CASTILLA Y LEON	BURGOS				0,0	0,0	0,0	0,0	0,0	0,0	0,0	0,0	0,0	0,0	0,0	0,0	0,0	0,0	0,0
	PALENCIA				0,0	0,0	0,0	0,0	0,0	0,0	0,0	0,0	0,0	0,0	0,0	0,0	0,0	0,0	0,0
	SALAMANCA	3	3	100	49,7	0,0	82,6	10,5	93,1	0,0	1,0	0,0	68,9	3,4	2,1	0,0	0,0	75,4	67,3
	OTRAS				0,0	0,0	0,0	0,0	0,0	0,0	0,0	0,0	0,0	0,0	0,0	0,0	0,0	0,0	0,0
	TOTAL	3	3	100	49,7	0,0	82,6	10,5	93,1	0,0	1,0	0,0	68,9	3,4	2,1	0,0	0,0	75,4	67,3
CATALUÑA	TARRAGONA	15	14	93	0,0	0,0	16,7	0,0	16,7	0,0	13,7	0,0	0,0	0,0	0,0	0,0	3,0	16,7	0,0
	OTRAS	2	2	100	0,0	0,0	0,0	0,0	0,0	0,0	0,0	0,0	0,0	0,0	0,0	0,0	0,0	0,0	0,0
	TOTAL	17	16	94	0,0	0,0	16,7	0,0	16,7	0,0	13,7	0,0	0,0	0,0	0,0	0,0	3,0	16,7	0,0
EXTREMADURA	BADAJOS	68	62	91	318,9	3,9	182,6	17,4	204,0	3,5	88,1	109,0	16,8	13,6	23,0	67,9	1,1	323,0	199,8
	CACERES	37	32	86	533,0	0,0	287,0	0,0	287,0	0,0	416,3	33,1	0,5	0,0	54,3	15,7	-1,7	518,2	301,8
	TOTAL	105	94	90	851,8	3,9	469,7	17,4	491,0	3,5	504,4	142,1	17,3	13,6	77,3	83,6	-0,6	841,2	501,6
MADRID	MADRID	6	6	100	17,8	0,0	35,2	0,0	35,2	0,0	25,6	0,0	0,0	0,0	0,0	0,0	0,0	25,6	27,3
	TOTAL	6	6	100	17,8	0,0	35,2	0,0	35,2	0,0	25,6	0,0	0,0	0,0	0,0	0,0	0,0	25,6	27,3
MURCIA	MURCIA	11	8	73	149,1	48,0	289,3	0,0	337,3	0,0	133,9	0,0	52,6	82,0	9,2	0,0	3,8	281,6	204,9
	TOTAL	11	8	73	149,1	48,0	289,3	0,0	337,3	0,0	133,9	0,0	52,6	82,0	9,2	0,0	3,8	281,6	204,9
C. VALENCIANA	VALENCIA	4	4	100	29,8	9,4	24,5	0,0	33,9	0,0	16,1	0,0	0,0	0,0	0,0	0,0	0,0	16,1	47,7
	OTRAS	2	2	100	190,9	0,0	279,2	0,0	279,2	0,0	264,3	0,0	21,1	0,0	0,0	0,0	0,0	285,3	184,7
	TOTAL	6	6	100	220,7	9,4	303,7	0,0	313,1	0,0	280,3	0,0	21,1	0,0	0,0	0,0	0,0	301,4	232,4
OTRAS	OTRAS	2	0	0	26,4	0,0	44,2	0,0	44,2	0,0	52,7	0,1	0,0	0,0	0,0	0,0	0,0	52,8	17,9
	TOTAL	2	0	0	26,4	0,0	44,2	0,0	44,2	0,0	52,7	0,1	0,0	0,0	0,0	0,0	0,0	52,8	17,9
	TOTAL NACIONAL	412	371	90	14.772,8	42.053,5	22.731,4	924,7	65.709,5	804,0	10.515,1	5.521,7	19.672,9	2.187,2	1.749,5	1.786,2	536,3	42.772,8	37.709,5

* Número de Entamadoras Existentes en la Campaña.
 ** Número de Entamadoras que han Declarado en la Campaña para el Mes Indicado.
 Datos expresados en Toneladas. Datos expresados en peso de entamado sin más transformación.
 OTRAS Comunidades Autónomas son : LA RIOJA, NAVARRA, PAIS VASCO

Fuente AICA.

MES: Abril
GORDAL

CCAA	PROVINCIA	* Nº DE ENTAMADORAS			** ACEITUNA CRUDA NETA ENTRADA		
		2015/2016	2014/2015	%	2015/2016	2014/2015	%
ANDALUCIA	CORDOBA	33	34	-3	99,9	84,1	19
	JAEN	7	7	0	28,6	23,8	20
	MALAGA	33	34	-3	190,1	144,2	32
	SEVILLA	135	128	5	40.690,9	25.561,2	59
	OTRAS	8	7	14	179,3	314,5	-43
	TOTAL	216	210	3	41.188,6	26.127,8	58
ARAGON	TERUEL	25	23	9	0,0	0,0	0
	ZARAGOZA	12	12	0	0,0	0,0	0
	TOTAL	37	35	6	0,0	0,0	0
BALEARES	BALEARES	2	2	0	0,0	0,0	0
	TOTAL	2	2	0	0,0	0,0	0
CASTILLA LA MANCHA	ALBACETE	2	2	0	0,0	0,0	0
	CIUDAD REAL	2	2	0	3,0	7,0	-57
	TOLEDO	2	2	0	0,0	0,0	0
	TOTAL	6	6	0	3,0	7,0	-57
CASTILLA Y LEON	SALAMANCA	3	3	0	0,0	0,0	0
	TOTAL	3	3	0	0,0	0,0	0
CATALUNA	TARRAGONA	15	15	0	0,0	0,5	-100
	OTRAS	2	2	0	0,0	0,0	0
	TOTAL	17	17	0	0,0	0,5	-100
EXTREMADURA	BADAJOS	66	68	-3	0,4	0,0	-62
	CACERES	36	35	3	0,0	0,0	0
	TOTAL	102	103	-1	0,4	0,0	-62
MADRID	MADRID	6	6	0	0,0	0,0	0
	TOTAL	6	6	0	0,0	0,0	0
MURCIA	MURCIA	11	11	0	48,0	53,1	-10
	TOTAL	11	11	0	48,0	53,1	-10
C. VALENCIANA	VALENCIA	4	3	33	9,4	0,0	844
	OTRAS	2	2	0	0,0	0,0	0
	TOTAL	6	5	20	9,4	0,0	844
OTRAS	OTRAS	2	2	0	0,0	0,0	0
	TOTAL	2	2	0	0,0	0,0	0
TOTAL NACIONAL		408	400	2	41.249,5	26.188,4	58

* Número de Entamadoras que han declarado al menos una vez en la campaña.

** Aceituna Cruda Neta = Aceituna Cruda Entrada - Aceituna Cruda Salida

Datos expresados en Toneladas. Datos expresados en peso de entamado sin más transformación.

OTRAS Comunidades Autónomas son : LA RIOJA, NAVARRA, PAIS VASCO

Fuente AICA.

4. ORIGEN Y DESTINO DE LOS RECURSOS DEL MERCADO DE ACEITUNA DE MESA

a 30 de Abril de 2016

VARIEDAD: HOJIBLANCA

ORIGEN

2015/2016

2014/2015

Diferencia (%)

	Verde	Para Negra	TOTAL
Existencias inicio campaña	75,11	53,54	128,65
Entamadoras	70,23	47,96	118,18
Envasadoras	4,88	5,59	10,47
Producción (*)	144,86	146,52	291,38
Importaciones	0,21	0,00	0,21
Entamadoras	0,21	0,00	0,21
Envasadoras	0,00	0,00	0,00
TOTAL RECURSOS DEL MERCADO	220,17	200,07	420,24

	Verde	Para Negra	TOTAL
Existencias inicio campaña	73,77	76,91	150,68
Entamadoras	69,80	71,42	141,22
Envasadoras	3,98	5,49	9,47
Producción (*)	138,75	126,73	265,48
Importaciones	0,08	0,00	0,08
Entamadoras	0,06	0,00	0,06
Envasadoras	0,02	0,00	0,02
TOTAL RECURSOS DEL MERCADO	212,60	203,64	416,24

	Verde	Para Negra	TOTAL
Existencias inicio campaña	1,8	-30,4	-14,6
Entamadoras	0,6	-32,9	-16,3
Envasadoras	22,6	1,8	10,6
Producción (*)	4,4	15,6	9,8
Importaciones	---	0,1	---
Entamadoras	---	0,1	---
Envasadoras	-100,0	0,0	-100,0
TOTAL RECURSOS DEL MERCADO	3,6	-1,8	1,0

DESTINO

Aceituna transf. comercializada	57,12	105,45	162,57
Exportación	42,16	83,05	125,21
Mercado Interior	14,96	22,40	37,36
Mermas y destríos	3,03	3,94	6,97
Ajustes	-25,17	18,85	-6,32

Aceituna transf. comercializada	68,38	116,02	184,40
Exportación	55,61	91,38	146,99
Mercado Interior	12,77	24,64	37,41
Mermas y destríos	3,99	4,45	8,44
Ajustes	-20,06	22,83	2,76

Aceituna transf. comercializada	-16,5	-9,1	-11,8
Exportación	-24,2	-9,1	-14,8
Mercado Interior	17,2	-9,1	-0,1
Mermas y destríos	-24,0	-11,6	-17,5
Ajustes	---	---	---

EXISTENCIAS	134,86	109,53	244,38
Entamadoras	129,91	103,19	233,10
Envasadoras	4,95	6,33	11,28

EXISTENCIAS	120,17	106,00	226,17
Entamadoras	115,91	100,77	216,68
Envasadoras	4,27	5,23	9,49

EXISTENCIAS	12,2	3,3	8,1
Entamadoras	12,1	2,4	7,6
Envasadoras	16,0	21,1	18,8

Datos expresados en miles de toneladas. Datos expresados en peso de entamado sin más transformación.

(*) Entradas aceituna cruda (netas).

"---" El divisor presenta valores negativos, al calcular Diferencia (%).

VARIEDAD: HOJIBLANCA

Comunidad Autónoma	Provincia	INDUSTRIAS			Exist. Ini Cam.	ENTRADAS				SALIDAS								Exist. Fin de Mes	
		Total *	Datos **	%		Aceituna Cruda	TRANSFORMADAS		TOTAL ENTRADAS	Aceituna Cruda	TRANSFORMADAS						TOTAL SALIDAS		
							Otras Inds.	Importación			Transf. env. prop	Transf. otras env.	Transf. Ind/Ope	Exportación	Transf. Obt.Acte	M.interior			Mermas
ANDALUCIA	CORDOBA	35	32	91	27.747,6	73.320,7	25.944,9	0,0	99.265,6	6.558,0	26.966,6	17.730,9	12.328,8	1.345,7	1.714,6	1.533,0	-1.353,5	66.824,1	60.189,2
	JAEN	7	7	100	137,3	436,7	191,4	0,0	628,1	0,0	450,1	19,0	0,0	0,0	5,4	0,0	0,0	474,6	290,7
	MALAGA	33	31	94	9.937,3	51.817,6	1.646,2	0,0	53.463,8	1.827,9	4.123,5	11.929,0	12.981,5	457,0	546,4	19,4	-30,7	31.854,0	31.547,1
	SEVILLA	134	122	91	70.709,4	152.568,9	98.031,0	208,5	250.808,5	2.815,9	79.007,8	40.933,9	61.783,0	7.222,5	5.076,4	4.446,0	-736,2	200.549,3	120.968,6
	OTRAS	8	7	88	60,8	990,7	106,6	0,0	1.097,3	122,7	112,9	0,0	0,0	36,2	0,3	0,0	2,0	274,1	884,0
TOTAL		217	199	92	108.592,4	279.134,7	125.920,1	208,5	405.263,4	11.324,5	110.660,8	70.612,8	87.093,3	9.061,4	7.343,2	5.998,4	-2.118,4	299.976,0	213.879,7
ARAGON	TERUEL	24	22	92	0,1	0,0	0,0	0,0	0,0	0,0	0,1	0,0	0,0	0,0	0,0	0,0	0,0	0,1	0,0
	ZARAGOZA	12	9	75	104,9	0,0	73,3	0,0	73,3	0,0	95,6	40,1	0,0	0,0	0,0	0,0	16,1	151,7	26,4
	TOTAL		36	31	86	104,9	0,0	73,3	0,0	73,3	0,0	95,6	40,1	0,0	0,0	0,0	16,1	151,8	26,4
BALEARES	BALEARES	3	2	67	0,0	0,0	0,0	0,0	0,0	0,0	0,0	0,0	0,0	0,0	0,0	0,0	0,0	0,0	0,0
	TOTAL		3	2	67	0,0	0,0	0,0	0,0	0,0	0,0	0,0	0,0	0,0	0,0	0,0	0,0	0,0	0,0
CASTILLA LA MANCHA	ALBACETE	2	2	100	5,5	0,5	10,5	0,0	11,0	0,0	13,3	0,0	0,0	0,0	0,0	0,0	0,0	13,3	3,2
	CIUDAD REAL	2	2	100	0,0	0,0	0,0	0,0	0,0	0,0	0,0	0,0	0,0	0,0	0,0	0,0	0,0	0,0	0,0
	TOLEDO	2	2	100	69,2	0,0	842,4	0,0	842,4	0,0	617,0	0,0	0,0	0,0	27,8	0,0	0,0	644,8	266,9
	TOTAL		6	6	100	74,7	0,5	852,9	0,0	853,4	0,0	630,3	0,0	0,0	0,0	27,8	0,0	0,0	658,1
CASTILLA Y LEON	BURGOS				0,0	0,0	0,0	0,0	0,0	0,0	0,0	0,0	0,0	0,0	0,0	0,0	0,0	0,0	0,0
	PALENCIA				0,0	0,0	0,0	0,0	0,0	0,0	0,0	0,0	0,0	0,0	0,0	0,0	0,0	0,0	0,0
	SALAMANCA	3	3	100	33,6	0,0	318,3	1,2	319,5	0,0	11,9	0,0	91,3	135,1	10,6	0,0	0,0	248,9	104,2
	OTRAS				0,0	0,0	0,0	0,0	0,0	0,0	0,0	0,0	0,0	0,0	0,0	0,0	0,0	0,0	0,0
TOTAL		3	3	100	33,6	0,0	318,3	1,2	319,5	0,0	11,9	0,0	91,3	135,1	10,6	0,0	0,0	248,9	104,2
CATALUÑA	TARRAGONA	15	14	93	0,0	0,0	0,0	0,0	0,0	0,0	0,0	0,0	0,0	0,0	0,0	0,0	0,0	0,0	0,0
	OTRAS	2	2	100	0,0	0,0	0,0	0,0	0,0	0,0	0,0	0,0	0,0	0,0	0,0	0,0	0,0	0,0	0,0
	TOTAL		17	16	94	0,0	0,0	0,0	0,0	0,0	0,0	0,0	0,0	0,0	0,0	0,0	0,0	0,0	0,0
EXTREMADURA	BADAJOS	68	62	91	2.580,3	8.207,0	4.686,4	0,0	12.893,4	5,9	546,9	1.513,9	2.691,4	670,4	335,9	2.554,6	-95,7	8.223,4	7.250,3
	CACERES	37	32	86	6.558,9	15.211,1	7.976,5	0,0	23.187,6	0,0	16.070,1	131,6	993,6	108,3	958,1	0,0	157,6	18.419,3	11.327,1
	TOTAL		105	94	90	9.139,1	23.418,1	12.662,9	0,0	36.081,0	5,9	16.617,1	1.645,5	3.685,0	778,7	1.294,0	2.554,6	61,9	26.642,7
MADRID	MADRID	6	6	100	0,0	0,0	0,0	0,0	0,0	0,0	0,0	0,0	0,0	0,0	0,0	0,0	0,0	0,0	0,0
	TOTAL		6	6	100	0,0	0,0	0,0	0,0	0,0	0,0	0,0	0,0	0,0	0,0	0,0	0,0	0,0	0,0
MURCIA	MURCIA	11	8	73	214,0	77,0	186,8	0,0	263,8	0,0	49,7	0,0	160,6	46,7	18,3	0,0	4,6	279,8	198,0
	TOTAL		11	8	73	214,0	77,0	186,8	0,0	263,8	0,0	49,7	0,0	160,6	46,7	18,3	0,0	4,6	279,8
C. VALENCIANA	VALENCIA	4	4	100	0,0	77,6	0,0	0,0	77,6	0,0	43,6	0,0	0,0	0,0	0,0	0,0	0,0	43,6	34,0
	OTRAS	2	2	100	19,7	0,0	34,1	0,0	34,1	0,0	32,6	0,0	7,1	0,0	0,0	0,0	-0,5	39,2	14,6
	TOTAL		6	6	100	19,7	77,6	34,1	0,0	111,7	0,0	76,2	0,0	7,1	0,0	0,0	0,0	-0,5	82,8
OTRAS	OTRAS	2	0	0	5,8	0,0	51,1	0,0	51,1	0,0	0,0	56,9	0,0	0,0	0,0	0,0	0,0	56,9	0,0
	TOTAL		2	0	0	5,8	0,0	51,1	0,0	51,1	0,0	0,0	56,9	0,0	0,0	0,0	0,0	0,0	56,9
TOTAL NACIONAL		412	371	90	118.184,3	302.707,9	140.099,5	209,7	443.017,1	11.330,4	128.141,5	72.355,4	91.037,3	10.021,8	8.693,9	8.553,0	-2.036,4	328.097,0	233.104,4

* Número de Entamadoras Existentes en la Campaña.

** Número de Entamadoras que han Declarado en la Campaña para el Mes Indicado.

Datos expresados en Toneladas. Datos expresados en peso de entamado sin más transformación.

OTRAS Comunidades Autónomas son : LA RIOJA, NAVARRA, PAIS VASCO

Fuente AICA.

MES: Abril

HOJIBLANCA

CCAA	PROVINCIA	* Nº DE ENTAMADORAS			** ACEITUNA CRUDA NETA ENTRADA		
		2015/2016	2014/2015	%	2015/2016	2014/2015	%
ANDALUCIA	CORDOBA	33	34	-3	66.762,7	52.441,7	27
	JAEN	7	7	0	436,7	481,2	-9
	MALAGA	33	34	-3	49.989,7	49.034,4	2
	SEVILLA	135	128	5	149.753,0	138.121,0	8
	OTRAS	8	7	14	868,0	633,5	37
	TOTAL	216	210	3	267.810,2	240.711,9	11
ARAGON	TERUEL	25	23	9	0,0	0,0	0
	ZARAGOZA	12	12	0	0,0	14,7	-100
	TOTAL	37	35	6	0,0	14,7	-100
BALEARES	BALEARES	2	2	0	0,0	0,0	0
	TOTAL	2	2	0	0,0	0,0	0
CASTILLA LA MANCHA	ALBACETE	2	2	0	0,5	0,0	-52
	CIUDAD REAL	2	2	0	0,0	0,0	0
	TOLEDO	2	2	0	0,0	0,0	0
	TOTAL	6	6	0	0,5	0,0	-52
CASTILLA Y LEON	SALAMANCA	3	3	0	0,0	0,0	0
	TOTAL	3	3	0	0,0	0,0	0
CATALUNA	TARRAGONA	15	15	0	0,0	0,0	0
	OTRAS	2	2	0	0,0	0,0	0
	TOTAL	17	17	0	0,0	0,0	0
EXTREMADURA	BADAJOS	66	68	-3	8.201,1	6.914,2	19
	CACERES	36	35	3	15.211,1	17.761,0	-14
	TOTAL	102	103	-1	23.412,2	24.675,2	-5
MADRID	MADRID	6	6	0	0,0	0,0	0
	TOTAL	6	6	0	0,0	0,0	0
MURCIA	MURCIA	11	11	0	77,0	69,3	11
	TOTAL	11	11	0	77,0	69,3	11
C. VALENCIANA	VALENCIA	4	3	33	77,6	11,3	585
	OTRAS	2	2	0	0,0	0,0	0
	TOTAL	6	5	20	77,6	11,3	585
OTRAS	OTRAS	2	2	0	0,0	0,0	0
	TOTAL	2	2	0	0,0	0,0	0
TOTAL NACIONAL		408	400	2	291.377,5	265.482,4	10

* Número de Entamadoras que han declarado al menos una vez en la campaña.

** Aceituna Cruda Neta = Aceituna Cruda Entrada - Aceituna Cruda Salida

Datos expresados en Toneladas. Datos expresados en peso de entamado sin más transformación.

OTRAS Comunidades Autónomas son : LA RIOJA, NAVARRA, PAIS VASCO

Fuente AICA.

5. ORIGEN Y DESTINO DE LOS RECURSOS DEL MERCADO DE ACEITUNA DE MESA

a 30 de Abril de 2016

VARIEDAD: CACEREÑA

ORIGEN

2015/2016

2014/2015

Diferencia (%)

	Verde	Para Negra	TOTAL
Existencias inicio campaña	3,92	6,35	10,27
Entamadoras	3,78	5,59	9,37
Envasadoras	0,14	0,76	0,90
Producción (*)	22,95	22,45	45,40
Importaciones	0,00	0,11	0,11
Entamadoras	0,00	0,11	0,11
Envasadoras	0,00	0,00	0,00
TOTAL RECURSOS DEL MERCADO	26,87	28,91	55,78

	Verde	Para Negra	TOTAL
	7,15	11,59	18,74
	6,71	9,42	16,13
	0,45	2,17	2,62
	20,59	14,58	35,16
	0,00	0,57	0,57
	0,00	0,57	0,57
	0,00	0,00	0,00
	27,74	26,74	54,48

	Verde	Para Negra	TOTAL
	-45,2	-45,2	-45,2
	-43,7	-40,6	-41,9
	-68,2	-64,9	-65,5
	11,5	54,0	29,1
	0,0	-81,7	-81,7
	0,0	-81,7	-81,7
	0,0	0,0	0,0
	-3,1	8,1	2,4

DESTINO

Aceituna transf. comercializada	3,93	17,66	21,59
Exportación	1,02	9,51	10,53
Mercado Interior	2,91	8,15	11,06
Mermas y destríos	2,04	2,57	4,60
Ajustes	-7,66	6,20	-1,46

	4,53	19,36	23,89
	1,86	9,69	11,55
	2,67	9,67	12,34
	1,62	3,32	4,94
	-10,36	8,66	-1,71

	-13,3	-8,8	-9,6
	-45,1	-1,8	-8,8
	9,0	-15,7	-10,4
	25,7	-22,6	-6,7
	---	---	---

EXISTENCIAS	13,24	14,88	28,13
Entamadoras	12,75	12,97	25,71
Envasadoras	0,50	1,92	2,41

	11,23	12,73	23,95
	10,99	11,77	22,75
	0,24	0,96	1,20

	18,0	17,0	17,4
	16,0	10,2	13,0
	109,7	99,7	101,7

Datos expresados en miles de toneladas. Datos expresados en peso de entamado sin más transformación.

(*) Entradas aceituna cruda (netas).

"---" El divisor presenta valores negativos, al calcular Diferencia (%).

Fuente AICA

MES: Abril
CACEREÑA

CCAA	PROVINCIA	* Nº DE ENTAMADORAS			** ACEITUNA CRUDA NETA ENTRADA		
		2015/2016	2014/2015	%	2015/2016	2014/2015	%
ANDALUCIA	CORDOBA	33	34	-3	0,0	0,0	0
	JAEN	7	7	0	0,0	0,0	0
	MALAGA	33	34	-3	0,0	0,0	0
	SEVILLA	135	128	5	6.181,4	880,0	602
	OTRAS	8	7	14	0,0	0,0	0
	TOTAL	216	210	3	6.181,4	880,0	602
ARAGON	TERUEL	25	23	9	0,0	0,0	0
	ZARAGOZA	12	12	0	0,0	0,0	0
	TOTAL	37	35	6	0,0	0,0	0
BALEARES	BALEARES	2	2	0	0,0	0,0	0
	TOTAL	2	2	0	0,0	0,0	0
CASTILLA LA MANCHA	ALBACETE	2	2	0	0,0	0,0	0
	CIUDAD REAL	2	2	0	16,7	0,0	1.568
	TOLEDO	2	2	0	337,0	399,4	-16
	TOTAL	6	6	0	353,7	399,4	-11
CASTILLA Y LEON	SALAMANCA	3	3	0	267,8	192,1	39
	TOTAL	3	3	0	267,8	192,1	39
CATALUNA	TARRAGONA	15	15	0	0,0	0,0	0
	OTRAS	2	2	0	0,0	0,0	0
	TOTAL	17	17	0	0,0	0,0	0
EXTREMADURA	BADAJOS	66	68	-3	1.171,0	2.829,0	-59
	CACERES	36	35	3	36.789,5	30.548,5	20
	TOTAL	102	103	-1	37.960,5	33.377,5	14
MADRID	MADRID	6	6	0	637,1	314,5	103
	TOTAL	6	6	0	637,1	314,5	103
MURCIA	MURCIA	11	11	0	0,0	0,0	0
	TOTAL	11	11	0	0,0	0,0	0
C. VALENCIANA	VALENCIA	4	3	33	0,0	0,0	0
	OTRAS	2	2	0	0,0	0,0	0
	TOTAL	6	5	20	0,0	0,0	0
OTRAS	OTRAS	2	2	0	0,0	0,0	0
	TOTAL	2	2	0	0,0	0,0	0
	TOTAL NACIONAL	408	400	2	45.400,5	35.163,5	29

* Número de Entamadoras que han declarado al menos una vez en la campaña.

** Aceituna Cruda Neta = Aceituna Cruda Entrada - Aceituna Cruda Salida

Datos expresados en Toneladas. Datos expresados en peso de entamado sin más transformación.

OTRAS Comunidades Autónomas son : LA RIOJA, NAVARRA, PAIS VASCO

Fuente AICA.

6. ORIGEN Y DESTINO DE LOS RECURSOS DEL MERCADO DE ACEITUNA DE MESA

a 30 de Abril de 2016

VARIEDAD: CARRASQUEÑA

ORIGEN

2015/2016

2014/2015

Diferencia (%)

	Verde	Para Negra	TOTAL
Existencias inicio campaña	13,30	0,07	13,37
Entamadoras	12,57	0,06	12,63
Envasadoras	0,73	0,01	0,74
Producción (*)	52,25	5,07	57,32
Importaciones	0,03	0,00	0,03
Entamadoras	0,03	0,00	0,03
Envasadoras	0,00	0,00	0,00
TOTAL RECURSOS DEL MERCADO	65,58	5,14	70,72

	Verde	Para Negra	TOTAL
Existencias inicio campaña	31,48	1,65	33,14
Entamadoras	30,66	1,63	32,29
Envasadoras	0,82	0,02	0,85
Producción (*)	22,53	0,40	22,93
Importaciones	0,00	0,00	0,00
Entamadoras	0,00	0,00	0,00
Envasadoras	0,00	0,00	0,00
TOTAL RECURSOS DEL MERCADO	54,01	2,06	56,07

	Verde	Para Negra	TOTAL
Existencias inicio campaña	-57,8	-95,8	-59,7
Entamadoras	-59,0	-96,5	-60,9
Envasadoras	-11,8	-43,5	-12,6
Producción (*)	131,9	1.158,6	150,0
Importaciones	2,8	0,0	2,8
Entamadoras	2,8	0,0	2,8
Envasadoras	0,0	0,0	0,0
TOTAL RECURSOS DEL MERCADO	21,4	150,1	26,1

DESTINO

Aceituna transf. comercializada	9,36	0,73	10,09
Exportación	4,37	0,64	5,00
Mercado Interior	5,00	0,10	5,09
Mermas y destríos	2,27	0,10	2,37
Ajustes	-10,12	-0,12	-10,23

Aceituna transf. comercializada	14,65	0,04	14,69
Exportación	7,43	0,01	7,44
Mercado Interior	7,22	0,03	7,25
Mermas y destríos	4,20	0,33	4,53
Ajustes	-9,43	-1,53	-10,95

Aceituna transf. comercializada	-36,1	1.771,8	-31,3
Exportación	-41,3	6.250,0	-32,8
Mercado Interior	-30,8	227,6	-29,8
Mermas y destríos	-46,0	-70,1	-47,7
Ajustes	---	---	---

EXISTENCIAS	43,82	4,20	48,02
Entamadoras	42,85	4,18	47,03
Envasadoras	0,97	0,02	0,99

EXISTENCIAS	25,73	0,17	25,90
Entamadoras	24,89	0,15	25,05
Envasadoras	0,84	0,01	0,85

EXISTENCIAS	70,3	2.444,2	85,4
Entamadoras	72,1	2.630,1	87,8
Envasadoras	16,0	75,0	16,8

Datos expresados en miles de toneladas. Datos expresados en peso de entamado sin más transformación.

(*) Entradas aceituna cruda (netas).

"---" El divisor presenta valores negativos, al calcular Diferencia (%).

VARIEDAD: CARRASQUEÑA

Comunidad Autónoma	Provincia	INDUSTRIAS			Exist. Ini Cam.	ENTRADAS				SALIDAS							Exist. Fin de Mes			
		Total *	Datos **	%		Aceituna Cruda	TRANSFORMADAS		TOTAL ENTRADAS	Aceituna Cruda	TRANSFORMADAS					TOTAL SALIDAS				
							Otras Inds.	Importación			Transf. env. prop	Transf. otras env.	Transf. Ind/Ope	Exportación	Transf. Obt. Acte			M.interior	Mermas	
ANDALUCIA	CORDOBA	35	32	91	9,4	0,0	20,0	0,0	20,0	0,0	9,5	0,0	0,0	0,0	0,0	0,0	0,0	0,0	9,5	19,9
	JAEN	7	7	100	0,0	0,0	0,0	0,0	0,0	0,0	0,0	0,0	0,0	0,0	0,0	0,0	0,0	0,0	0,0	0,0
	MALAGA	33	31	94	61,4	0,0	0,0	0,0	0,0	0,0	0,0	0,0	0,0	0,0	0,0	0,0	0,0	1,4	1,4	60,0
	SEVILLA	134	122	91	893,9	17.983,7	1.689,2	0,0	19.672,8	381,3	1.913,4	859,8	1.136,5	0,0	327,3	1,5	50,6	4.670,5	15.896,3	
	OTRAS	8	7	88	0,3	633,6	0,0	0,0	633,6	66,1	0,0	41,6	0,0	0,0	16,9	0,0	2,0	126,6	507,3	
TOTAL	217	199	92	965,1	18.617,3	1.709,2	0,0	20.326,5	447,4	1.922,9	901,4	1.136,5	0,0	344,2	1,5	54,1	4.808,1	16.483,5		
ARAGON	TERUEL	24	22	92	0,0	0,0	0,0	0,0	0,0	0,0	0,0	0,0	0,0	0,0	0,0	0,0	0,0	0,0	0,0	
	ZARAGOZA	12	9	75	2,6	0,0	15,4	0,0	15,4	0,0	8,8	0,0	0,0	0,0	0,0	0,0	0,0	8,8	9,2	
	TOTAL	36	31	86	2,6	0,0	15,4	0,0	15,4	0,0	8,8	0,0	0,0	0,0	0,0	0,0	0,0	8,8	9,2	
BALEARES	BALEARES	3	2	67	0,0	0,0	0,0	0,0	0,0	0,0	0,0	0,0	0,0	0,0	0,0	0,0	0,0	0,0	0,0	
TOTAL	3	2	67	0,0	0,0	0,0	0,0	0,0	0,0	0,0	0,0	0,0	0,0	0,0	0,0	0,0	0,0	0,0		
CASTILLA LA MANCHA	ALBACETE	2	2	100	0,0	0,0	0,0	0,0	0,0	0,0	0,0	0,0	0,0	0,0	0,0	0,0	0,0	0,0	0,0	
	CIUDAD REAL	2	2	100	13,8	20,6	15,8	0,0	36,5	0,0	36,6	0,0	0,0	0,0	0,0	0,0	0,0	36,7	13,6	
	TOLEDO	2	2	100	0,0	0,0	0,0	0,0	0,0	0,0	0,0	0,0	0,0	0,0	0,0	0,0	0,0	0,0	0,0	
	TOTAL	6	6	100	13,8	20,6	15,8	0,0	36,5	0,0	36,6	0,0	0,0	0,0	0,0	0,0	0,0	36,7	13,6	
CASTILLA Y LEON	BURGOS				0,0	0,0	0,0	0,0	0,0	0,0	0,0	0,0	0,0	0,0	0,0	0,0	0,0	0,0	0,0	
	PALENCIA				0,0	0,0	0,0	0,0	0,0	0,0	0,0	0,0	0,0	0,0	0,0	0,0	0,0	0,0	0,0	
	SALAMANCA	3	3	100	0,0	0,0	0,0	0,0	0,0	0,0	0,0	0,0	0,0	0,0	0,0	0,0	0,0	0,0	0,0	
	OTRAS				0,0	0,0	0,0	0,0	0,0	0,0	0,0	0,0	0,0	0,0	0,0	0,0	0,0	0,0	0,0	
TOTAL	3	3	100	0,0	0,0	0,0	0,0	0,0	0,0	0,0	0,0	0,0	0,0	0,0	0,0	0,0	0,0	0,0		
CATALUÑA	TARRAGONA	15	14	93	0,0	0,0	0,0	0,0	0,0	0,0	0,0	0,0	0,0	0,0	0,0	0,0	0,0	0,0	0,0	
	OTRAS	2	2	100	0,0	0,0	0,0	0,0	0,0	0,0	0,0	0,0	0,0	0,0	0,0	0,0	0,0	0,0	0,0	
	TOTAL	17	16	94	0,0	0,0	0,0	0,0	0,0	0,0	0,0	0,0	0,0	0,0	0,0	0,0	0,0	0,0		
EXTREMADURA	BADAJOS	68	62	91	11.018,6	41.312,9	4.390,7	0,0	45.703,6	2.207,7	222,8	7.874,3	11.471,3	1.918,3	1.284,9	1.386,7	462,7	26.828,7	29.893,6	
	CACERES	37	32	86	172,4	0,0	336,7	0,0	336,7	0,0	339,4	0,0	55,6	0,0	9,5	0,0	0,5	405,0	104,1	
	TOTAL	105	94	90	11.191,0	41.312,9	4.727,4	0,0	46.040,3	2.207,7	562,2	7.874,3	11.526,9	1.918,3	1.294,5	1.386,7	463,2	27.233,6	29.997,7	
MADRID	MADRID	6	6	100	325,7	26,3	608,5	27,7	662,5	0,0	591,8	0,0	0,0	0,0	0,0	0,0	0,0	591,8	396,3	
	TOTAL	6	6	100	325,7	26,3	608,5	27,7	662,5	0,0	591,8	0,0	0,0	0,0	0,0	0,0	0,0	591,8		
MURCIA	MURCIA	11	8	73	0,0	0,0	0,0	0,0	0,0	0,0	0,0	0,0	0,0	0,0	0,0	0,0	0,0	0,0	0,0	
	TOTAL	11	8	73	0,0	0,0	0,0	0,0	0,0	0,0	0,0	0,0	0,0	0,0	0,0	0,0	0,0	0,0		
C. VALENCIANA	VALENCIA	4	4	100	0,0	0,0	0,0	0,0	0,0	0,0	0,0	0,0	0,0	0,0	0,0	0,0	0,0	0,0	0,0	
	OTRAS	2	2	100	0,0	0,0	0,0	0,0	0,0	0,0	0,0	0,0	0,0	0,0	0,0	0,0	0,0	0,0	0,0	
	TOTAL	6	6	100	0,0	0,0	0,0	0,0	0,0	0,0	0,0	0,0	0,0	0,0	0,0	0,0	0,0	0,0		
OTRAS	OTRAS	2	0	0	131,1	0,0	580,1	0,0	580,1	0,0	418,4	88,9	0,0	12,6	62,2	0,0	0,0	582,2	129,0	
	TOTAL	2	0	0	131,1	0,0	580,1	0,0	580,1	0,0	418,4	88,9	0,0	12,6	62,2	0,0	0,0	582,2		
TOTAL NACIONAL	412	371	90	12.629,3	59.977,2	7.656,3	27,7	67.661,2	2.655,0	3.540,8	8.864,6	12.663,4	1.931,0	1.700,9	1.388,2	517,3	33.261,1			

* Número de Entamadoras Existentes en la Campaña.

** Número de Entamadoras que han Declarado en la Campaña para el Mes Indicado.

Datos expresados en Toneladas. Datos expresados en peso de entamado sin más transformación.

OTRAS Comunidades Autónomas son : LA RIOJA, NAVARRA, PAIS VASCO

Fuente AICA.

MES: Abril

CARRASQUEÑA

CCAA	PROVINCIA	* Nº DE ENTAMADORAS			** ACEITUNA CRUDA NETA ENTRADA		
		2015/2016	2014/2015	%	2015/2016	2014/2015	%
ANDALUCIA	CORDOBA	33	34	-3	0,0	0,0	0
	JAEN	7	7	0	0,0	0,0	0
	MALAGA	33	34	-3	0,0	0,0	0
	SEVILLA	135	128	5	17.602,4	396,2	4.343
	OTRAS	8	7	14	567,5	0,0	56.654
	TOTAL	216	210	3	18.169,9	396,2	4.486
ARAGON	TERUEL	25	23	9	0,0	0,0	0
	ZARAGOZA	12	12	0	0,0	0,0	0
	TOTAL	37	35	6	0,0	0,0	0
BALEARES	BALEARES	2	2	0	0,0	0,0	0
	TOTAL	2	2	0	0,0	0,0	0
CASTILLA LA MANCHA	ALBACETE	2	2	0	0,0	0,0	0
	CIUDAD REAL	2	2	0	20,6	60,6	-66
	TOLEDO	2	2	0	0,0	0,0	0
	TOTAL	6	6	0	20,6	60,6	-66
CASTILLA Y LEON	SALAMANCA	3	3	0	0,0	0,0	0
	TOTAL	3	3	0	0,0	0,0	0
CATALUNA	TARRAGONA	15	15	0	0,0	0,0	0
	OTRAS	2	2	0	0,0	0,0	0
	TOTAL	17	17	0	0,0	0,0	0
EXTREMADURA	BADAJOS	66	68	-3	39.105,3	22.232,0	76
	CACERES	36	35	3	0,0	242,4	-100
	TOTAL	102	103	-1	39.105,3	22.474,4	74
MADRID	MADRID	6	6	0	26,3	0,0	2.530
	TOTAL	6	6	0	26,3	0,0	2.530
MURCIA	MURCIA	11	11	0	0,0	0,0	0
	TOTAL	11	11	0	0,0	0,0	0
C. VALENCIANA	VALENCIA	4	3	33	0,0	0,0	0
	OTRAS	2	2	0	0,0	0,0	0
	TOTAL	6	5	20	0,0	0,0	0
OTRAS	OTRAS	2	2	0	0,0	0,0	0
	TOTAL	2	2	0	0,0	0,0	0
TOTAL NACIONAL		408	400	2	57.322,1	22.931,2	150

* Número de Entamadoras que han declarado al menos una vez en la campaña.

** Aceituna Cruda Neta = Aceituna Cruda Entrada - Aceituna Cruda Salida

Datos expresados en Toneladas. Datos expresados en peso de entamado sin más transformación.

OTRAS Comunidades Autónomas son : LA RIOJA, NAVARRA, PAIS VASCO

Fuente AICA.

7. ORIGEN Y DESTINO DE LOS RECURSOS DEL MERCADO DE ACEITUNA DE MESA

a 30 de Abril de 2016

VARIEDAD: OTRAS

ORIGEN

2015/2016

2014/2015

Diferencia (%)

	Verde	Para Negra	TOTAL
Existencias inicio campaña	8,27	5,23	13,50
Entamadoras	6,61	4,52	11,12
Envasadoras	1,66	0,71	2,38
Producción (*)	19,93	8,83	28,76
Importaciones	0,07	0,34	0,41
Entamadoras	0,02	0,29	0,31
Envasadoras	0,06	0,04	0,10
TOTAL RECURSOS DEL MERCADO	28,28	14,39	42,67

	Verde	Para Negra	TOTAL
	10,22	4,62	14,84
	8,83	4,22	13,05
	1,39	0,40	1,79
	13,71	5,05	18,76
	0,11	0,22	0,33
	0,10	0,18	0,28
	0,01	0,04	0,06
	24,04	9,89	33,93

	Verde	Para Negra	TOTAL
	-19,0	13,2	-9,0
	-25,2	6,9	-14,8
	19,9	78,9	33,1
	45,4	74,9	53,3
	-33,9	53,7	23,9
	-82,8	65,9	12,4
	---	2,4	81,8
	17,6	45,6	25,8

DESTINO

Aceituna transf. comercializada	11,22	3,90	15,11
Exportación	0,41	1,31	1,71
Mercado Interior	10,81	2,59	13,40
Mermas y destríos	1,27	0,59	1,86
Ajustes	1,54	1,09	2,63

	13,71	3,80	17,51
	2,62	1,37	3,99
	11,09	2,43	13,53
	0,69	0,35	1,04
	4,63	1,23	5,86

	-18,2	2,5	-13,7
	-84,5	-4,4	-57,0
	-2,5	6,4	-0,9
	83,8	68,9	78,8
	---	---	---

EXISTENCIAS	17,33	11,00	28,33
Entamadoras	14,96	10,09	25,05
Envasadoras	2,37	0,92	3,28

	14,27	6,97	21,24
	12,23	6,35	18,57
	2,04	0,62	2,66

	21,4	58,0	33,4
	22,3	59,0	34,9
	15,8	47,7	23,2

Datos expresados en miles de toneladas. Datos expresados en peso de entamado sin más transformación.

(*) Entradas aceituna cruda (netas).

"---" El divisor presenta valores negativos, al calcular Diferencia (%).

MES: Abril

OTRAS

CCAA	PROVINCIA	* Nº DE ENTAMADORAS			** ACEITUNA CRUDA NETA ENTRADA		
		2015/2016	2014/2015	%	2015/2016	2014/2015	%
ANDALUCIA	CORDOBA	33	34	-3	490,3	353,9	39
	JAEN	7	7	0	143,3	119,9	19
	MALAGA	33	34	-3	3.525,1	2.486,0	42
	SEVILLA	135	128	5	9.001,4	6.495,6	39
	OTRAS	8	7	14	1.514,7	1.011,0	50
	TOTAL	216	210	3	14.674,8	10.466,4	40
ARAGON	TERUEL	25	23	9	4.004,5	2.492,2	61
	ZARAGOZA	12	12	0	1.005,1	691,3	45
	TOTAL	37	35	6	5.009,6	3.183,5	57
BALEARES	BALEARES	2	2	0	63,8	24,7	158
	TOTAL	2	2	0	63,8	24,7	158
CASTILLA LA MANCHA	ALBACETE	2	2	0	751,2	150,4	399
	CIUDAD REAL	2	2	0	35,8	0,0	3.481
	TOLEDO	2	2	0	0,0	0,0	0
	TOTAL	6	6	0	787,0	150,4	423
CASTILLA Y LEON	SALAMANCA	3	3	0	0,0	0,0	0
	TOTAL	3	3	0	0,0	0,0	0
CATALUNA	TARRAGONA	15	15	0	794,6	849,1	-6
	OTRAS	2	2	0	54,4	47,5	15
	TOTAL	17	17	0	849,1	896,6	-5
EXTREMADURA	BADAJOS	66	68	-3	5.875,1	3.070,5	91
	CACERES	36	35	3	266,5	248,0	7
	TOTAL	102	103	-1	6.141,6	3.318,5	85
MADRID	MADRID	6	6	0	52,2	67,1	-22
	TOTAL	6	6	0	52,2	67,1	-22
MURCIA	MURCIA	11	11	0	829,1	451,1	84
	TOTAL	11	11	0	829,1	451,1	84
C. VALENCIANA	VALENCIA	4	3	33	191,8	147,9	30
	OTRAS	2	2	0	159,4	55,4	187
	TOTAL	6	5	20	351,1	203,3	73
OTRAS	OTRAS	2	2	0	5,6	0,0	458
	TOTAL	2	2	0	5,6	0,0	458
TOTAL NACIONAL		408	400	2	28.763,8	18.761,6	53

* Número de Entamadoras que han declarado al menos una vez en la campaña.

** Aceituna Cruda Neta = Aceituna Cruda Entrada - Aceituna Cruda Salida

Datos expresados en Toneladas. Datos expresados en peso de entamado sin más transformación.

OTRAS Comunidades Autónomas son : LA RIOJA, NAVARRA, PAIS VASCO

Fuente AICA.